

Denne fil er downloadet fra
Danmarks Tekniske Kulturarv
www.tekniskkulturarv.dk

Danmarks Tekniske Kulturarv drives af DTU Bibliotek og indeholder scannede bøger og fotografier fra bibliotekets historiske samling.

Rettigheder

Du kan læse mere om, hvordan du må bruge filen, på *www.tekniskkulturarv.dk/about*

Er du i tvivl om brug af værker, bøger, fotografier og tekster fra siden, er du velkommen til at sende en mail til *tekniskkulturarv@dtu.dk*

Architectonischen

Skizzen-Buch.

Heft 49 - 59.

INDUSTRI-
FORENINGEN.

L1955

8 2 767.

~~251~~



72 (084) ~~Folio~~

St. f.

B

Inhalt des XLIX. Heftes.

(Jahrgang 1861. Heft I.)

- Blatt I. Treppenhaus, Victoria-Straße No. 7. Erfunden von **Hitzig**, gezeichnet von Schirmmacher.
- II. Vorhalle eines Seiten-Einganges am Bahnhofsgebäude in Immelborn. } Entworfen und ausgeführt von **Weise**,
Erker am Bahnhofsgebäude in Salungen. } gezeichnet von **Sillich**.
 - III. Wohnhaus für die Fabrikmeister der Spinnerei von Pfeiffer & Schmidt zu Neustadt-Magdeburg. Entworfen von **Vincent**, gezeichnet von A. v. Keller.
 - IV. Vorhalle der Kirche zu Moabit bei Berlin. Erfunden von **Stüler**, gezeichnet von v. Keller.
 - V. Kanzel in der Bartholomäus-Kirche zu Berlin. Erfunden von **Stüler**, gezeichnet von Bormann.
(In Cement ausgeführt.)
 - VI. Bekrönungs-Ornamenté aus Metallguss und Stuck. Erfunden und gezeichnet von **M. Gropius**.



1711

THE HISTORY OF THE

Faint, illegible text, possibly bleed-through from the reverse side of the page.



Krf. v. Hitzig, gez. v. Schirmacher.

Lith. Anst. v. W. Locillot in Berlin.

Treppenhaus Victoria Str. N° 7.

Verlag v. Ernst & Korn in Berlin.



Vorhalle eines Seiten-Eingangs
am Bahnhofsgebäude in Jmmelborn.

Entw. u. ausgef. v. Weise, gez. v. A. Sillich.



Erker am Bahnhofsgebäude
in Salzgungen.

Verlag v. Ernst & Korn in Berlin.

Lith. Anst. v. W. Loeillot in Berlin.

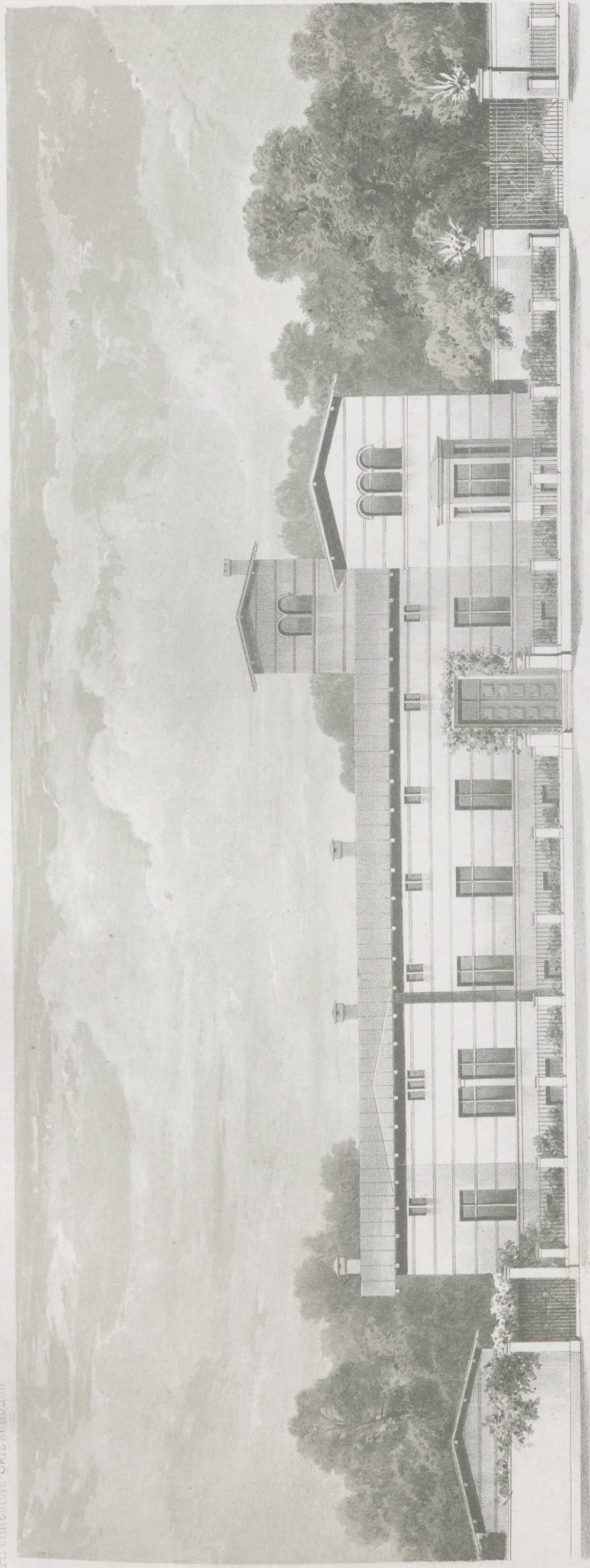

Wohnhaus für die Fabrikmeister der Spinnerei von Pfeiffer und Schmidt zu Neustadt-Magdeburg.

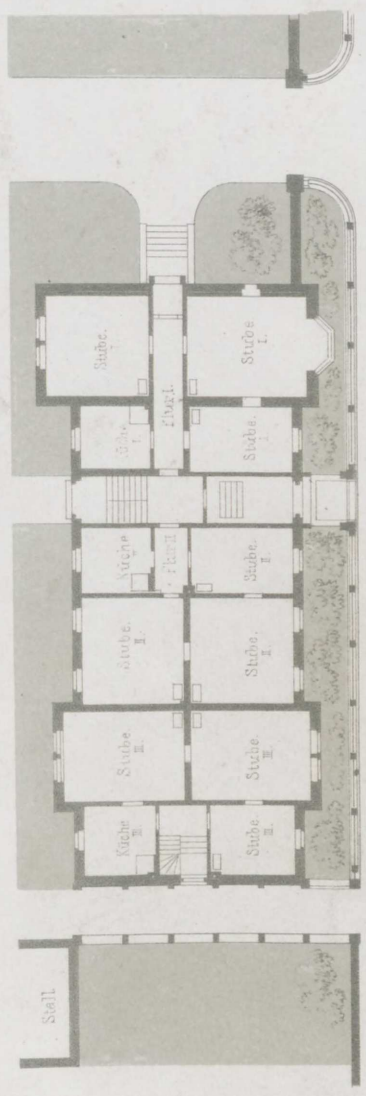

Strasse

Entw. von Vincent, gez. von A. v. Keller

Lith. Anst. v. W. Loeffel in Berlin

Verlag von Ernst & Korn in Berlin.



Vorhalle der Kirche zu Moabit bei Berlin.

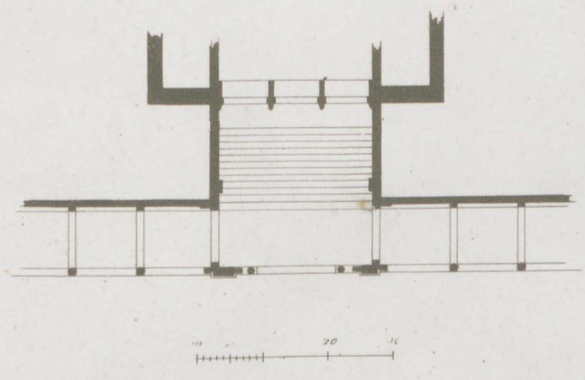

Entf. v. Stüler, gez. v. von Keller.

Lith. Anst. v. W. Loeillot in Berlin.

Verlag v. Ernst & Korn in Berlin.



Erf. von Stüler gez. von Jul. Bornmann.

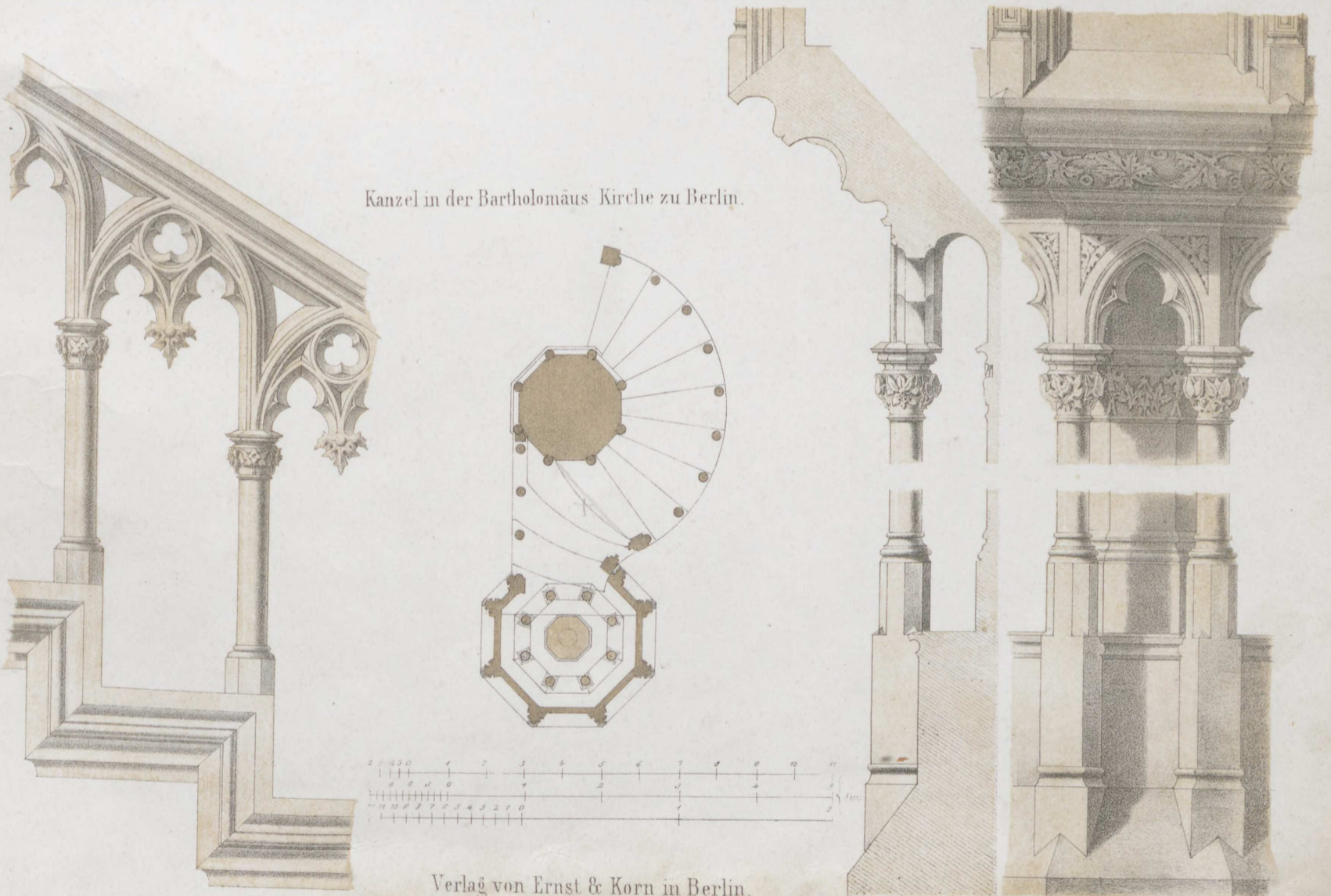

Kanzel in der Bartholomäus Kirche zu Berlin.



Bekrönungs-Ornamente aus Metallguss und Stuck.

$\frac{1}{3}$ der natürl. Grösse.



Erf. v. M. Gropius.

Verlag v. Ernst & Korn in Berlin.

Lith. Anst. v. W. Loeillot in Berlin.

Inhalt des L. Heftes.



(Jahrgang 1861. Heft II.)

- Blatt I. Beamten-Gebäude der Actien-Brauerei bei Berlin. Entworfen von **Hitzig**, aufgenommen und gezeichnet von v. Keller. Perspektivische Ansicht, Grundrisse des Erdgeschosses und des ersten und zweiten Geschosses.
- II. Dasselbe. Vorder- und Seitenansicht.
 - III. Wohnhaus des Hofgärtner Fintelmann in Schönhausen bei Berlin. Erfunden von **Strack**, aufgenommen und gezeichnet von v. Keller. Ansicht und Grundrisse.
 - IV. Musiktribüne in Wittekind bei Halle. Erfunden von **Weise**, gezeichnet von Sillich. Ansicht und Details.
 - V. Bahnhofsgebäude in Immelborn. Entworfen und ausgeführt von **Weise**, gezeichnet von Sillich. Ansicht und Grundrifs.
 - VI. Aviarium. Entworfen und ausgeführt von **Gabriel**. Ansicht, Durchschnitt, Grundrifs und Details.

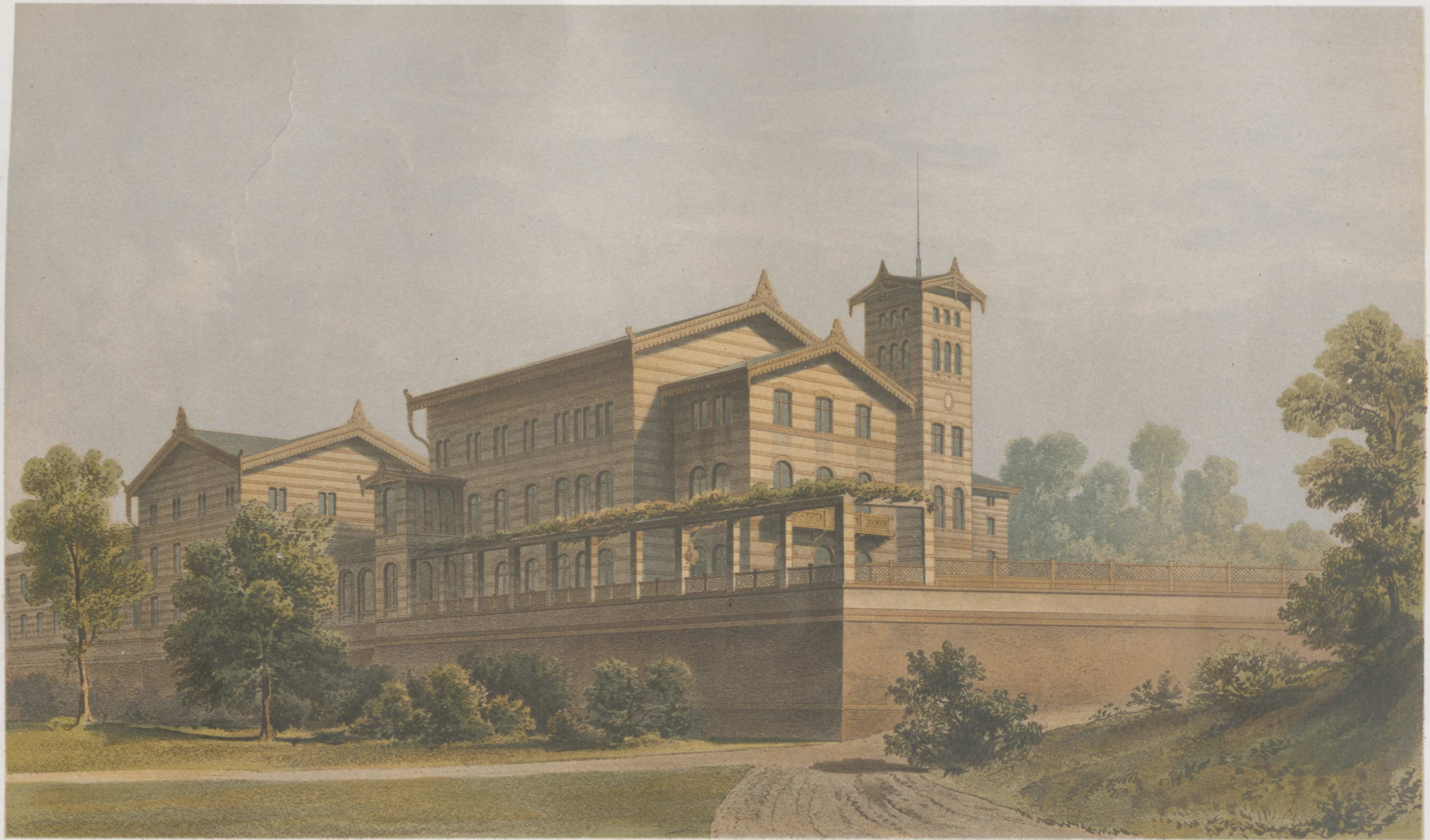

Beamten-Gebäude der Actien-Brauerei bei Berlin.

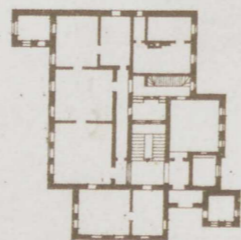

Erdgeschoss.

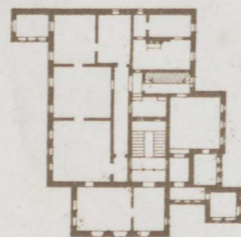

Erstes Geschofs.



Zweites Geschofs.

0 1 2 3 4 5 6 7 8 9 10 Fu.

Zrf. v. Hitzig. Aufg. v. K. v. Keller.

Lith. Anst. v. W. Locillot in Berlin.

Verlag v. Ernst & Korn in Berlin.

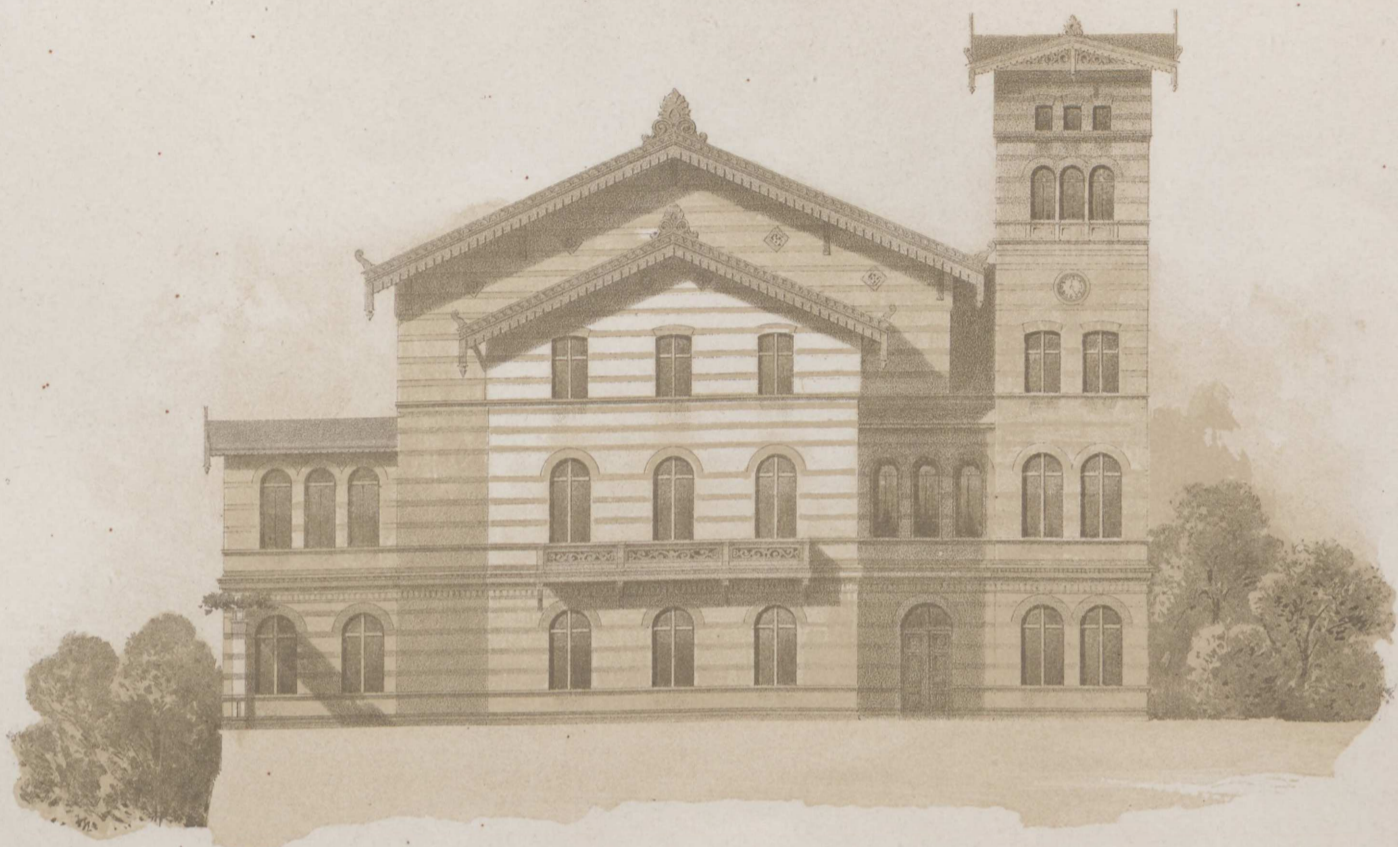

Vorderansicht.

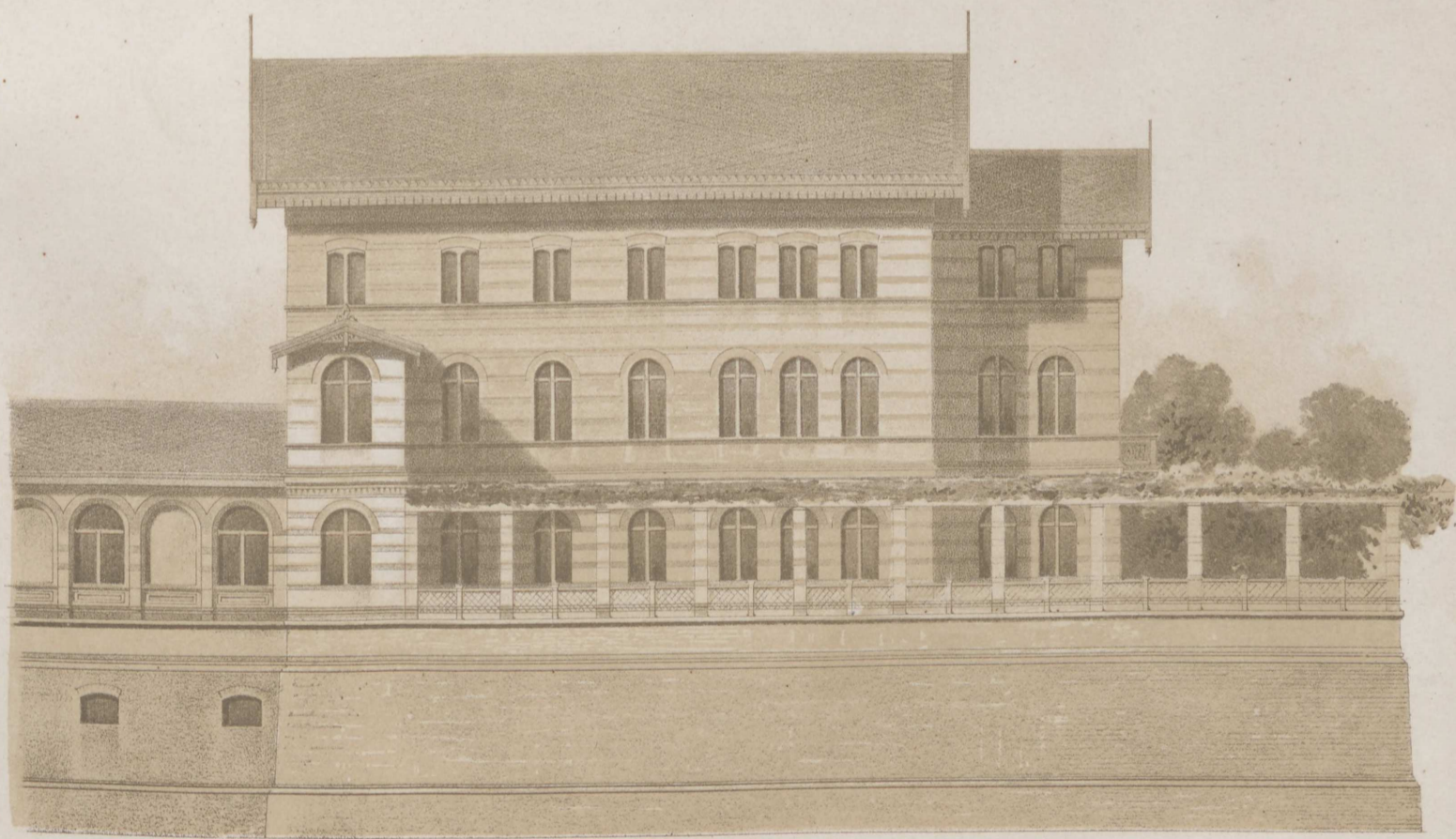

Seitenansicht.

Entf v Hitzig. Aufg u gez von v Keller.

Lith Anst v W Loedel in Berlin

Beamten-Gebäude der Actien-Brauerei bei Berlin.

Verlag v. Ernst & Korn in Berlin.

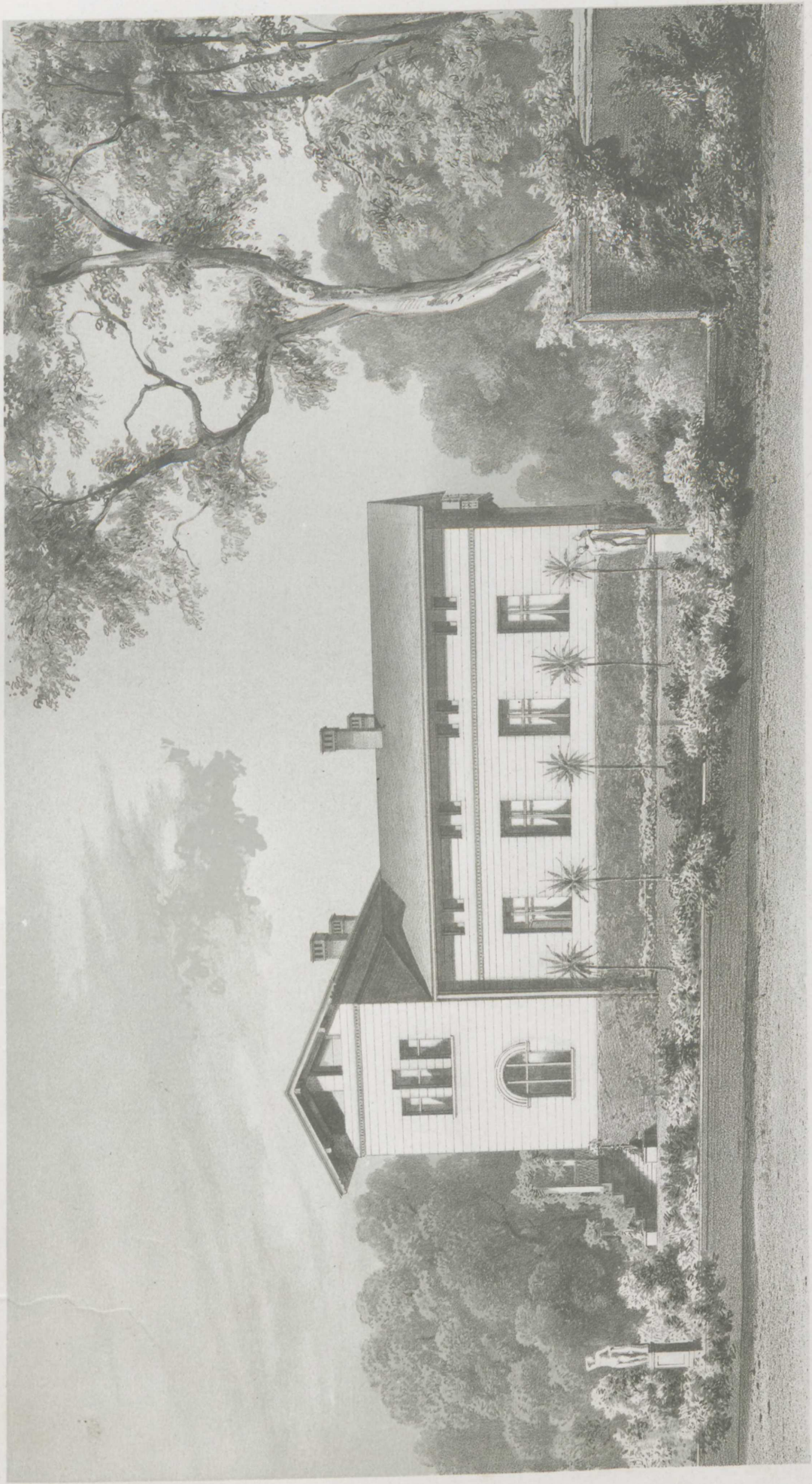

Erf. von Strack aufg. u. gez. von v. Keller

Lith. Anst. v. W. Loeillot in Berlin.

Wohnhaus des Hofgärtners Fintelmann
in Schönhausen bei Berlin.

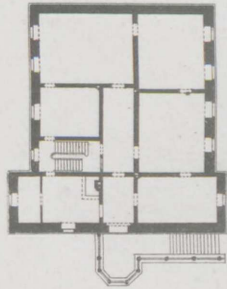
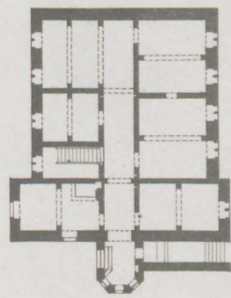

Verlag v. Ernst & Korn in Berlin.

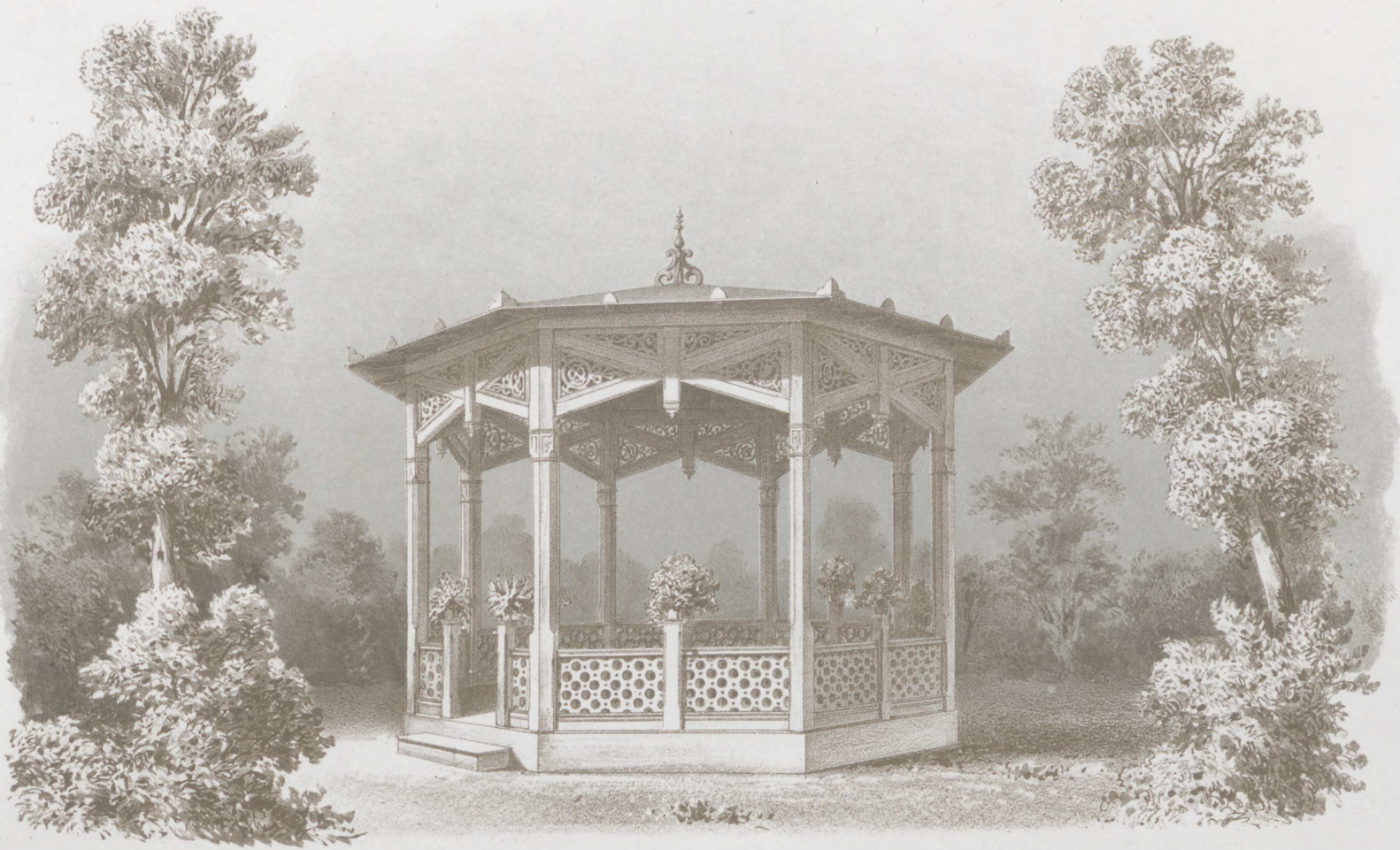

Musiktribüne in Wittekind bei Halle.

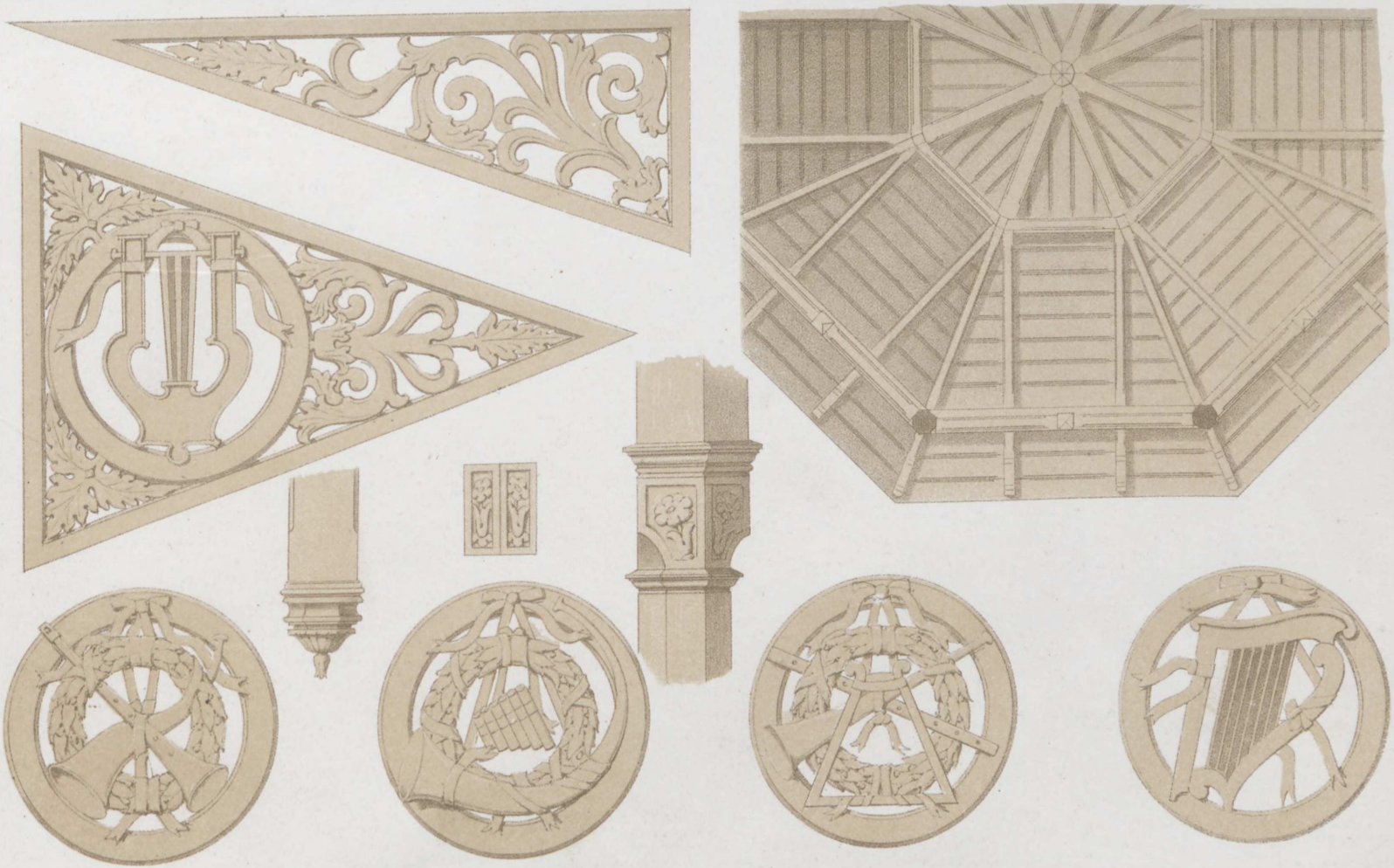

Entw. v. Weise, gez. v. Sillich.

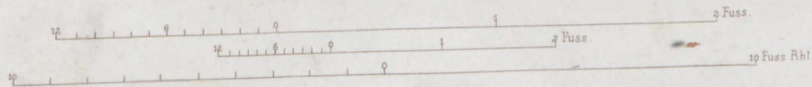

Lith Anst v. W. Loellot in Berlin.



Entw. u. ausgef. v. Weise. Gez. v. A. Sillich.

Lith. Anst. v. W. Locillot in Berlin.

Bahnhofsgebäude

in Jmmelborn .

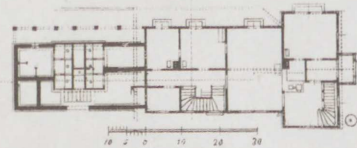

Verlag v. Ernst & Korn in Berlin.

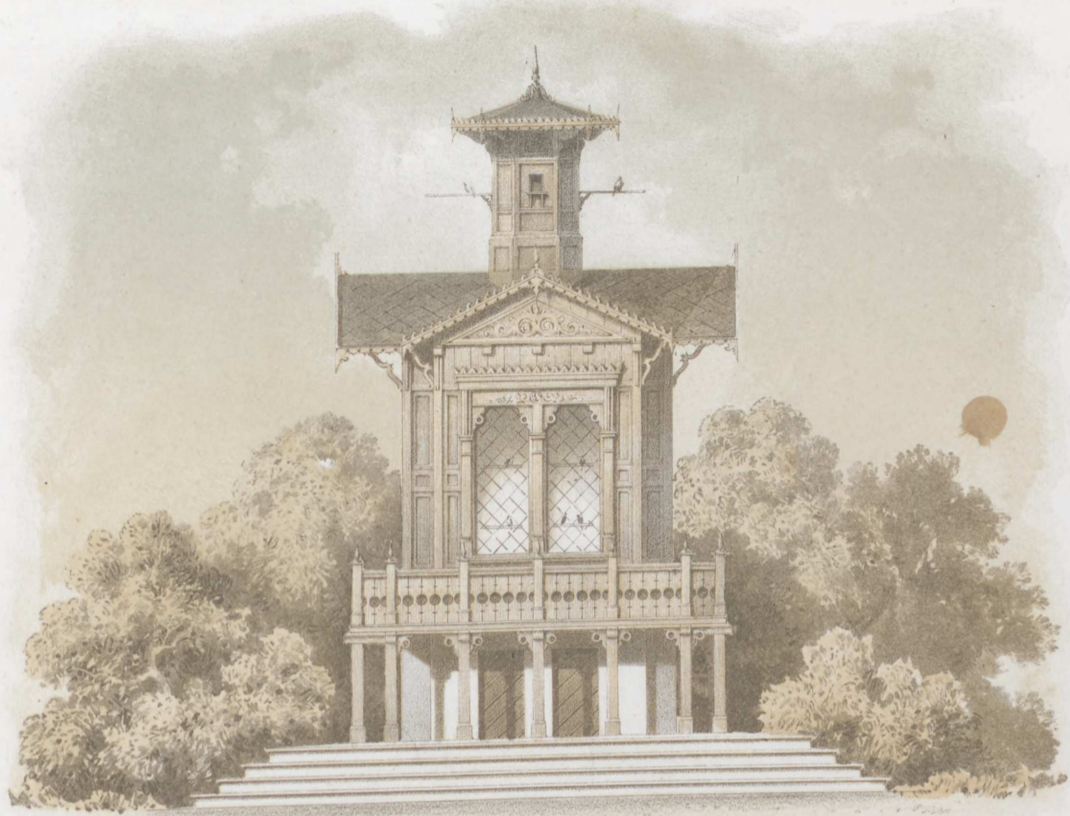

Aviarium.

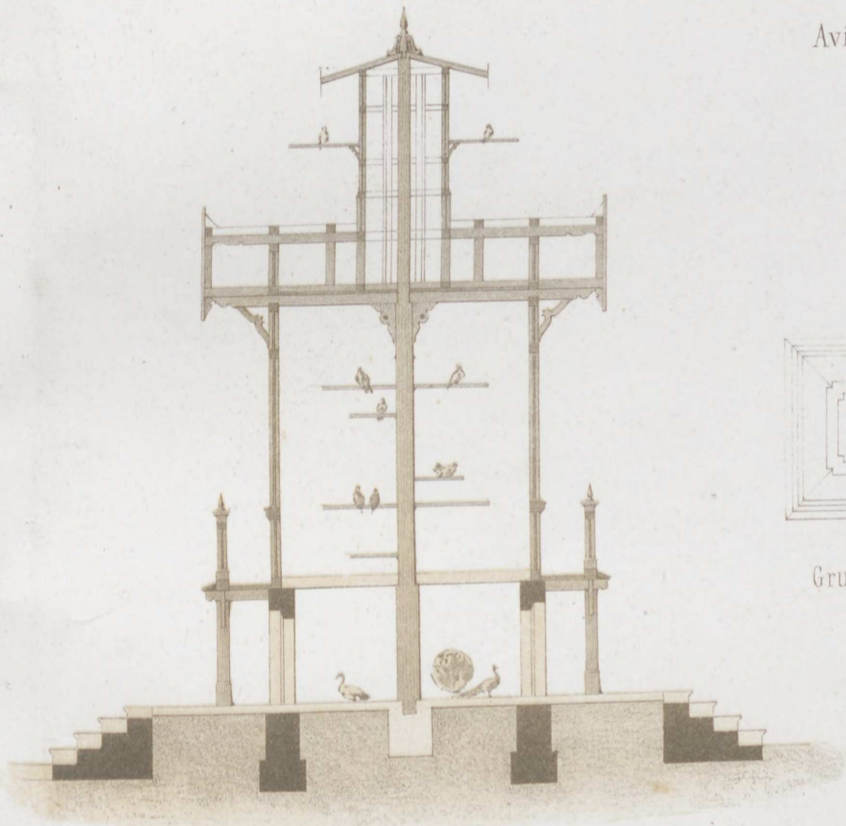

Durchschnitt.

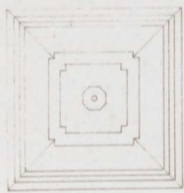

Grundriss.

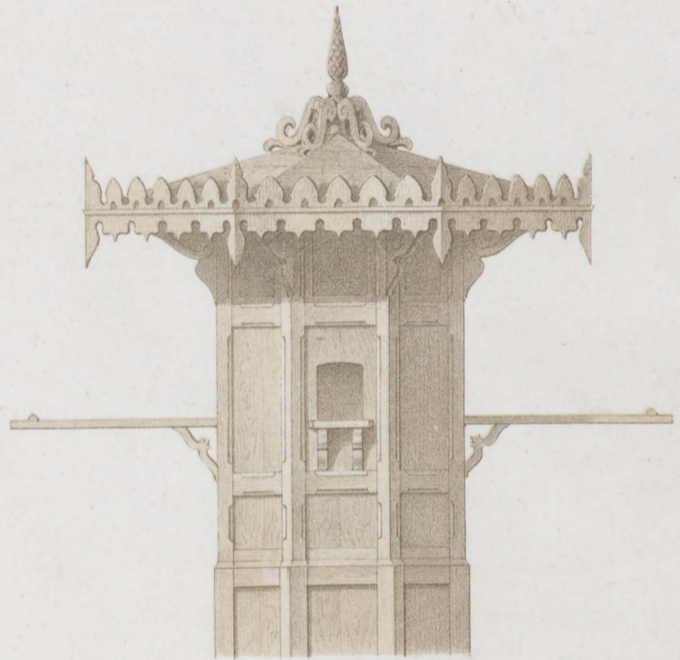

Detail.

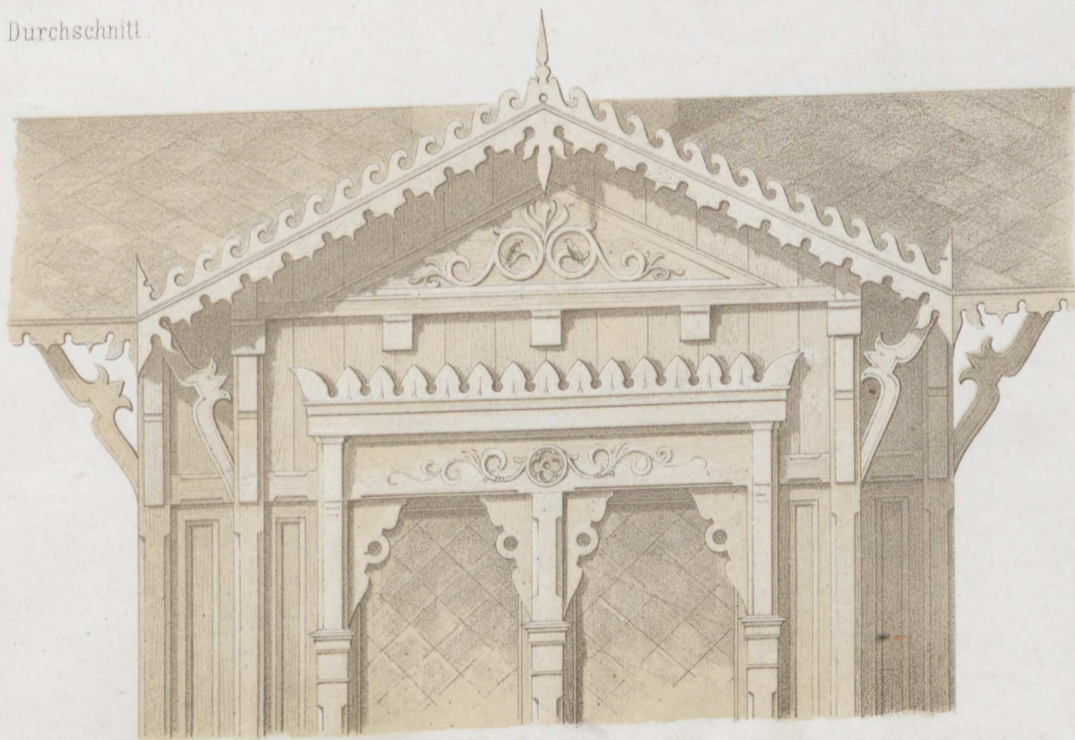

Detail.

Inhalt des LI. Heftes.

(Jahrgang 1861. Heft III.)

- Blatt I. Rundes Vorzimmer im Hause des Herrn von Revoltella in Triest. Erfunden und ausgeführt von **Hitzig**.
Gezeichnet von Spielberg.
- II. Wirthschaftsgebäude in Meiningen. Erfunden und gezeichnet von **Pichler**.
 - III. Dasselbe. Ansicht, Durchschnitt und Grundrisse.
 - IV. Berliner Trinkballe für Selter- und Sodawasser. Erfunden und gezeichnet von **M. Gropius**. Ansicht und Grundrisse.
 - V. Bahnhofsgebäude in Salzingen. Entworfen und ausgeführt von **Weise**. Gezeichnet von Sillich. Ansicht und Grundrifs.
 - VI. Wohngebäude des Herrn Streichenberg in Berlin, Bellevue-Str. 7. Entworfen und gezeichnet von **Schwatlo**.

Inhalt des I. A. Heftes

(Jahrgang 1881. Band III)

- I. Handes Fortschritt im Jahre des Herrn von Hevelius in Tost. Einleitung und Geschichte von Hitzig
Geschichte von Spitzberg
- II. Wüstungsgebiete in Wismar. Einleitung und Geschichte von Fischer
- III. Dänische Inseln. Inseln, Inseln und Inseln
- IV. Berlin. Einleitung für die Inseln und Inseln von H. Fischer. Inseln und Inseln
Grundriss
- V. Wüstungsgebiete in Wismar. Einleitung und Geschichte von Weitz. Geschichte von Hitzig. Inseln
und Grundriss
- VI. Wüstungsgebiete des Herrn Fortschritt in Berlin. Einleitung und Geschichte von Hitzig



Erfu. ausgef. v. Hitzig. Gez. v. Spielberg.

Lith. Anst. v. W. Locillot in Berlin.

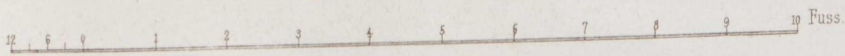

• Rundes Vorzimmer im Hause des Herrn von Revoltella in Triest.



Erf u. gez. v. Pichler.

Lith. Anst. v. W. Loeillot in Berlin.

Wirtschaftsgebäude in Meiningen.

Verlag v. Ernst & Korn in Berlin.



Ansicht nach C.D.

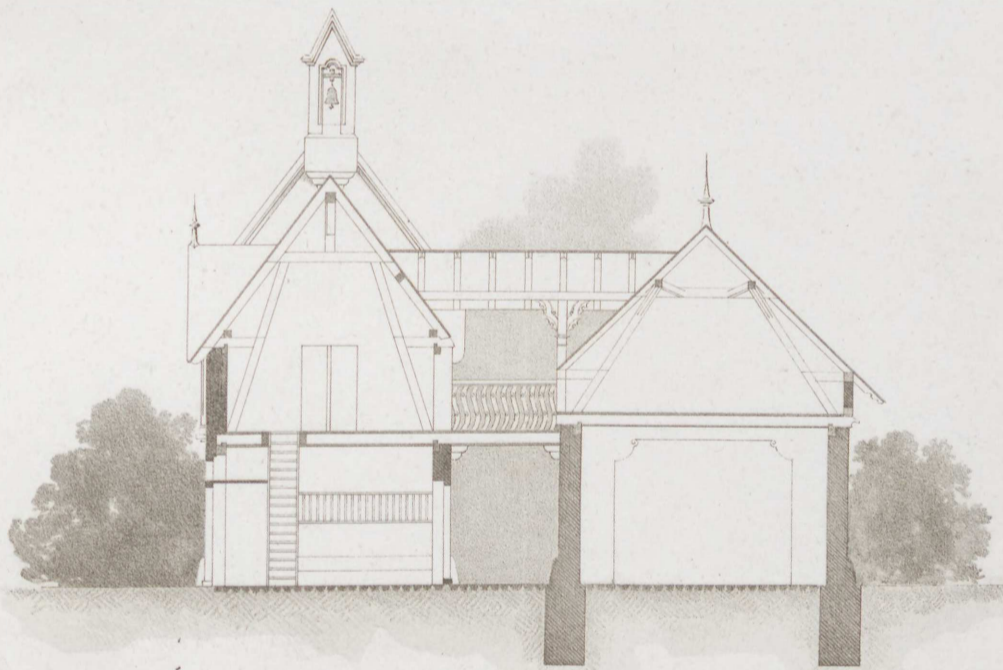

Durchschnitt nach E.F.

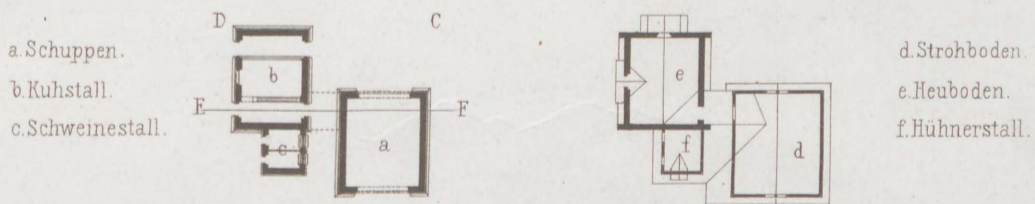

- a. Schuppen.
- b. Kuhstall.
- c. Schweinestall.

- d. Strohboden.
- e. Heuboden.
- f. Hühnerstall.

Wirtschaftsgebäude in Meiningen.

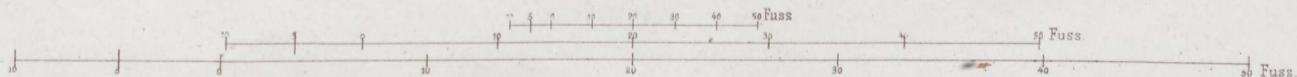



Berliner-Trinkhalle für Selter-und Sodawasser.

projectirt.

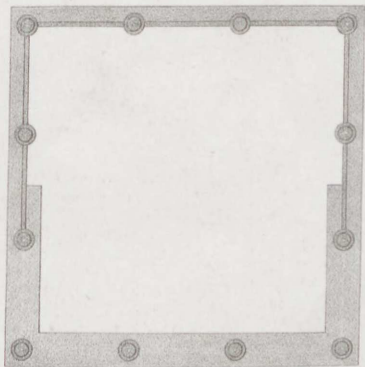

ausgeführt.

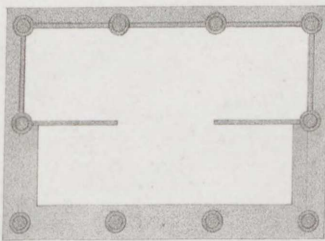

projectirt.

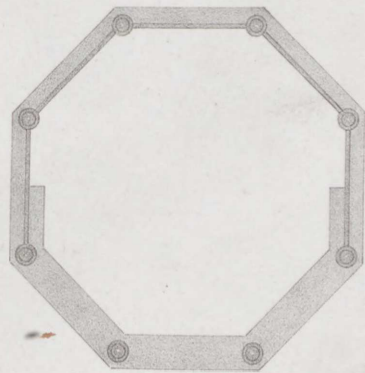

1 2 3 4 5 6 7 8 9 10 11 12 13 Fuss.



Entw. u. ausgef. v. Weise. Dez. v. A. Sittich.

Lith. Aust. v. W. Lesellot in Berlin.

Bahnhofsgebäude

in Salzburg.

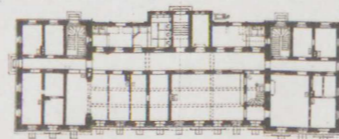

Verlag v. Ernst & Korn in Berlin.

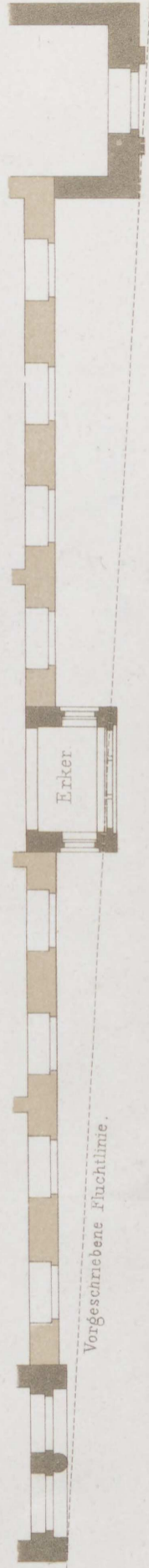

Vorgeschriebene Fuchtlinie.

Wohngebäude des Herrn Streichenberg, Bellevue Str. 7.

Lith. Anst. v. W. Loeslöt in Berlin.

Entw. u. gez. v. Schwatio.

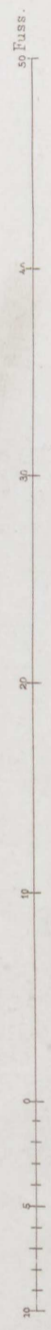

Verlag v. Ernst & Korn in Berlin.

Inhalt des LII. Heftes.

(Jahrgang 1861. Heft IV.)

- Blatt I. Decoration des Flurs im Hause des Banquier Arons in Berlin. Erfunden und gezeichnet von **M. Gropius**.
- II. Flur im Hause des Banquier Arons in Berlin. Ansicht und Details. Von Denselben.
 - III. Villa der Frau Fürstin von Liegnitz im Garten von Sanssouci. Sitz mit Veranda. Erbaut von **A. Schadow**.
 - IV. Dasselbe. Balcon vor dem Boudoir. Von Denselben.
 - V. Leichenhaus zu Kellinghusen. Erfunden und gezeichnet von **G. Martens** in Kiel.
 - VI. Wohnhaus und Comptoir-Gebäude des Herrn Bergmann in Berlin. Erfunden von **Runge**, gezeichnet von **A. v. Keller**.
-

Inhalt des III. Heftes

(Jahrgang 1881. Heft IV)

- I. Beschreibung des Fests im Hause des Hauptes Kroos in Berlin. Entanden und geschichtl. von M. Stäglich
- II. Fests im Hause des Hauptes Kroos in Berlin. Ansicht und Details. Von Dornseifen
- III. Villa der Frau Furstin von Lagnitz im Garten von Sossow. Sitz mit Veranda. Bildnis von A. Scharow
- IV. Dasselbe. Fests vor dem Hause. Von Dornseifen
- V. Zeichnung zu Kellner'schen Entanden und geschichtl. von H. Scharow in Kitz.
- VI. Wohnhaus und Gärten. Zeichnung des Herrn Hermann in Berlin. Entanden von H. Scharow, geschichtl. von A. v. Keller

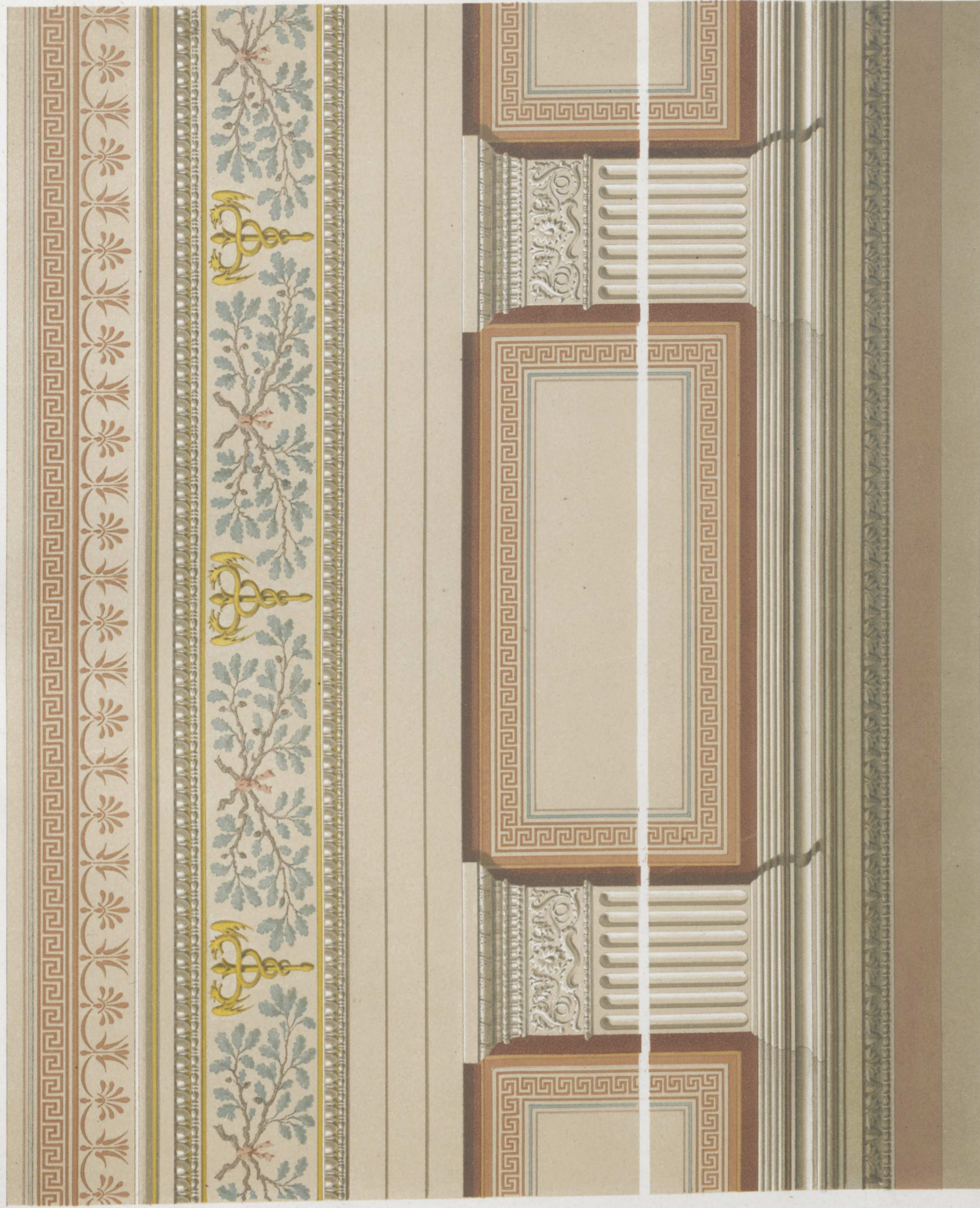

Entworfen v. M. Gropius.

Lith. Anst. v. W. Lohse in Berlin.

Dekoration des Flurs im Hause des Banquier Arons in Berlin.

Verlag v. Ernst & Korn in Berlin.

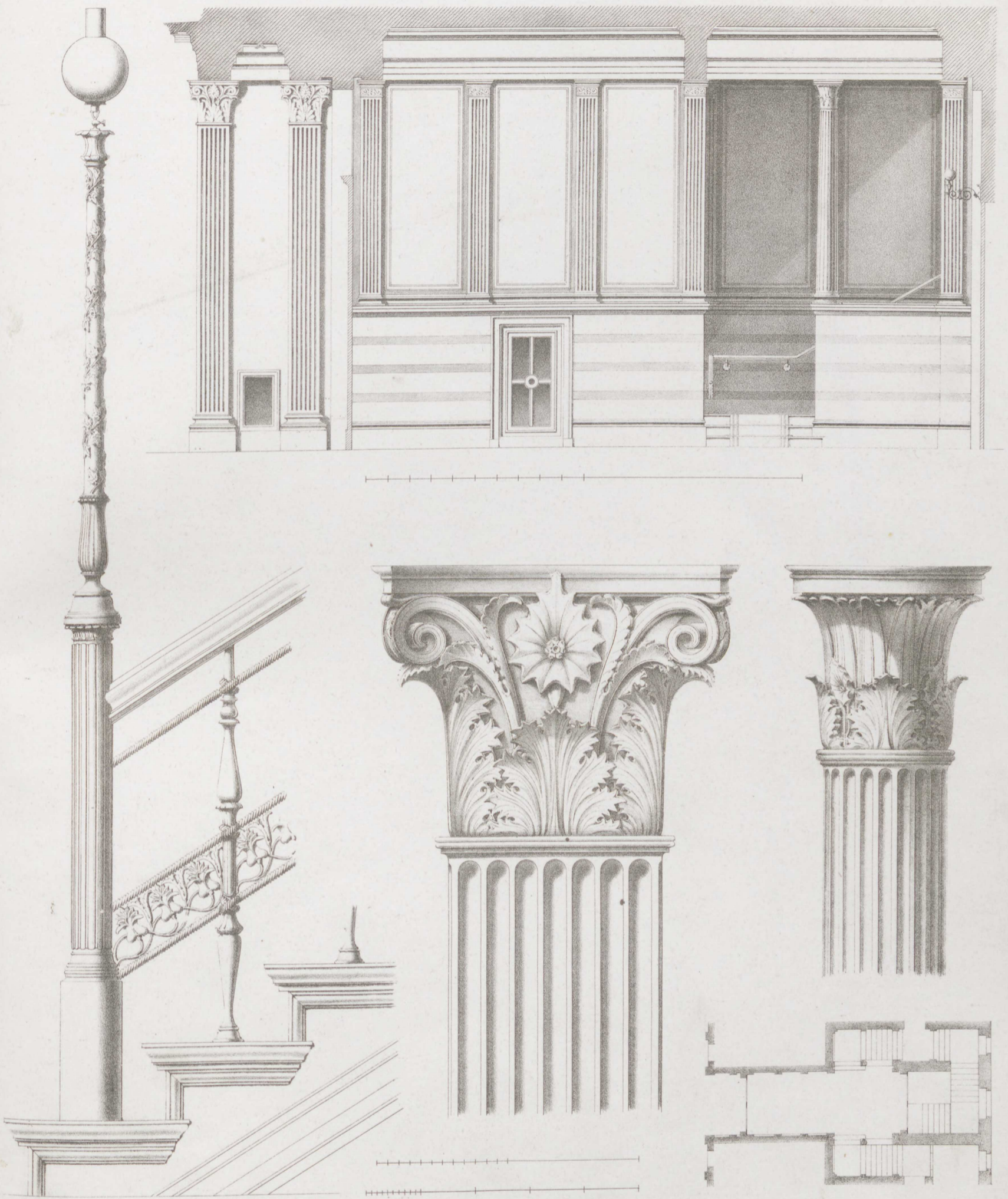

Erfu. gez. v. M. Gropius.

Lith. Anst. v. W. Loeillot in Berlin.

Flur im Hause des Banquier Arons in Berlin.
Ansicht und Details.

Verlag v. Ernst & Korn in Berlin.

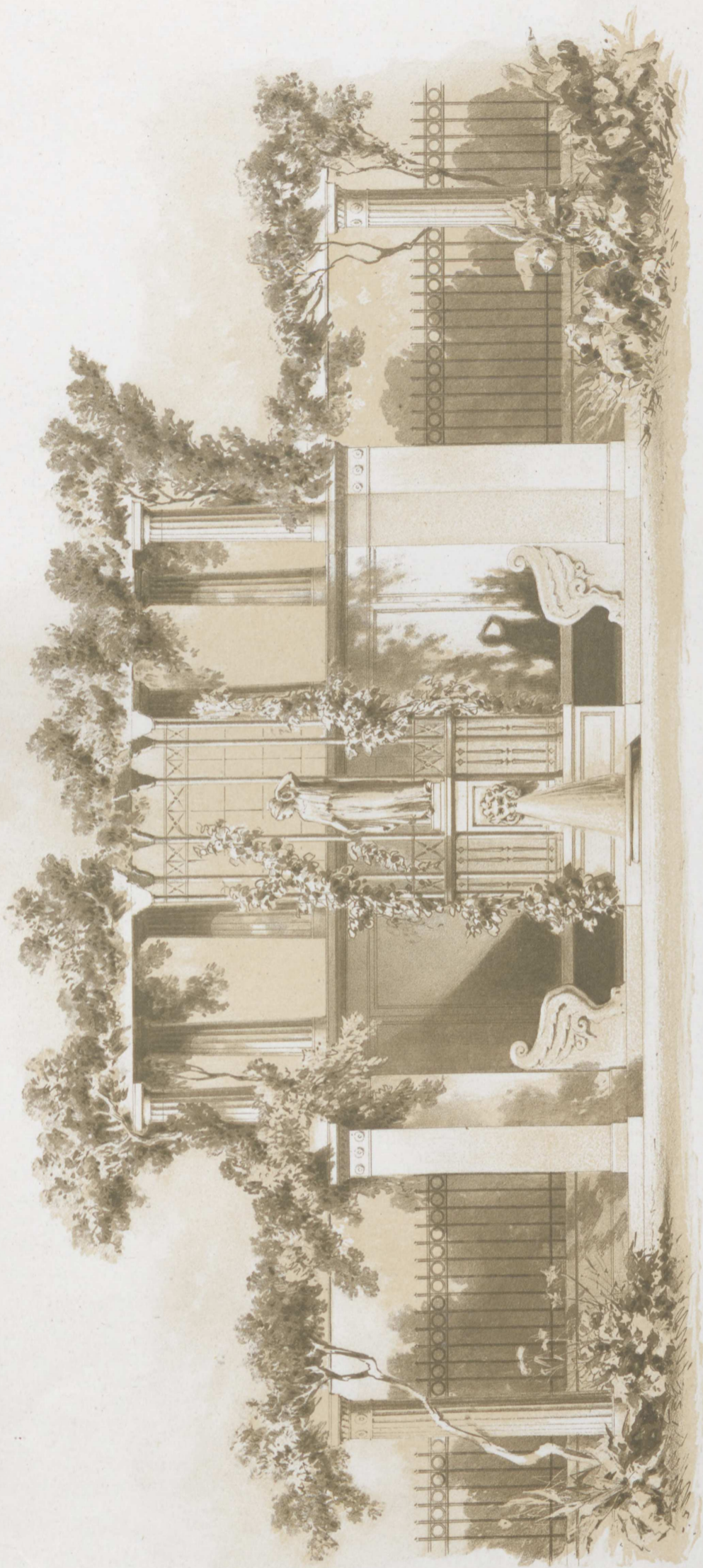

Villa der Frau Fürstin von Liegnitz im Garten von Sanssouci.

Erbaut v. A. Schadow.

Verlag v. Ernst & Korn in Berlin.

Lith. Anst. v. W. Lochlot in Berlin.



Villa der Frau Fürstin von Liegnitz im Garten von Sanssouci.
Balcon vor dem Boudoir.

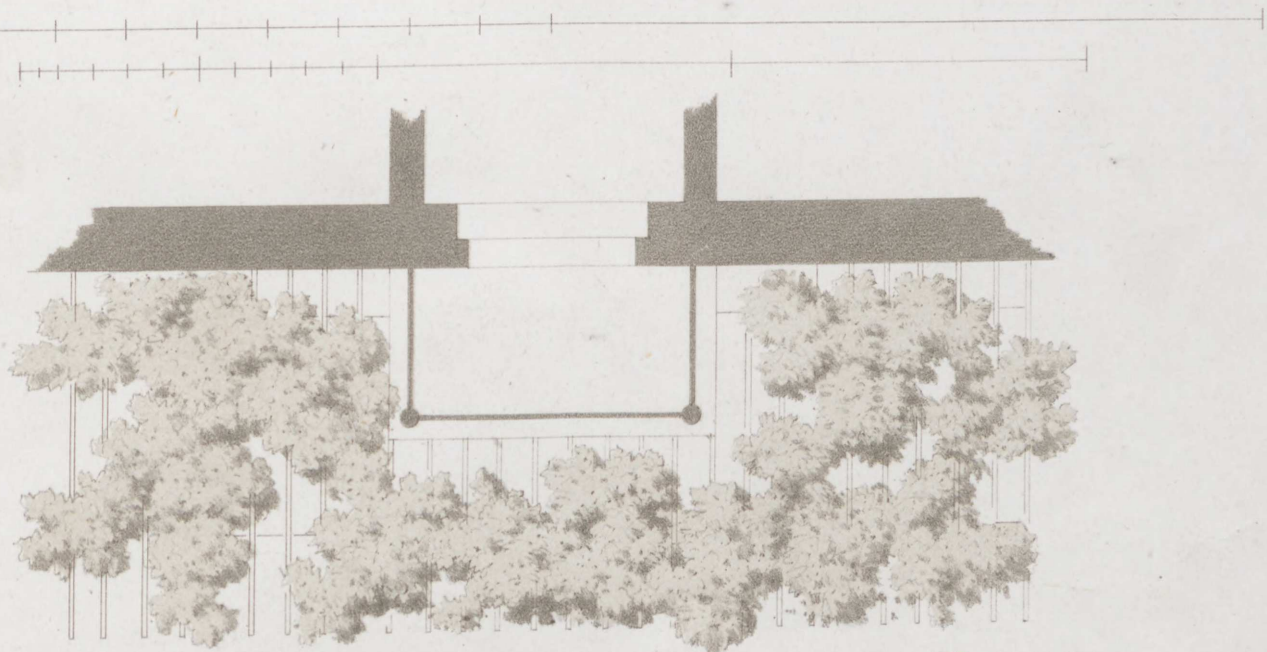



Leichenhaus zu Kellinghusen.

- a. Halle.
- b. Leichenzimmer.
- c. Requisitenzimmer.
- d. Schlafzimmer.

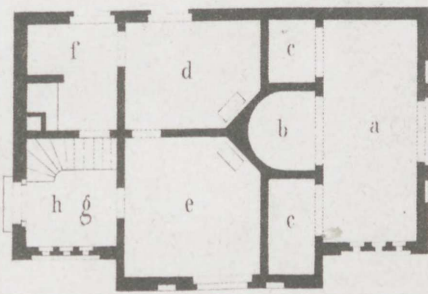

- e. Wohnzimmer.
- f. Küche.
- g. Vorplatz.
- h. Keller.

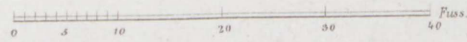

Gez. v. G. Martens.

Lith Anst v. W. Loeillot in Berlin.

Verlag v. Ernst & Korn in Berlin.



Wohnhaus und Comtoir-Gebäude des Herrn Bergmann in Berlin.

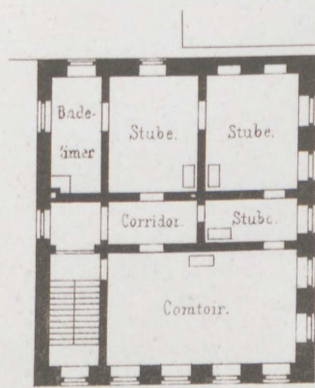
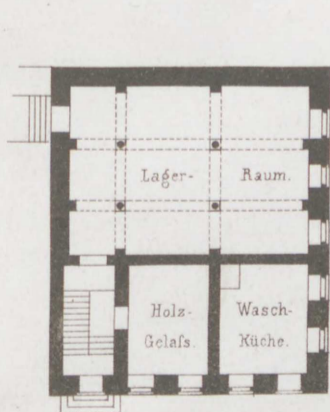
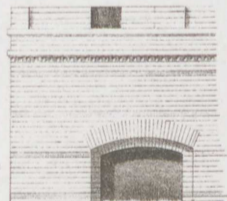
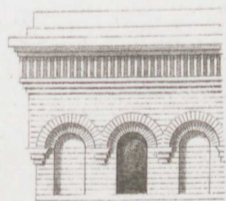

Inhalt des LIII. Heftes.

(Jahrgang 1861. Heft V.)

- Blatt I. Decoration einer Decke im Hause des Herrn von Revoltella in Triest. Erfunden und ausgeführt von **Hitzig**.
- II. Erbbegräbnis bei Berlin. Ansicht und Grundrifs. Erfunden und gezeichnet von **F. Adler**.
 - III. Bahnhofsgebäude in Themar. Ansicht, Seitenfaçaden und Grundrifs. Erfunden von **A. Weise**, gezeichnet von **Sillich**.
 - IV. Pastorat von St. Ursula in Cöln. Aufrifs der Vorderfront. Grundrifs vom Erdgeschofs, vom ersten Stockwerk und Details. Erfunden und gezeichnet von **Raschdorff**.
 - V. Villa der Frau Fürstin von Liegnitz im Garten von Sanssouci. Giebel-Ansicht mit Perron und Blumenhaus nebst Situationsplan. Erbaut von **A. Schadow**.
 - VI. Dasselbe. Perspectivische Ansicht.

Inhalt des III. Heftes

(Jahrgang 1881. Heft V.)

- I. Beschreibung einer Decke im Hause des Herrn von Frevollin in Tross. Entworfen und ausgeführt von H. J. G. v. S. 1.
- II. Kuppelbau bei Berlin. Ansicht und Grundriß. Entworfen und gezeichnet von K. A. H. S. 1.
- III. Bahnhofsgebäude in Tross. Ansicht. Seitenansichten und Grundriß. Entworfen von A. Weiss. Gezeichnet von S. H. S. 1.
- IV. Pastorat von St. Ursula in Köln. Aufsicht der Vorderfront. Grundriß vom Erdgeschoss vom ersten Stockwerk und Details. Entworfen und gezeichnet von K. A. H. S. 1.
- V. Villa der Frau Fürstin von Liegnitz im Garten von Sanssouci. Giebel-Ansicht mit Person und Blumenhaus. nebst Situationsplan. Entworfen von A. Schadow. S. 1.
- VI. Dasselbe. Perspektivische Ansicht. S. 1.

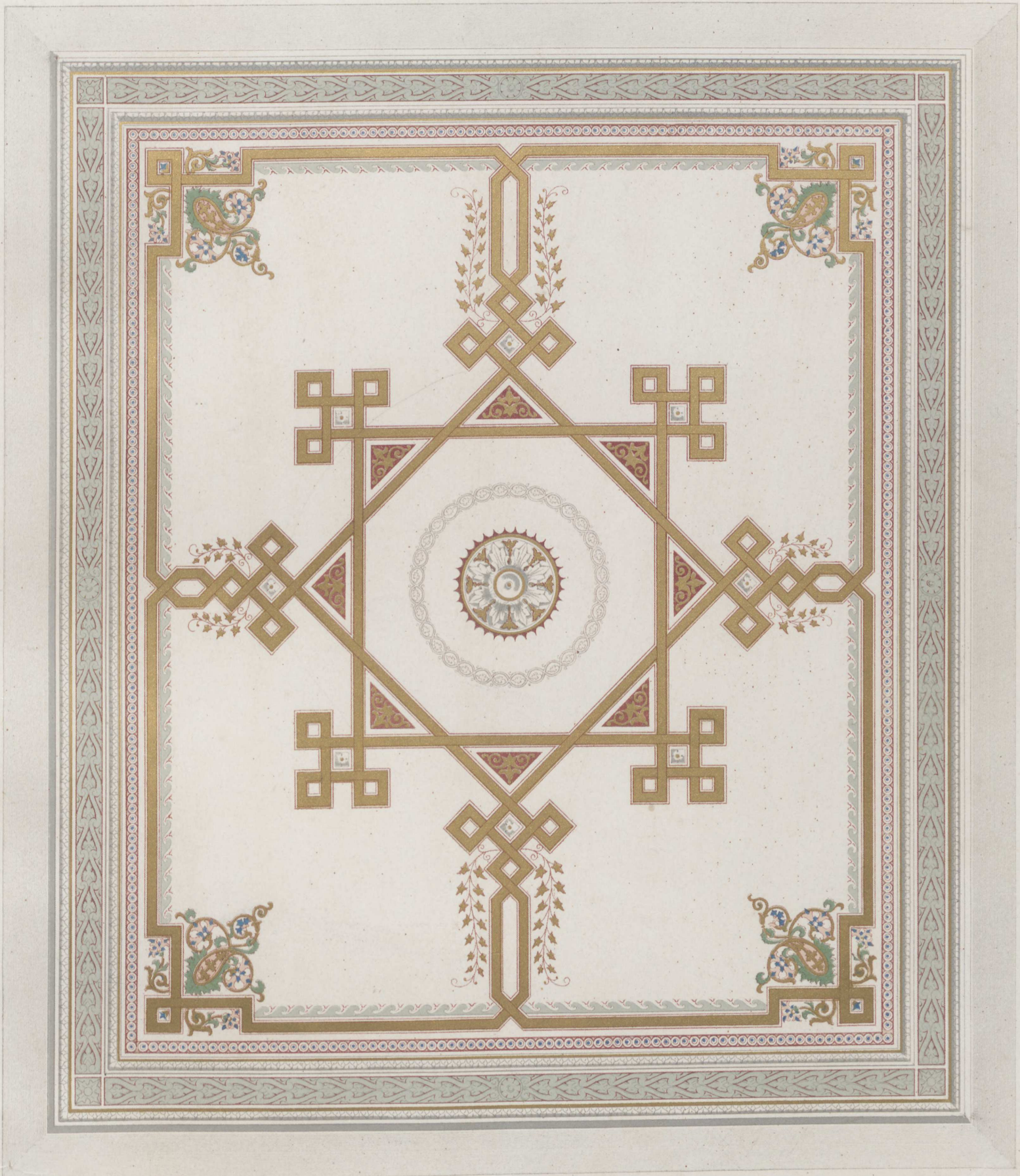

Erfunden von Hitzig

Lith. Anst. v. W. Loeillot in Berlin.

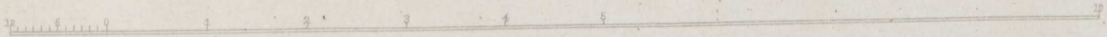

Decoration einer Decke im Hause des Herrn von Revoltella in Triest.

Verlag v. Ernst & Korn in Berlin.



12 6 0 1 2 3 4 5 6 7 Fuss.
Für die Fafade

Erbbegrabniss

10 5 0 10 20 Fuss.
Für den Grundriss

zu Berlin.

Eff. u. gez. von F. Adler

Lith. Anst. v. W. Loeillot in Berlin.

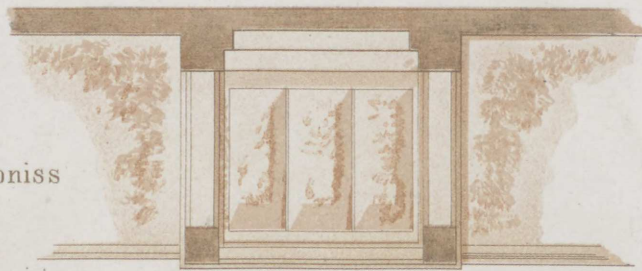

Verlag v. Ernst & Korn in Berlin.

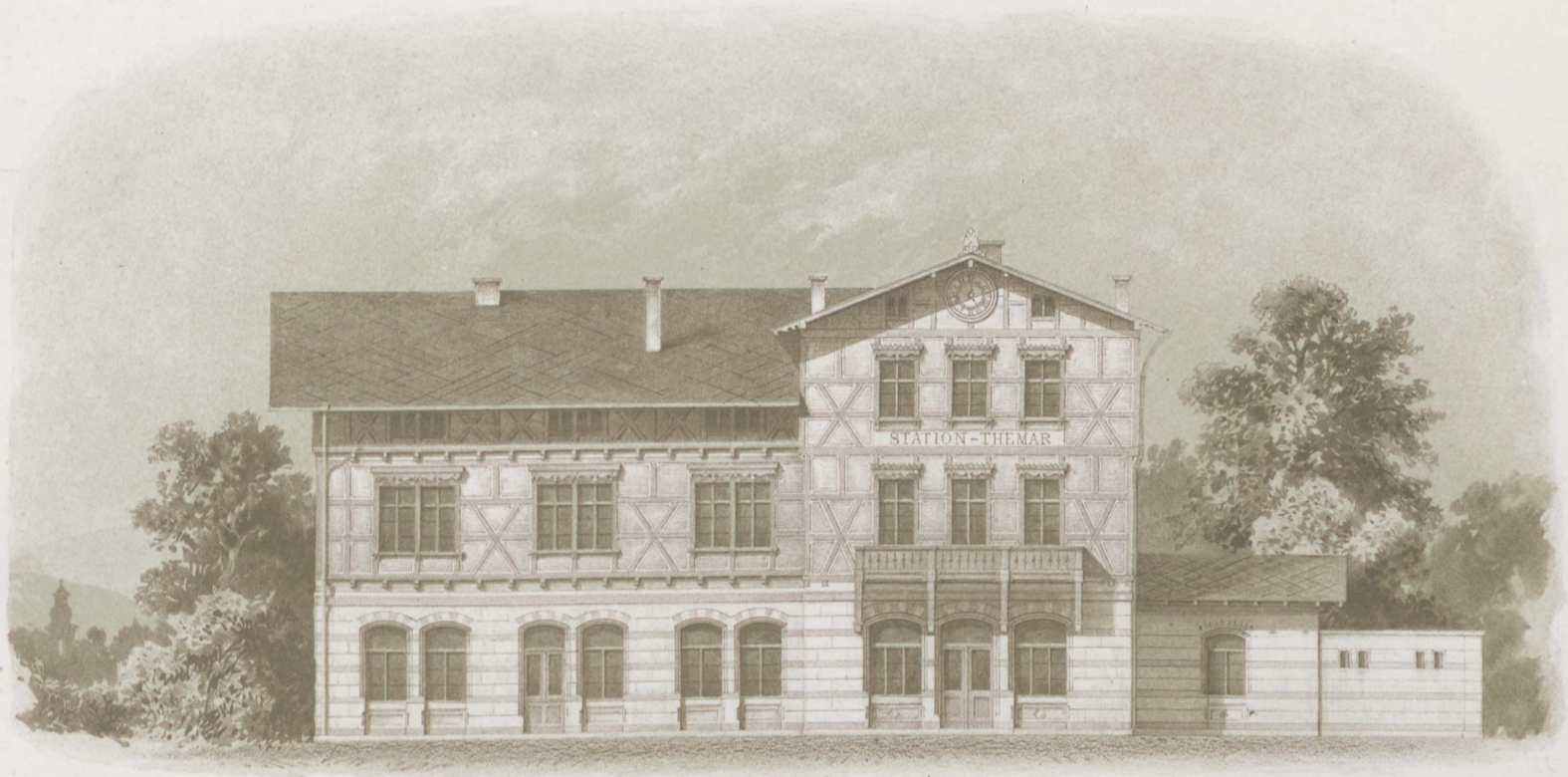

Bahnseite.

Bahnhofsgebäude in Themar.

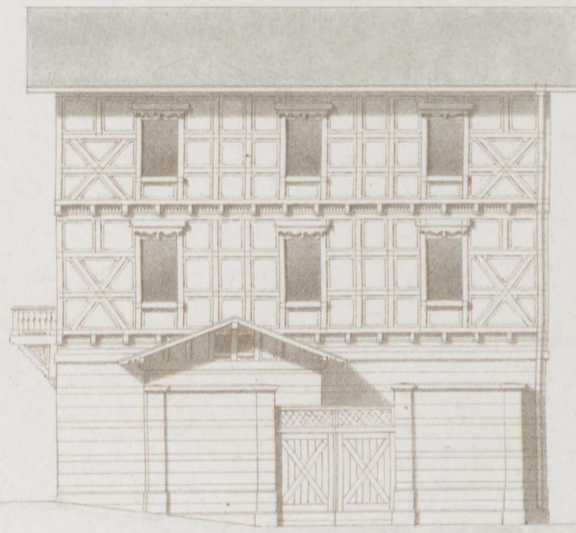
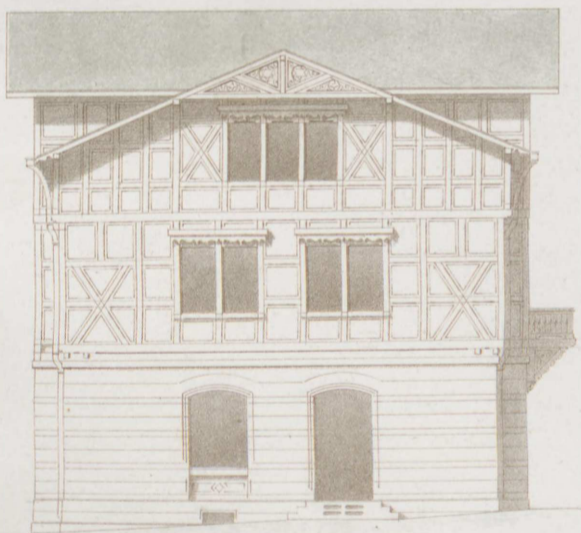

Seitenfacades.

Grundriss.

- a. Flur.
- b. Wartesaal III Cl.
- c. Wartesaal I u. II Cl.
- d. Inspection, Telegraphen-Zimmer u. Billetverkauf
- e. Gepäck Expedition.

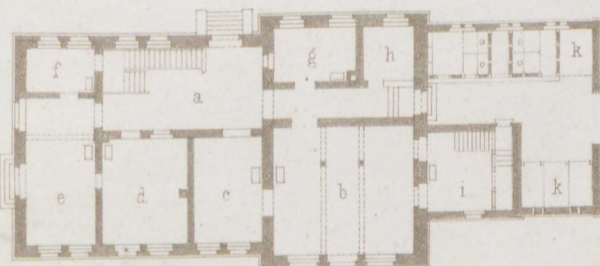

- f. Arbeitszimmer.
- g. Post.
- h. Utensilienraum.
- i. Zimmer des Wirths.
- k. Holzräume.

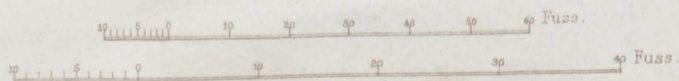



Aufriss der Vorderfront.

Pastorat von

St Ursula in Cöln.

Grundriss vom Erdgeschofs.

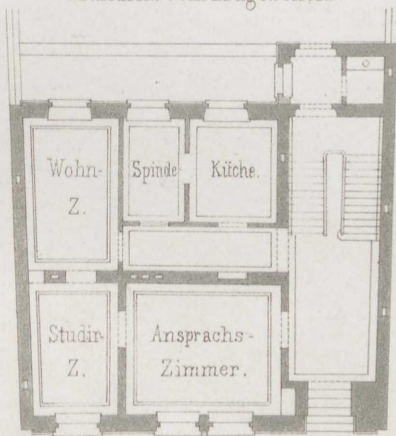

Grundriss vom 1^{ten} Stockwerk.

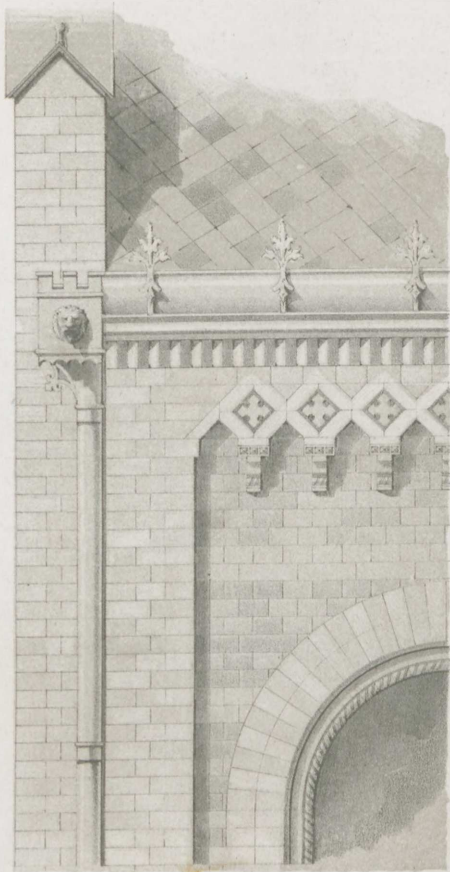
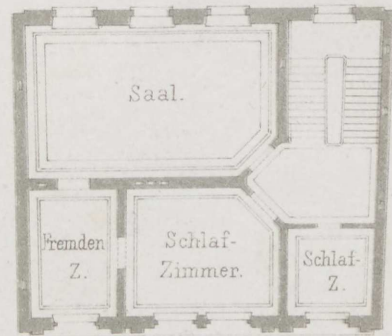

10 5 0 20 Rh. Fronte.
 12 6 0 7 3 4 5 Rh. Detail.
 10 5 0 10 20 30 Rh. Grundrisse.

Erf. v. J. Raschdorff.

Lith. Anst. v. W. Loeillot in Berlin.

Verlag v. Ernst & Korn in Berlin.



Villa der Frau Fürstin von Liegnitz im Garten von Sanssouci.
Giebel-Ansicht mit Perron und Blumenhaus.

- A. Villa.
- B. Cavalierhaus.
- C. Stibadium.

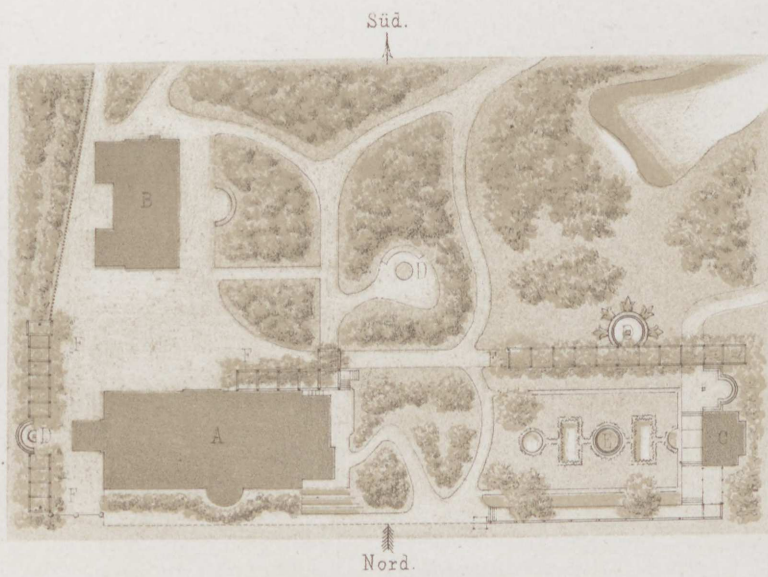

- D. Sitz-Plätze.
- E. Fontaine.
- F. Laubengänge.

Situationsplan.

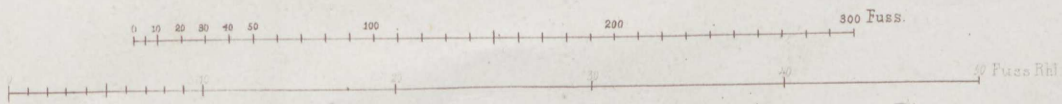

Erbaut von A Schadow.

Lith. Anst. v. W. Loeillot in Berlin.

Verlag v. Ernst & Korn in Berlin.



Érëaut v. A. Schladow.

Lith. Arst. v. W. Loëillot in Berlin.

Villa der Frau Fürstin von Liegnitz im Garten von Sanssouci.

Verlag v. Ernst & Korn in Berlin.

Inhalt des LIV. Heftes.

(Jahrgang 1862. Heft I.)

- Blatt I. Erker am Wohnhause Victoria-Straße No. 7. Erfunden von **Hitzig**, gezeichnet von Bormann.
- II. Cottage mit Stallung und Einfriedigung für Rehwild bei Potsdam. Erbaut von **Schadow**.
 - III. Decke in Stuck im Hause des Hofzimmermeisters Pardow in Berlin. Erfunden von **Waesemann**, gezeichnet von Pardow.
 - IV. Wohnhaus Potsdamer-Straße No. 10 in Berlin. Erfunden von **Lohse**, gezeichnet von v. Keller.
 - V. Façade in der Oranienburger-Straße in Berlin. Erfunden und gezeichnet von **Schwatlo**.
 - VI. Bahnhofsgebäude in Meiningen. Entworfen von **Weise**, gezeichnet von Sillich.

Berichtigung. In Heft L. dieses Werkes ist irrtümlich der Autor von Blatt 1 und 2 mit Hitzig bezeichnet worden. Das auf diesen Blättern dargestellte Bauwerk, ist jedoch von **A. Hahnemann** entworfen und unter Leitung und Mitwirkung des Baurath **Hitzig** von erstgenanntem ausgeführt worden.

Die Verleger.





Erbaut von Schadow.

Lith. Anst v. W. Loeillot in Berlin.

Cottage mit
Einfriedigung für

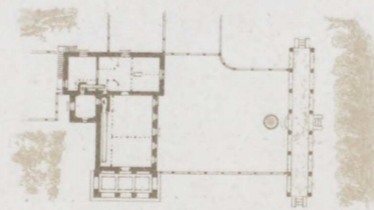

Stallung und
Rehwild bei Potsdam.



Erf. v. Waesemann, gez. v. Pardow.

Lith. Anst. v. W. Loeillot in Berlin.

12 9 6 3 9 1 2 3 4 5 6 7 8 9 Fuss.



Decke in Stuck im Hause des Hof-Zimmermeister Pardow
in Berlin.

Verlag v. Ernst & Korn in Berlin



Wohnhaus Potsdammer Strasse N^o10 in Berlin.

Erdgeschoss.

- a. Entrée.
- b. Toilette.
- c. Vorzimmer.
- d. Salon.
- e. Damenzimmer.
- f. Saal.
- g. Herrenzimmer.
- h. Blumenhaus.
- i. Spielzimmer.

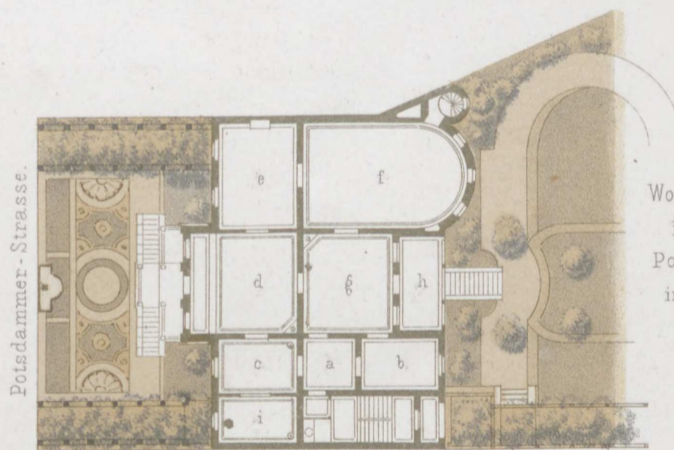

Wohn- und Schlafräume
im 1^{ten} Stock.
Portier, Küche u. Dienerschaft
im Souterrain.

Erf. v. Lohse, gez. v. v. Keller.

Lith. Anst. v. W. Loëillot in Berlin.

Verlag v. Ernst & Korn in Berlin.



Façade in der Oranienburger-Strasse in Berlin.

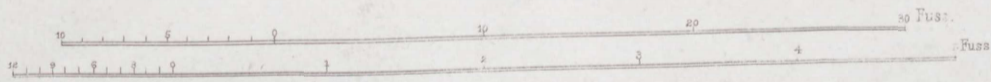

Rosetten der Attika.

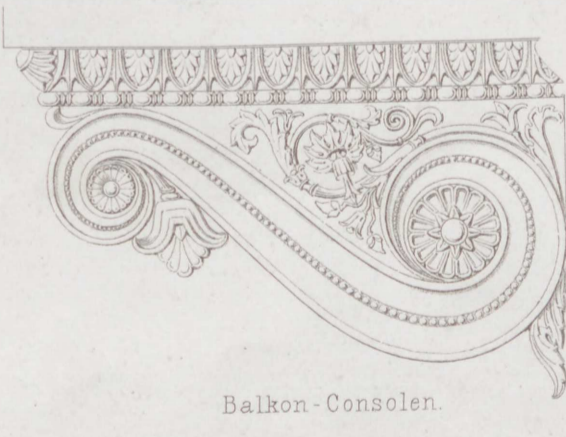

Balkon-Consolen.



Acroterie über der Haustür.

Erfu. gez. v. Schwatlo.

Lith. Anst. v. W. Loeillot in Berlin.

Verlag v. Ernst & Korn in Berlin.

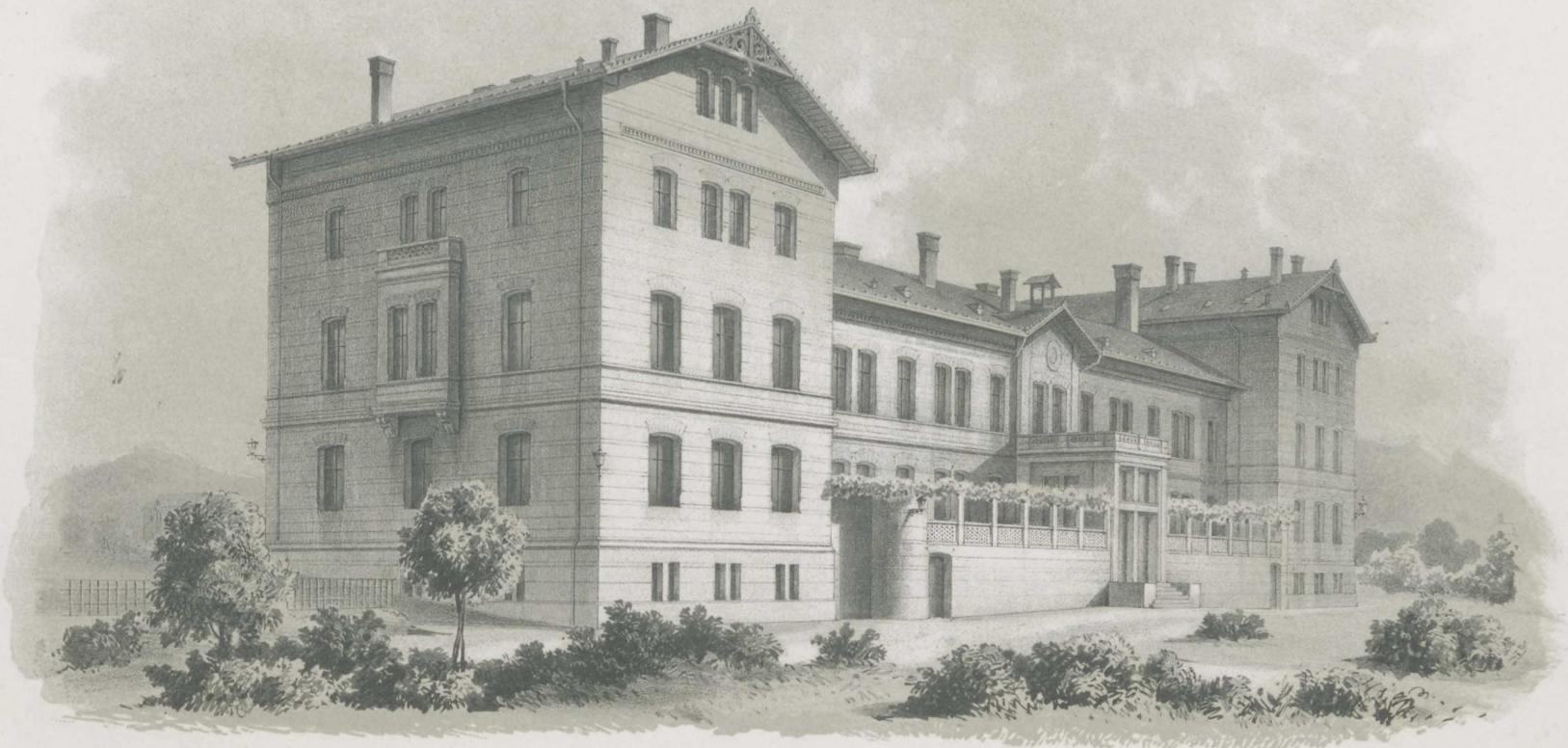

Stadt-Seite.

Bahnhofgebäude in Meiningen.

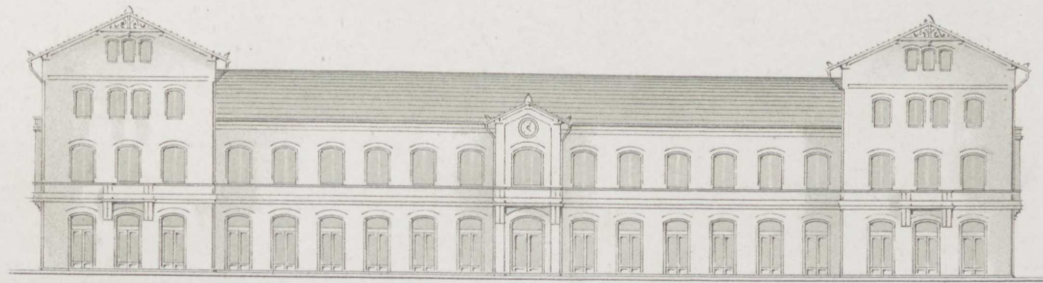

Perron-Seite.

- a. Vorhalle.
- b. Entrée.
- c. Corridor.
- d. Billet-Ausgabe.
- e. Gepäck-Expedition.
- f. Zimmer für höchste Herrschaften.
- g. Toilette.
- h. Closet.
- i. Für Arbeiter des Inspectors.
- k. Für Arbeiter des Telegraphisten.
- l. Bureau des Betriebs-Dirigenten.

- m. Treppe.
- n. Für Apparate.
- o. Für den Betrieb.
- p. Vorzimmer.
- q. Zimmer des Wirths.
- r. Büffet.
- s. Caffee-Küche.
- t. Wartesaal III Classe.
- u. Wartesaal I u. II Classe.
- v. Damenzimmer.
- w. Packer- u. Schlafraum.
- x. Postexpedition.

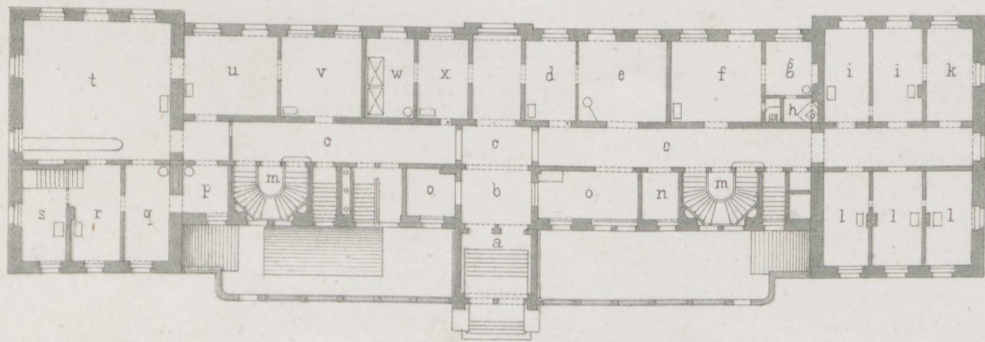

Grundriss.

Inhalt des LV. Heftes.

(Jahrgang 1862. Heft II.)

- Blatt I. Fensternische in der Villa von Arnim in Potsdam. Erfunden von **v. Arnim**, gezeichnet von **A. Busse**.
(Ansicht und Grundrifs.)
- II. Pfortnerhäuser auf Groot-Haesebrock bei Haag. Entworfen und gezeichnet von **A. H. Wentzel**.
(Ansicht und Grundrisse)
 - III. Gewehr- und Waffenständer auf dem Schlosse des Herzogs von Braunschweig zu Sybillenort. Entworfen und gezeichnet von **C. Lüdecke**.
(Vorder-Ansicht. Seiten-Ansichten. Bekrönung und Grundrifs.)
 - IV. Erbbegräbnifs auf dem Kirchhofe der jüdischen Gemeinde bei Berlin. Erfunden und gez. von **H. Strack**.
 - V. Eisengitter. Erfunden von **H. Strack** und von **C. Bötticher**.
 - VI. Hülfskrankenhaus in Cöln. Erfunden und gezeichnet von **Raschdorff**.
(Grundrisse des Kellergeschosses, der Männer- und der Frauenabtheilung.)
-

Inhalt des I.V. Heftes.

(Jahrgang 1862. Heft II.)

- I. Fensterische in der Villa von Arain in Potsdam. Entworfen von F. Arain, gezeichnet von A. Basso.
(Ansicht und Grundriß)
- II. Pflanzhaus auf Grot-Busch bei Haag. Entworfen und gezeichnet von A. H. Wegitzel.
(Ansicht und Grundriß)
- III. Gewehr- und Wallenstein auf dem Schloß des Herzogs von Braunschweig zu Sybilleort. Entworfen und gezeichnet von G. Lössler.
(Vorder-Ansicht, Seiten-Ansichten, Färbung und Grundriß)
- IV. Ephegraben auf dem Kirchhof der jüdischen Gemeinde bei Berlin. Entworfen und gez. von H. Strack.
- V. Eisenherd. Entworfen von H. Strack und von G. Hüttcher.
- VI. Hülsenkuchen in Köln. Entworfen und gezeichnet von Ranzdoff.
(Grundriß des Kellergeschosses, der Mauer- und der Kranzabteilung)



Lith. Anst. v. W. Loeillot in Berlin.

Entf. v. Arnim, gez. v. A. Busse.

Villa v. Arnim in Potsdam.

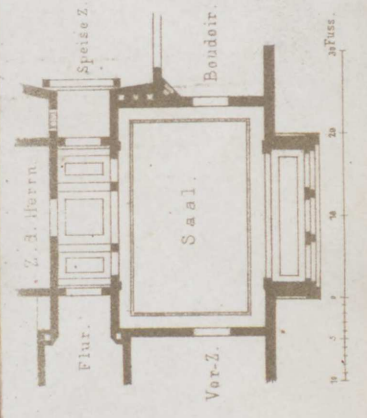

Fensterbänke in der

Verlag v. Ernst & Korn in Berlin.

Pförtnerhäuser auf Groot-Haesebrock
bei Haag.

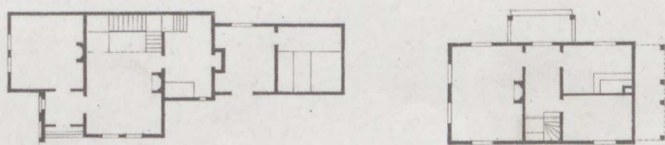

Entwu. gez. v. A. H. Wentzel.

Lith. Anst. v. W. Loeillot in Berlin.

Verlag v. Ernst & Korn in Berlin.

Gewehr- und Waffenständer auf dem Schlosse Sr. Hoheit des Herzogs v. Braunschweig
zu Sibyllenort in Schlesien.

Vorder-Ansicht.



Seiten-Ansicht.

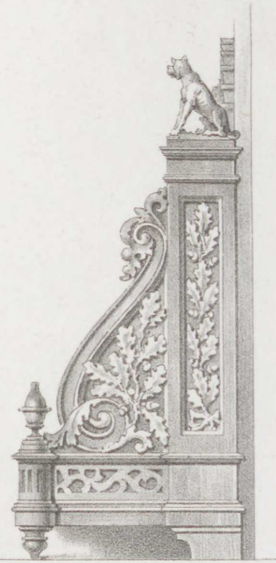

Seiten-Ansicht
mit anderem Schnitzwerk
im doppelten Maassst.

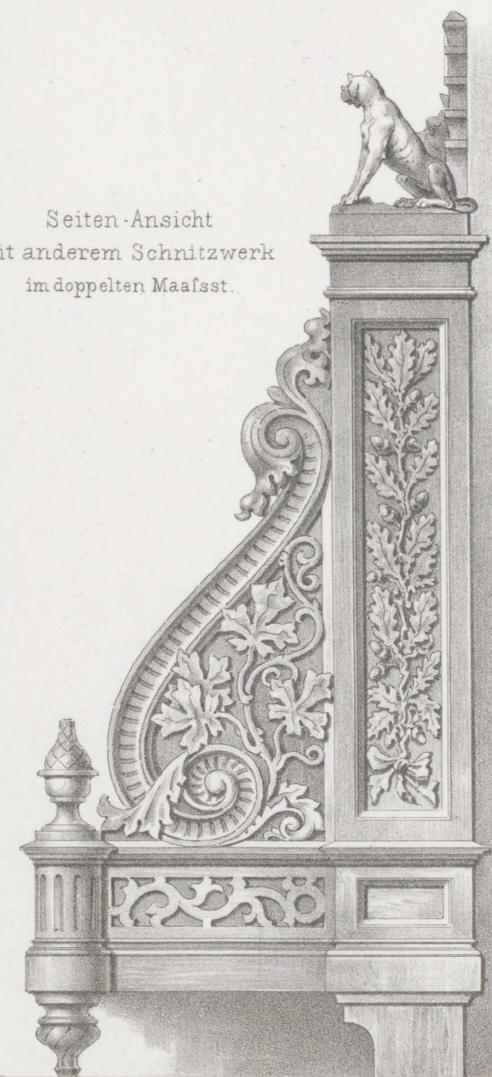

Grundriss.

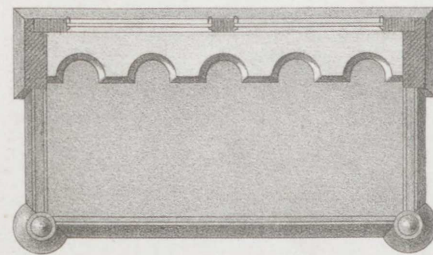

Bekrönung.

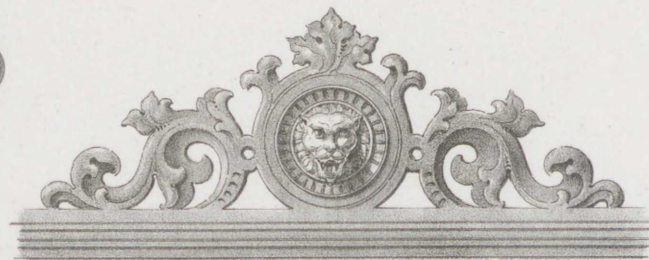

1 2 3 4 5 Fuss Rhld.



Erf. u. gez. v. H. Strack.

Erbgrabniss auf dem Kirchhofe der jüdischen Gemeinde
bei Berlin.

Verlag v. Ernst & Korn in Berlin.

Lith. Aust. v. W. Loeffler in Berlin.



Erf. v. H. Strack.

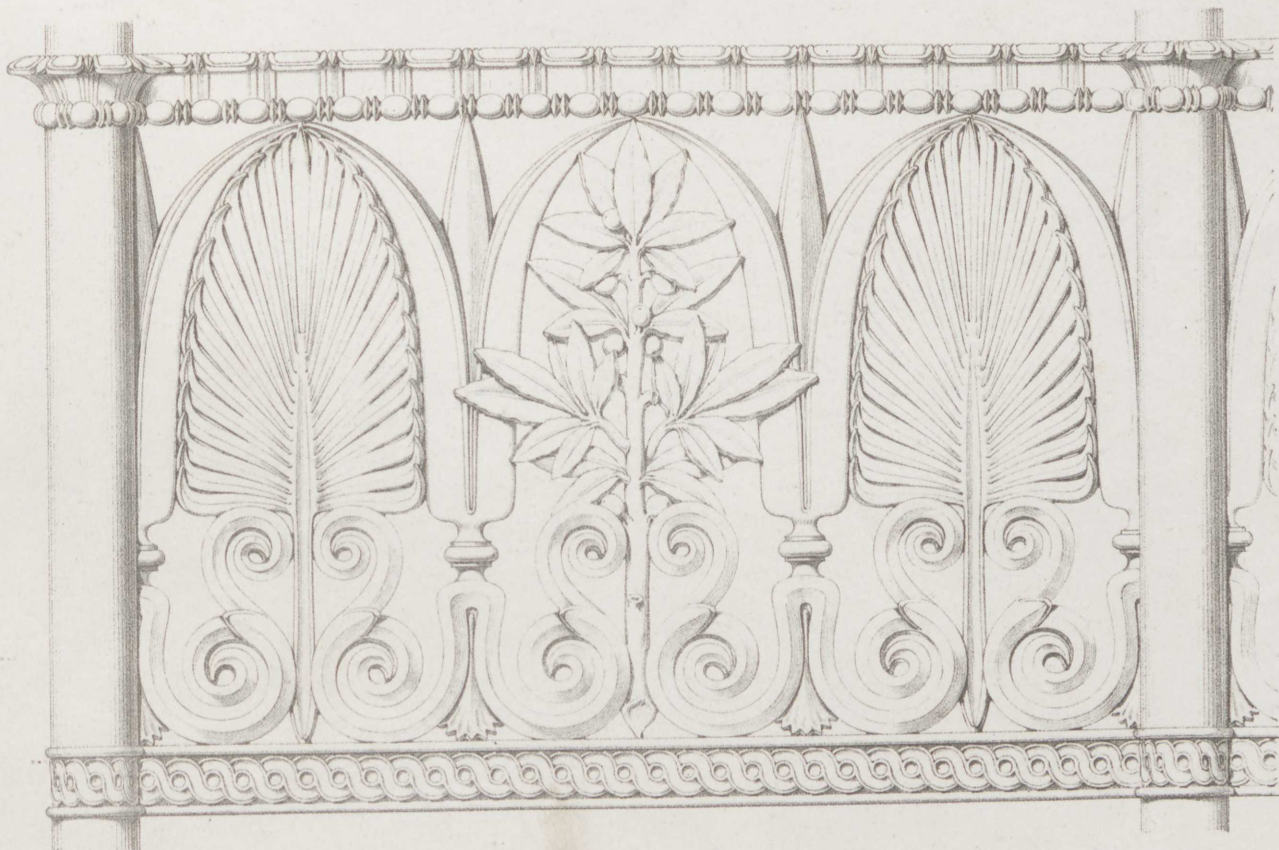

Erf. v. C. Boetticher.

Lith. Anst. v. W. Loeillot in Berlin.

Eisengitter.



Hülf's-Krankenhaus in Cöln.

Männerabtheilung.

Kellergeschoss.

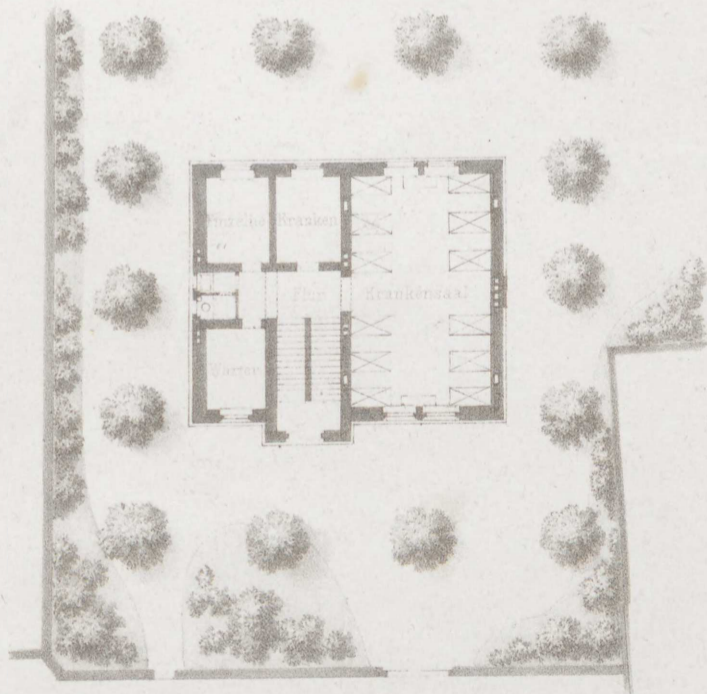
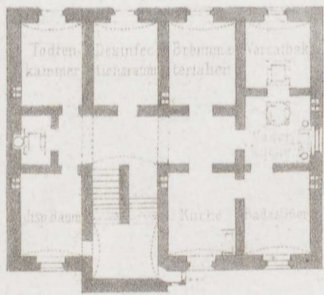

Frauenabtheilung.

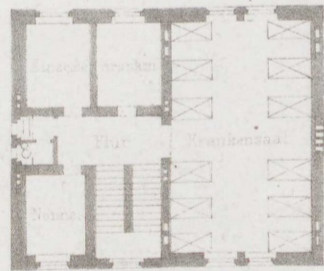

Entwurf v. Raschdorf.

30 40 50 Fuss.

Lith. Anst. v. W. Locillot in Berlin.

Verlag v. Ernst & Korn in Berlin.

Inhalt des LVI. Heftes.

(Jahrgang 1862. Heft III.)

- Blatt I. Decke im Hause des Herrn von Revoltella in Triest. Erfunden von **Hitzig**.
- II. Forsthaus mit Versammlungsraum bei Potsdam. Erfunden und gezeichnet von **v. Arnim**.
(Ansicht und Grundrisse.)
 - III. Gartenhaus des Herrn Schmidt bei Magdeburg. Entworfen von **Vincent**, gezeichnet von v. Keller.
(Hinter-Ansicht und Grundrifs.)
 - IV. Dasselbe. (Vorder-Ansicht, Seiten-Ansicht und Durchschnitt.)
 - V. Gebäude vom Vorhofe des Schlosses Falkenberg in Schlesien. Entworfen und gezeichnet von **Lüdecke**.
(Ansicht und Grundrifs.)
 - VI. Wohnhäuser im Rohbau in Kiel. Entworfen und gezeichnet von **Martens**.
(Ansicht und Grundrisse vom 1. und 2 Stockwerk.)
-

Inhalt des I. u. II. Heftes.

(Jahrgang 1862. Heft III.)

- I. Decke im Hause des Herrn von K... in Trier. Entworfen von H...
II. Fortsatz mit Veranlagungen bei Potsdam. Entworfen und gezeichnet von v. A...
(Ansicht und Grundriss.)
- III. Gartenhaus des Herrn Schmidt bei Magdeburg. Entworfen von v. A...
(Hinter-Ansicht und Grundriss.)
- IV. Dasselbe. (Vorder-Ansicht, Seiten-Ansicht und Durchschnitte.)
- V. Gebäude vom Vorhof des Schlosses Falkenberg in Schlesien. Entworfen und gezeichnet von L...
(Ansicht und Grundriss.)
- VI. Wohnhäuser im Bohlen in Kiel. Entworfen und gezeichnet von H...
(Ansicht und Grundriss von I. und II. Stockwerk.)



Erfunden von Hitzig.

Maßstab 1/100 Fuss.

Decke im Hause des Herrn von Revoltella in Triest.

Verlag v. Ernst & Korn in Berlin.

Lith. Anst. v. W. Loeillot in Berlin.



Erf. u. gez. von v. Arnim.

Lith Anst. v. W. Loeillot in Berlin.

Forsthaus bei Potsdam.

18 20 22 Für d. Ansicht

20 22 24 26 28 30 32 34 36 38 40 42 44 46 48 50 52 54 56 58 60 62 64 66 68 70 72 74 76 78 80 82 84 86 88 90 92 94 96 98 100 I d. Grundrisse

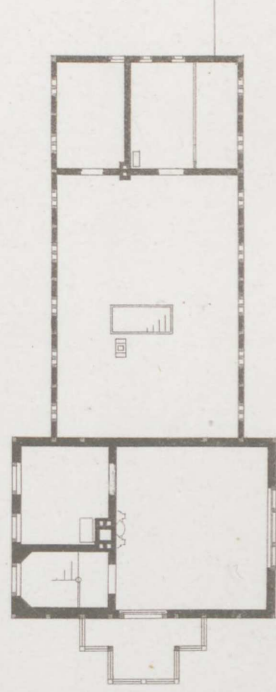
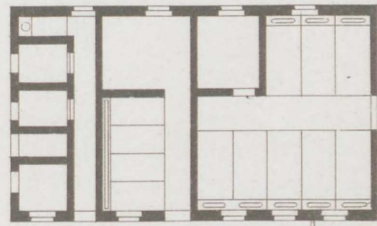
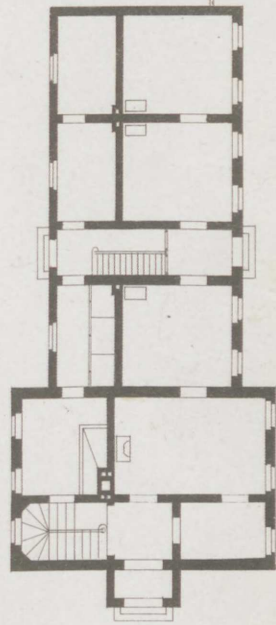

Verlag v. Ernst & Korn in Berlin.

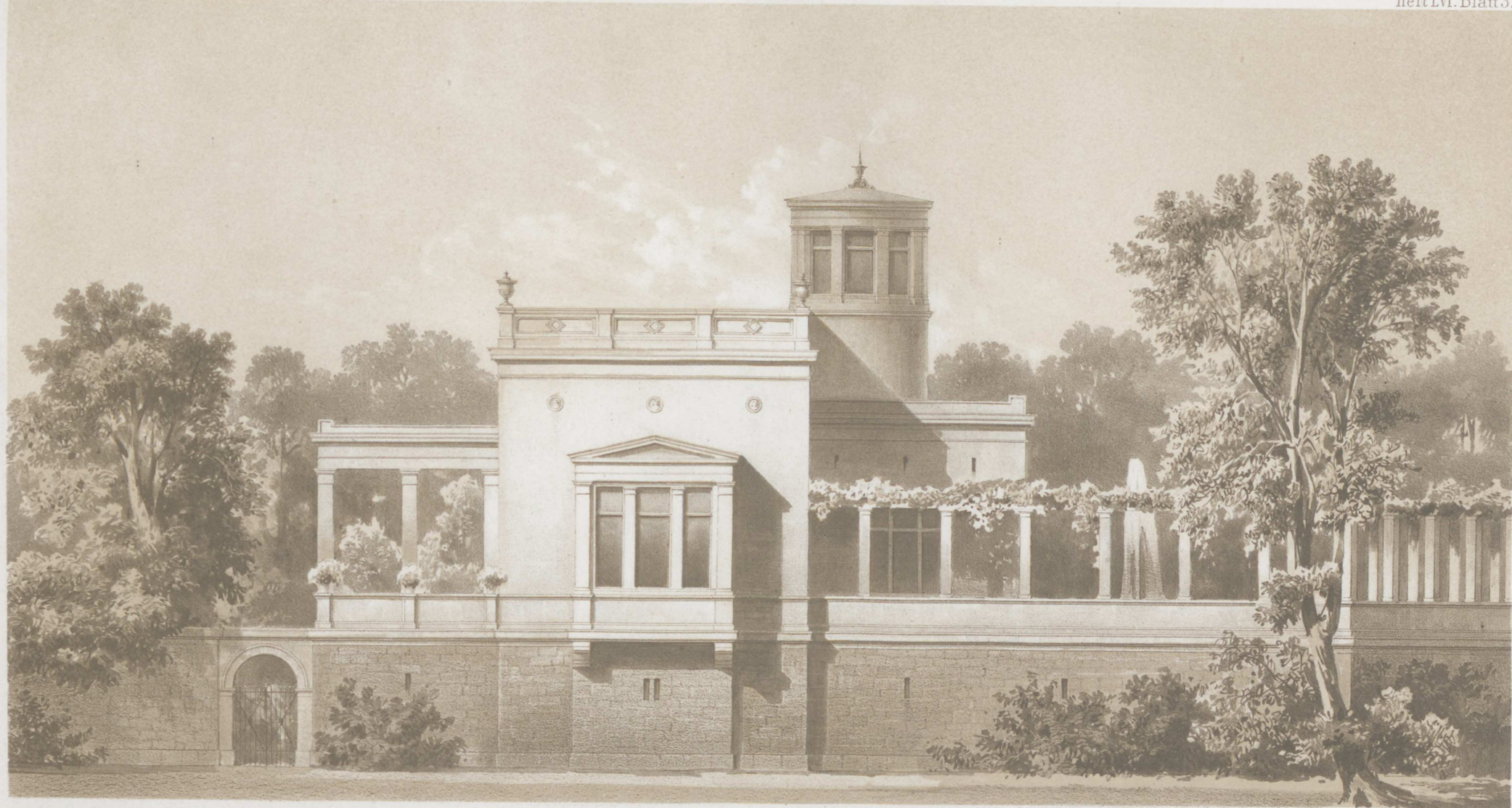

Entw v. Vincent, gez. v. A. v. Keller.

Lith. Anst. v. W. Loesillot in Berlin.



Gartenhaus des Herrn

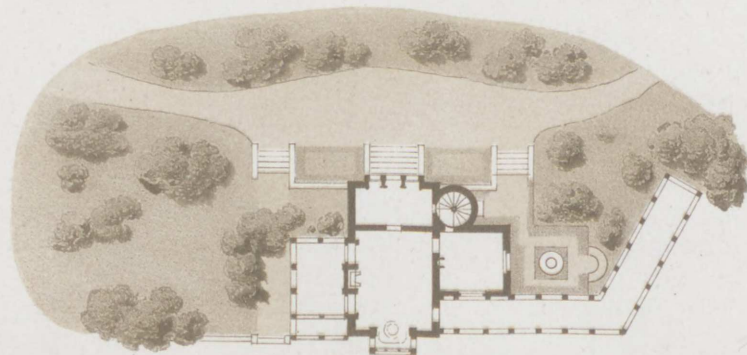

Schmidt bei Magdeburg.

Verlag v. Ernst & Korn in Berlin.



Gartenhaus des Herrn Schmidt in Magdeburg.

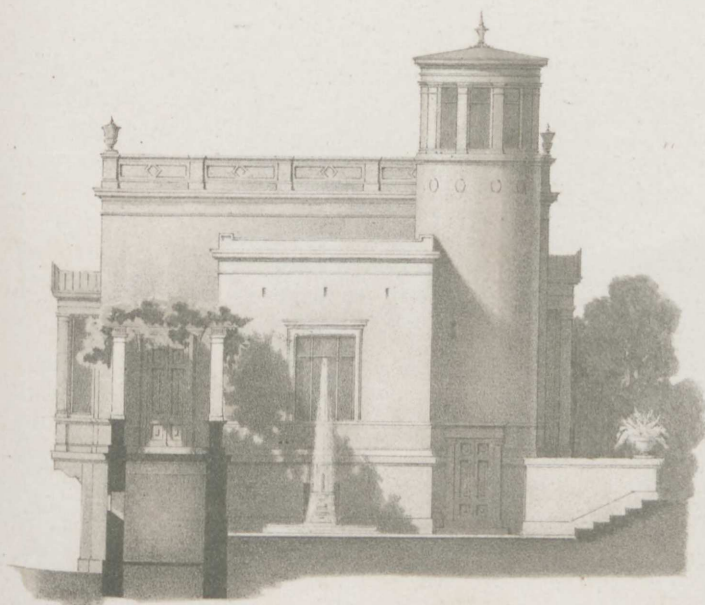
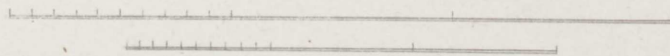

Seiten-Ansicht.

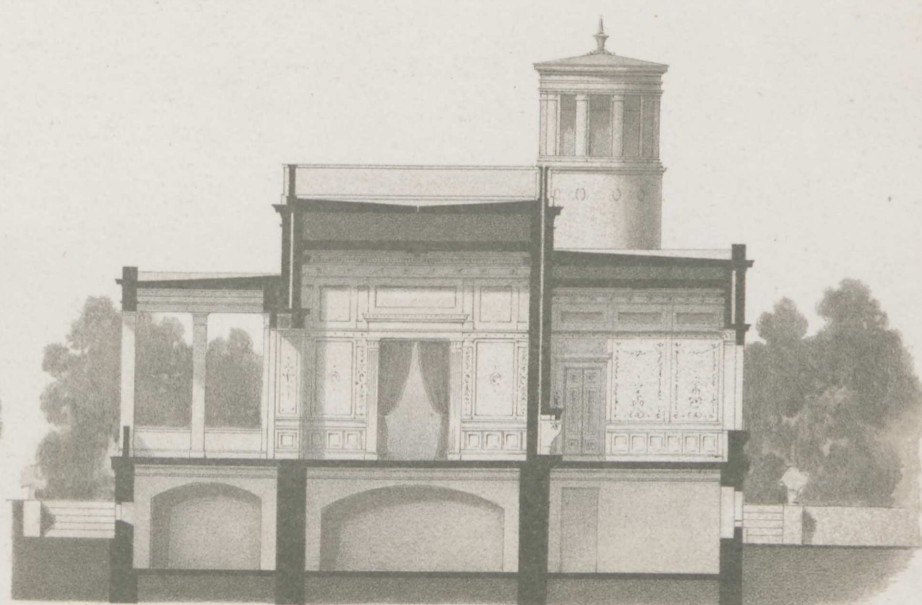

Durchschnitt nach a b.

Entw. v. Vincent, gez. v. A. v. Keller.

Verlag v. Ernst & Korn in Berlin.

Lith. Anst. v. W. Loeillot in Berlin.



Gebäude vom Vorhofe des Schlosses Falkenberg.

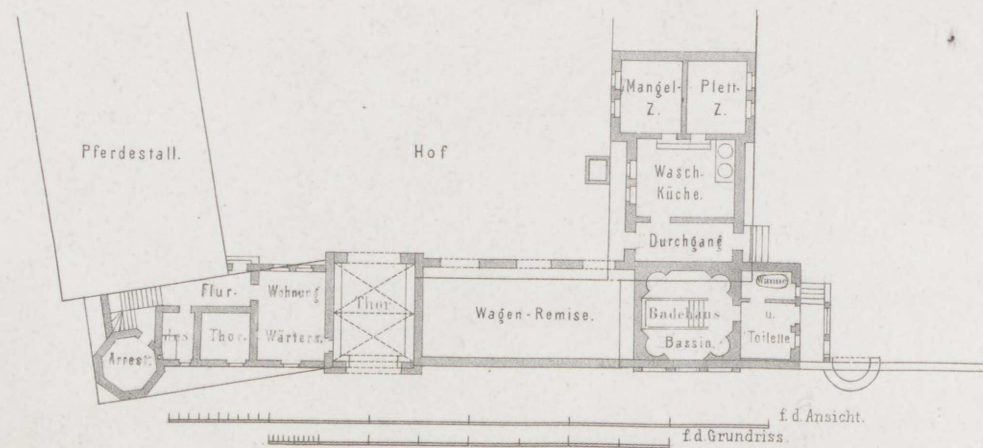

Entw. u. gez. v. Lüdecke.

Lith. Anst. v. W. Loieillot in Berlin.

Verlag v. Ernst & Korn in Berlin.

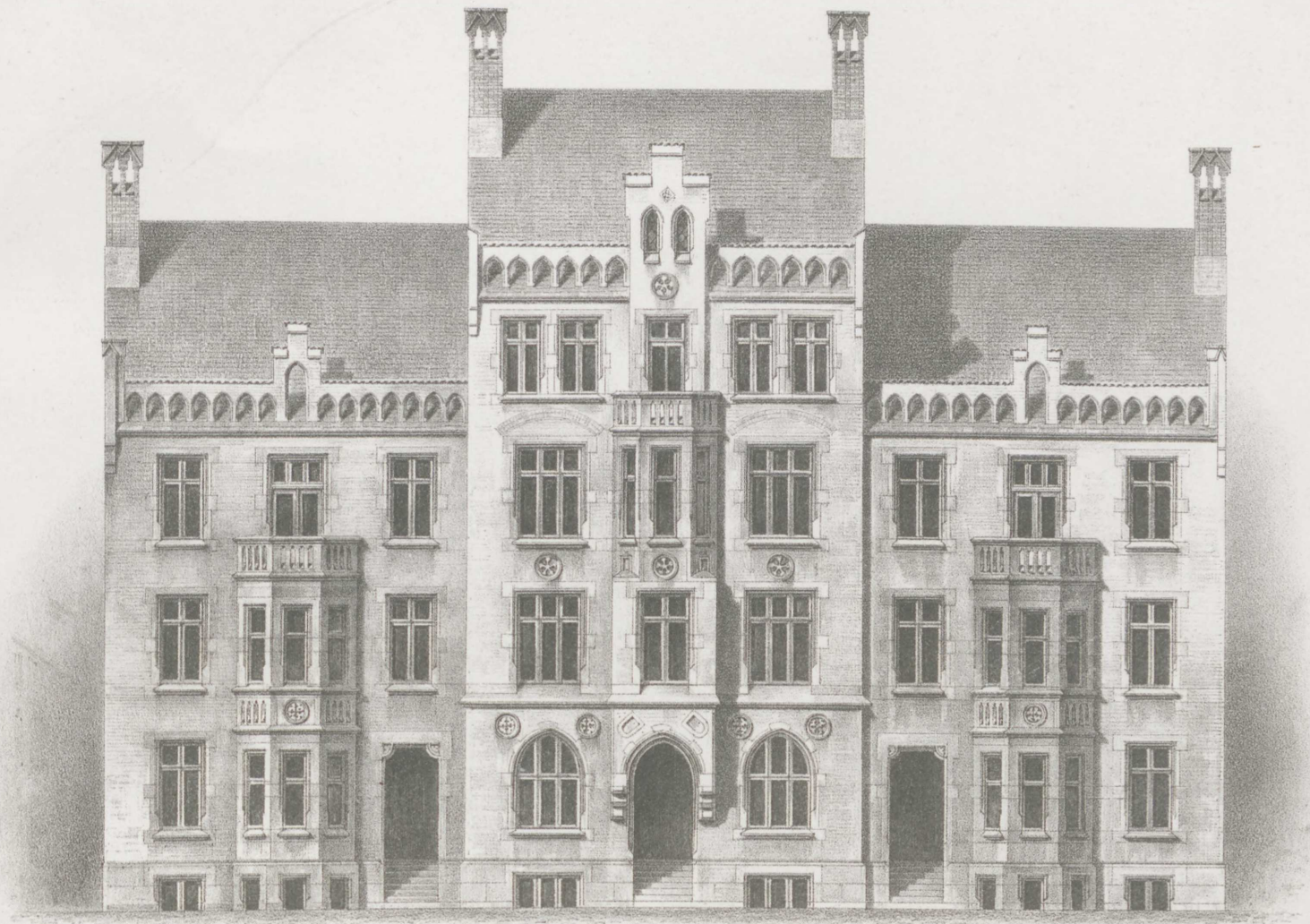

Wohnhäuser in Rohbau in Kiel.

1st Stockwerk

2st Stockwerk.

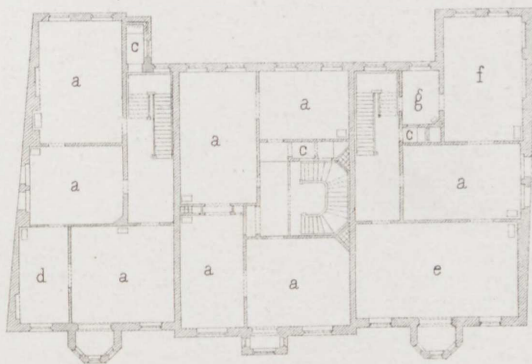
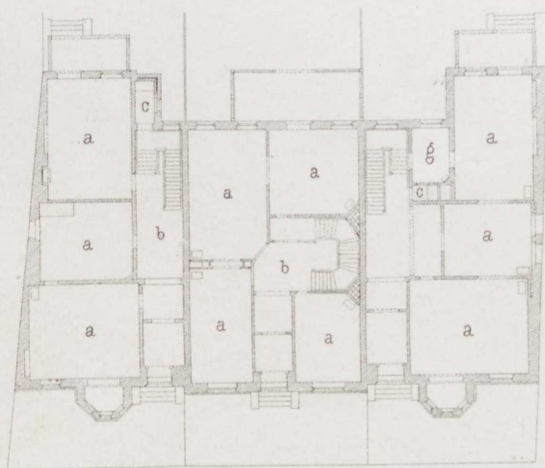

- a Zimmer.
- b. Vorraum.
- c. Watercloset
- d. Cabinet.
- e. Saal.
- f. Speise Zim.
- g. Anrichte Z.

Entwu. gez. v. Martens.

Lith. Anst. v. W. Loeillot in Berlin.

Verlag v. Ernst & Korn in Berlin.

Inhalt des LVII. Heftes.

(Jahrgang 1862. Heft IV.)

- Blatt I. Saal-Nische und Holzdecke in der Villa des Herrn v. Arnim in Potsdam. Erfunden von **v. Arnim**, gezeichnet von **A. Busse**.
- II. Wohnhaus in der Regentenstrasse in Berlin. Ansicht und Grundrifs. Entworfen von **F. v. Arnim**, gezeichnet von **C. Busse**.
 - III. Bahnhofsgebäude in Markstahl. Bahnseitige Ansicht. Seitenansicht und Grundrifs. Entworfen von **Weise**, gezeichnet von **A. Sillich**.
 - IV. Portierhaus am Park des Herrn Schmidt in Magdeburg. Umbau. Vorderansicht. Seitenansicht und Grundrifs. Entworfen von **Vincent**, gezeichnet von **A. v. Keller**.
 - V. Beschläge aus dem Kaufhause Gürzenich in Cöln. Entworfen und gezeichnet von **Raschdorff**.
 - VI. Grabkapelle in Gribow. Ansicht. Details und Grundrifs. Entworfen und gezeichnet von **Ph. v. Pokutynski**.
-

Inhalt des LVII. Heftes

(Jahrgang 1882, Heft IV.)

- I. Saal-Nische und Holztische in der Villa des Herrn v. Armin in Potsdam. Entworfen von F. Armin, gezeichnet von A. Busse.
- II. Wohnhaus in der Kegelsteinstraße in Berlin. Ansicht und Grundriß. Entworfen von F. v. Armin, gezeichnet von C. Busse.
- III. Bahnhofsgebäude in Marzahn. Bahnhofsartige Ansicht. Seitenansicht und Grundriß. Entworfen von Weise, gezeichnet von A. Stille.
- IV. Portikus am Park des Herrn Schuch in Magdeburg. Ländl. Vorderansicht. Seitenansicht und Grundriß. Entworfen von Vincent, gezeichnet von A. v. Keller.
- V. Beschläge aus dem Kaufhaus fürzeinich in Cöln. Entworfen und gezeichnet von Rauschdorf.
- VI. Grabkapelle in Griebow. Ansicht. Details und Grundriß. Entworfen und gezeichnet von Th. v. Pokrowski.



Holzdecke.

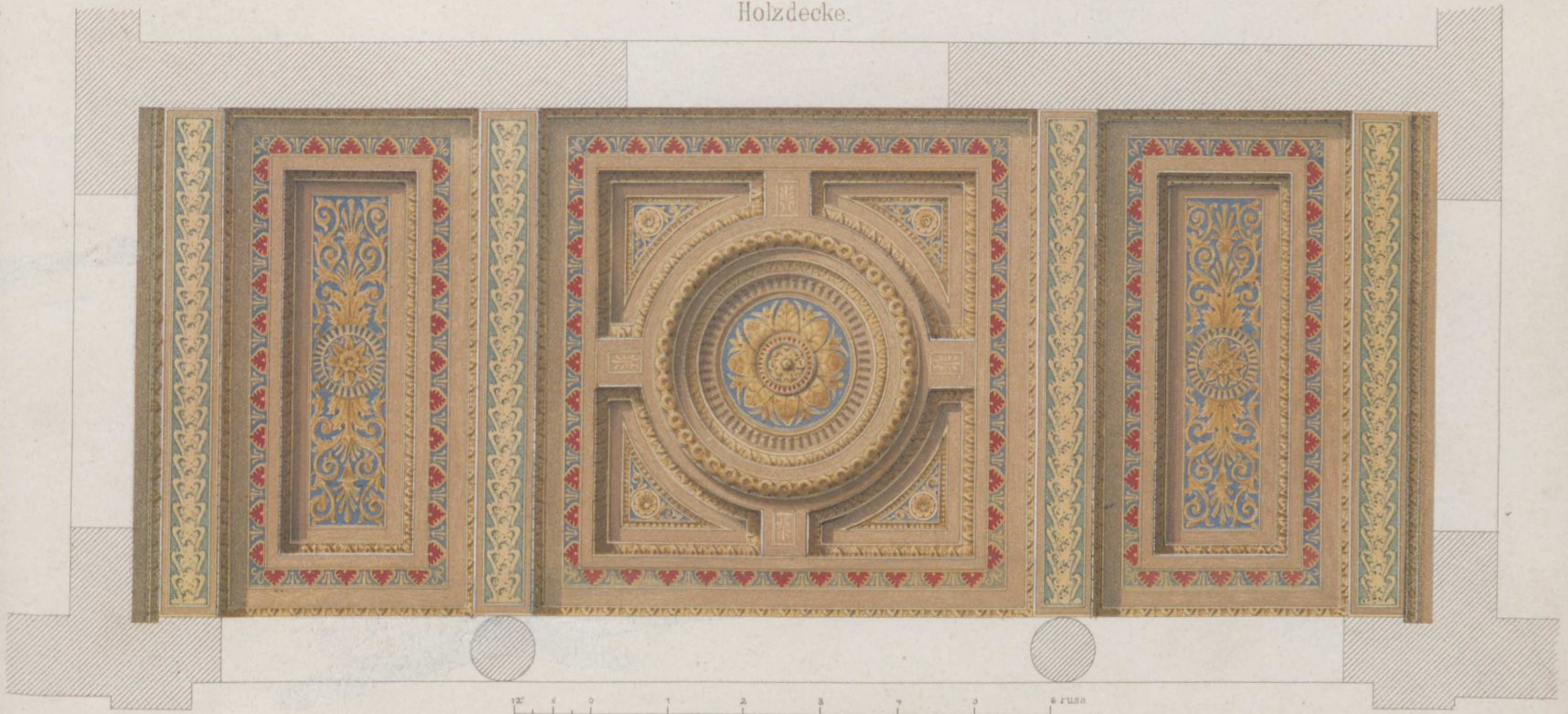

Erf. v. von Arnim, gez. v. A. Busse.

Lith. Anst. v. W. Loeillet in Berlin.

Saalnische in der Villa des Herrn von Arnim in Potsdam.

Verlag v. Ernst & Korn in Berlin.



H. W. VON F. AVILM, Zeich v. G. Busse

Einsetzen in Berlin in Berlin

Wohnhaus in der

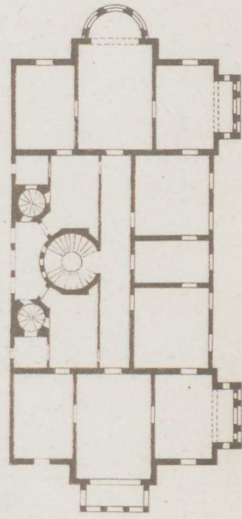

Regenten-Strasse.

Verlag v. Ernst & Korn in Berlin.



Bahnseite.

Bahnhofsgebäude in Markshuhl.

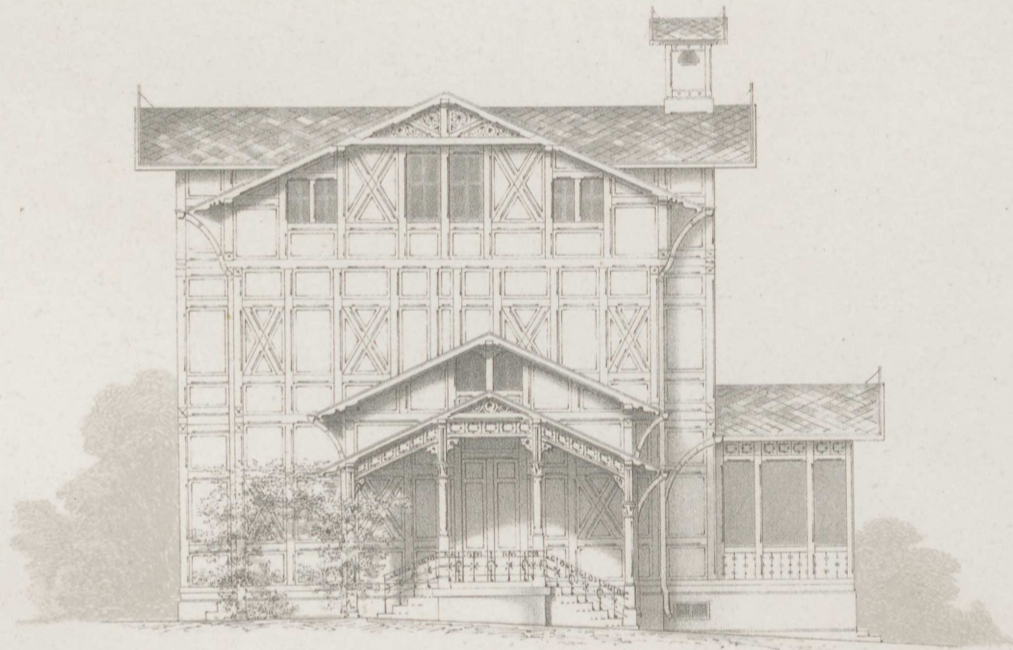

Seitenansicht.

- a Vorhalle.
- b Flur.
- c Treppe.
- d Wartesaal.
- e Zimmer für höchste Herrschaften.
- f Toilettenzimmer.
- g Cabinet.
- h Buffet.

- i Küche.
- k Inspection, Telegraph u. Billetverkauf.
- l Güter u. Gepäckexpedition.
- m Arbeiterstube.
- n Utensilienraum.
- o Abtritt.
- p Hof.
- q Veranda.

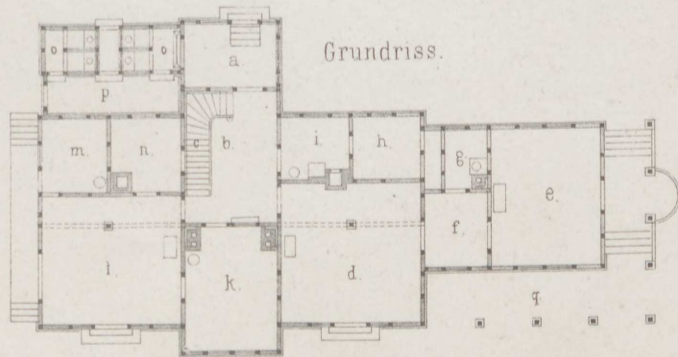

Grundriss.

Maasstab

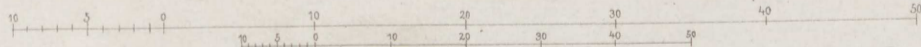

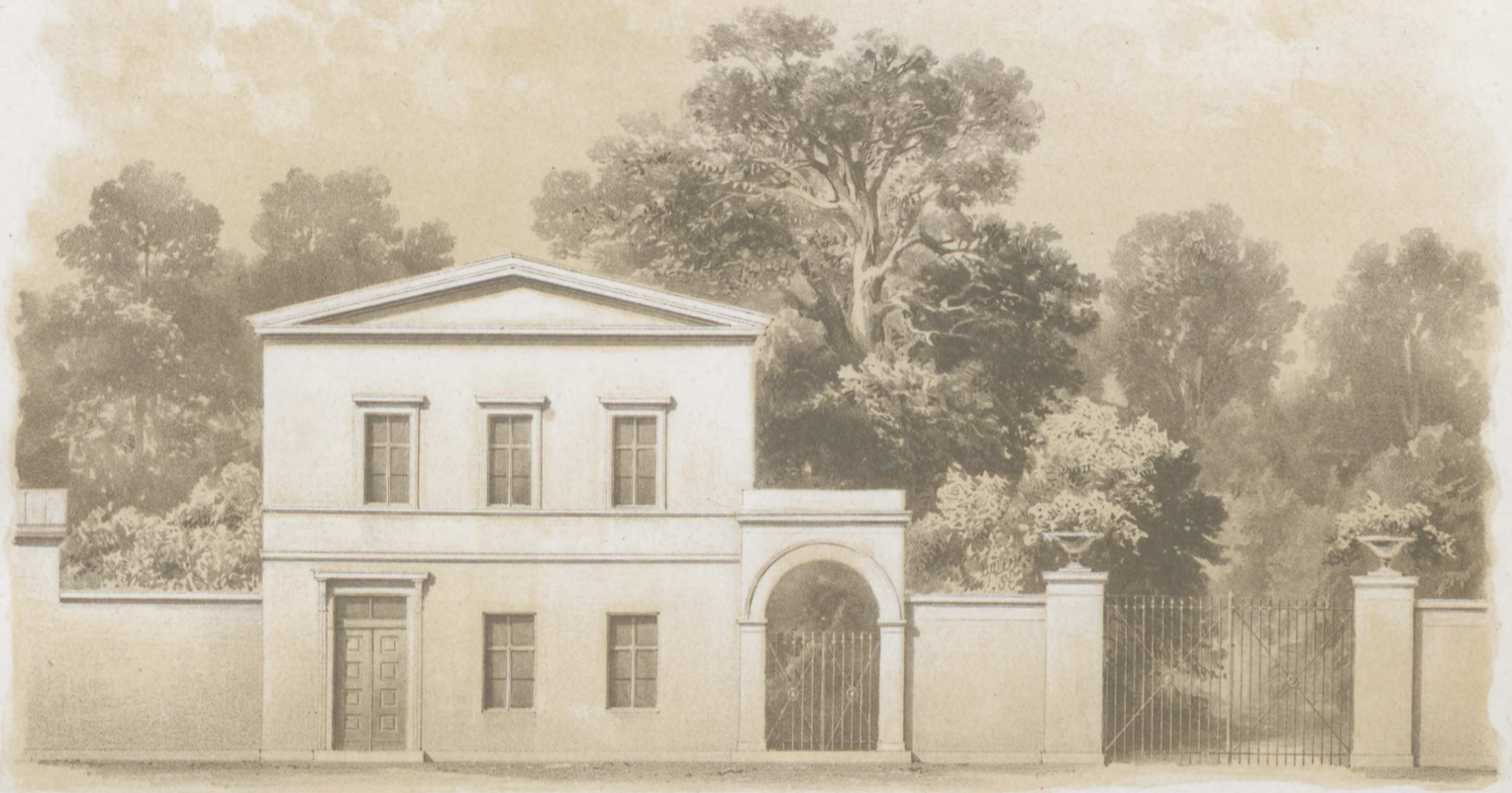

Vordere Ansicht.
 Portier-Haus am Park des Herrn Schmidt in Magdeburg.
 (Umbau)



Seiten-Ansicht.

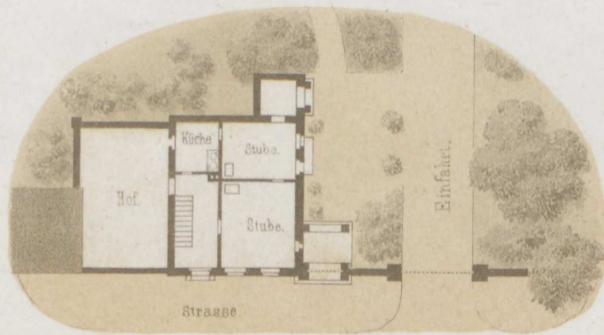
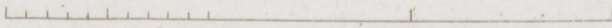

Entw. v. Vincent, gez. v. A. v. Keller.

Lith. Anst. v. W. Loeillot in Berlin.

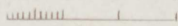

Verlag v. Ernst & Korn in Berlin.



Entw und gez v. Raschdorff.

1 Zoll Maßstab

Beschläge aus dem Kaufhause Gürzenich in Cöln.
Verlag v Ernst & Korn in Berlin.

Lith. Anst. v. W. Hoeft in Berlin

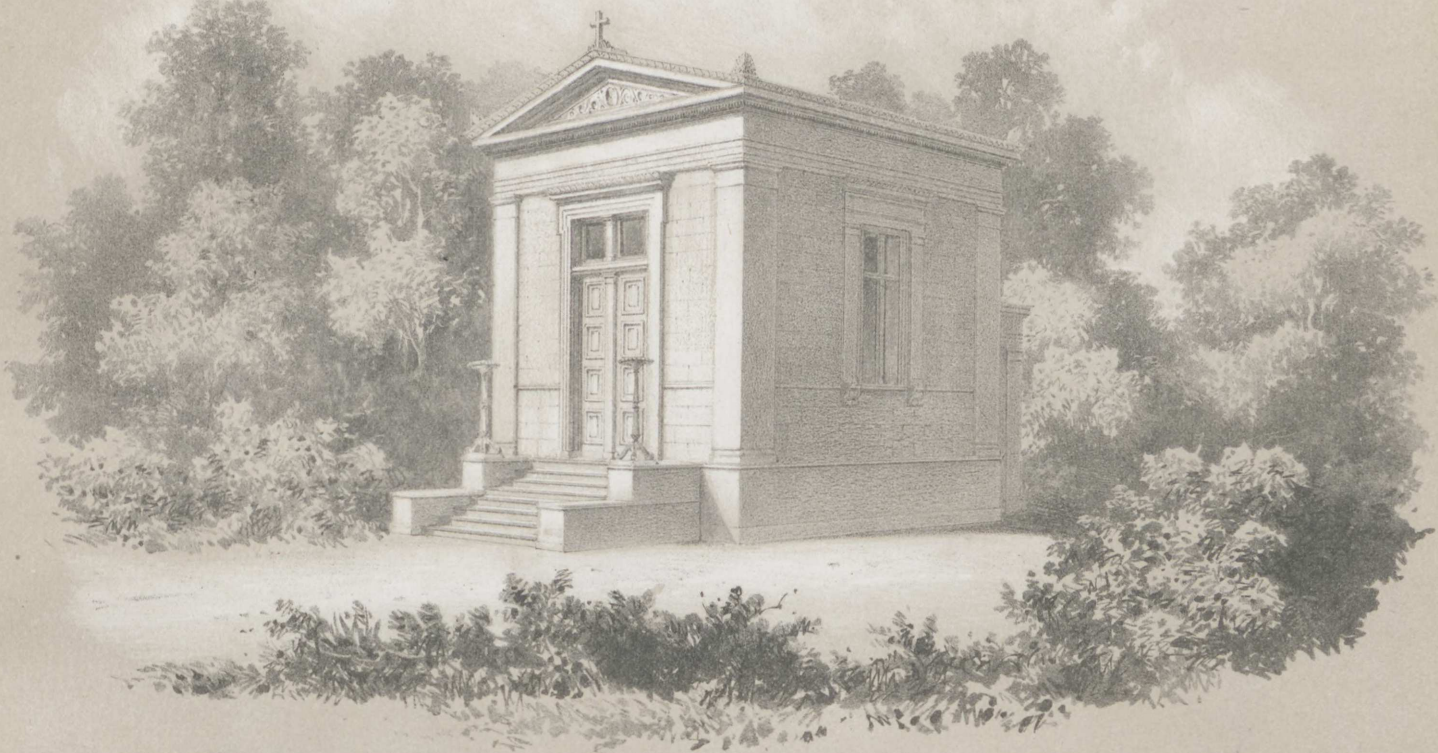

Grabkapelle in Gribow.

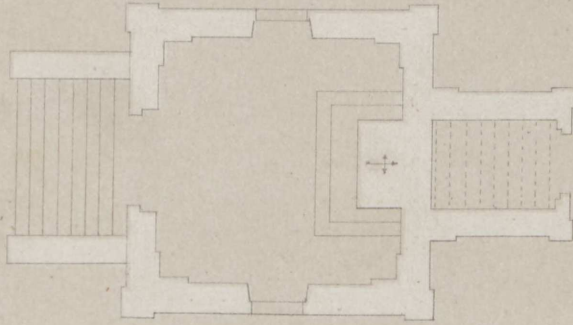
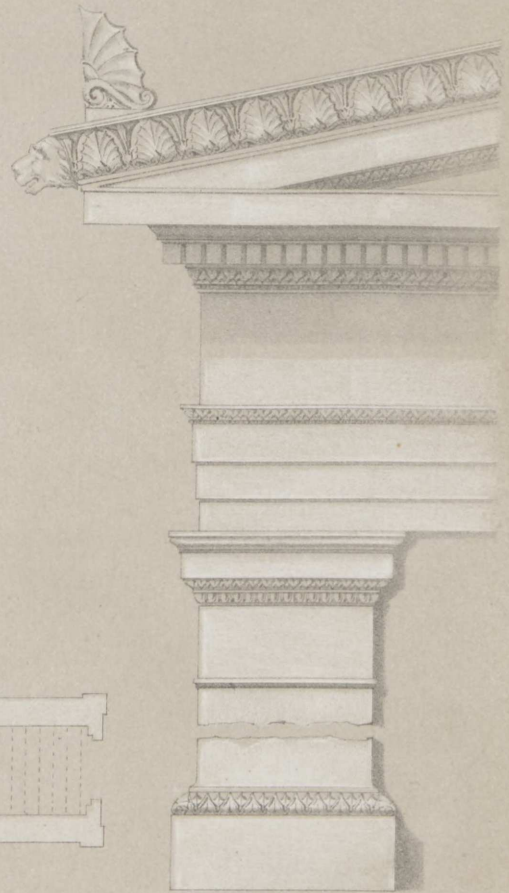
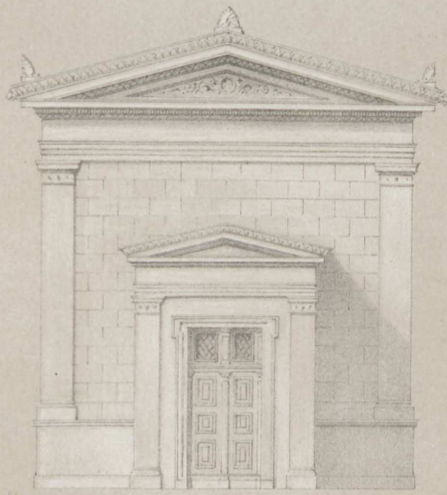
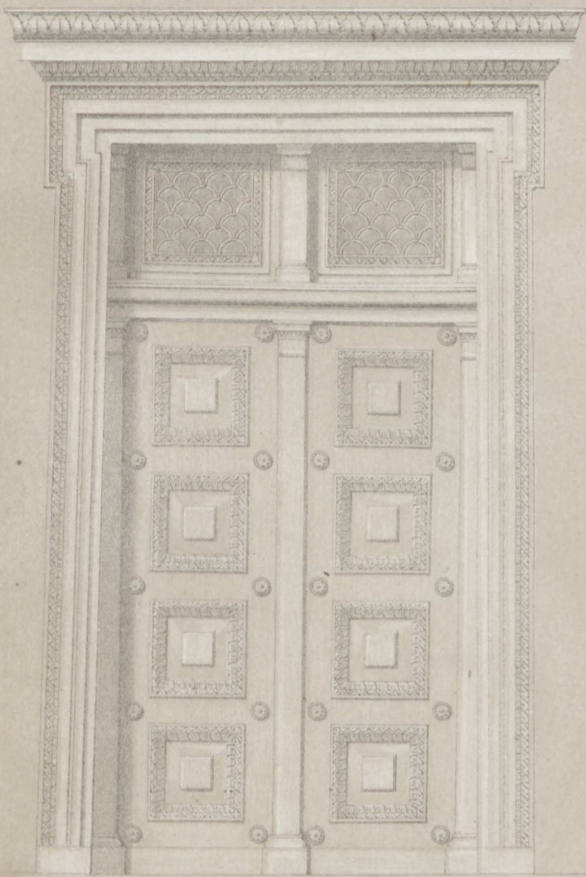

Inhalt des LVIII. Heftes.

(Jahrgang 1862. Heft V.)

- Blatt I. Villa bei Weimar im englisch-gothischen Styl. Perspektivische Ansicht und Grundrifs. Erfunden und gez. von **Pichler**.
- II. Beschläge aus dem Kaufhause Gürzenich in Cöln. Erfunden und gezeichnet von **Raschdorff**.
 - III. Jagd-Rendez-vous in Ober-Schlesien. Ansicht und Grundrisse. Erfunden und gezeichnet von **F. v. Arnim**.
 - IV. Bahnhofsgebäude in Sonneberg. Perspektivische Ansicht, Seitenansicht und Grundrifs. Erfunden von **A. Weise**, gezeichnet von **Sillich**.
 - V. Belvédère in Holstein. Ansicht und Grundrifs. Erfunden und gezeichnet von **F. v. Arnim**.
 - VI. Kuhstall in Adl. Maulen bei Königsberg. Ansichten, Durchschnitte und Grundrifs. Erfunden von **A. Wiebe**, gezeichnet von **Gerdien**.
-

Inhalt des LVIII. Heftes.

(Jahrgang 1862, Heft V.)

- I. Villa bei Weimar im englisch-gothischen Style. Perspective Ansicht und Grundriß. Entworfen und gezeichnet von Fiedler.
- II. Beschläge aus dem Kurfürstlichen Giebel in Cöln. Entworfen und gezeichnet von Bartsch.
- III. Tisch-Handel-tour in Ober-Sachsen. Ansicht und Grundriß. Entworfen und gezeichnet von F. v. Arnim.
- IV. Bahnhofsgebäude in Bielefeld. Perspective Ansicht, Höhenansicht und Grundriß. Entworfen von A. Wiese, gezeichnet von Stille.
- V. Bellevue in Holsheim. Ansicht und Grundriß. Entworfen und gezeichnet von F. v. Arnim.
- VI. Kuppel in Adl. Mühle bei Königsberg. Ansicht, Durchschnitte und Grundriß. Entworfen von A. Wiese, gezeichnet von Gerding.



Entw. u. gez. v. Pichler

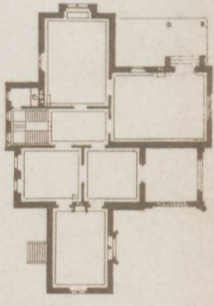

Villa bei

Weimar.

Verlag v. Ernst & Korn in Berlin.

lith. Anst. v. W. Loesellot in Berlin.

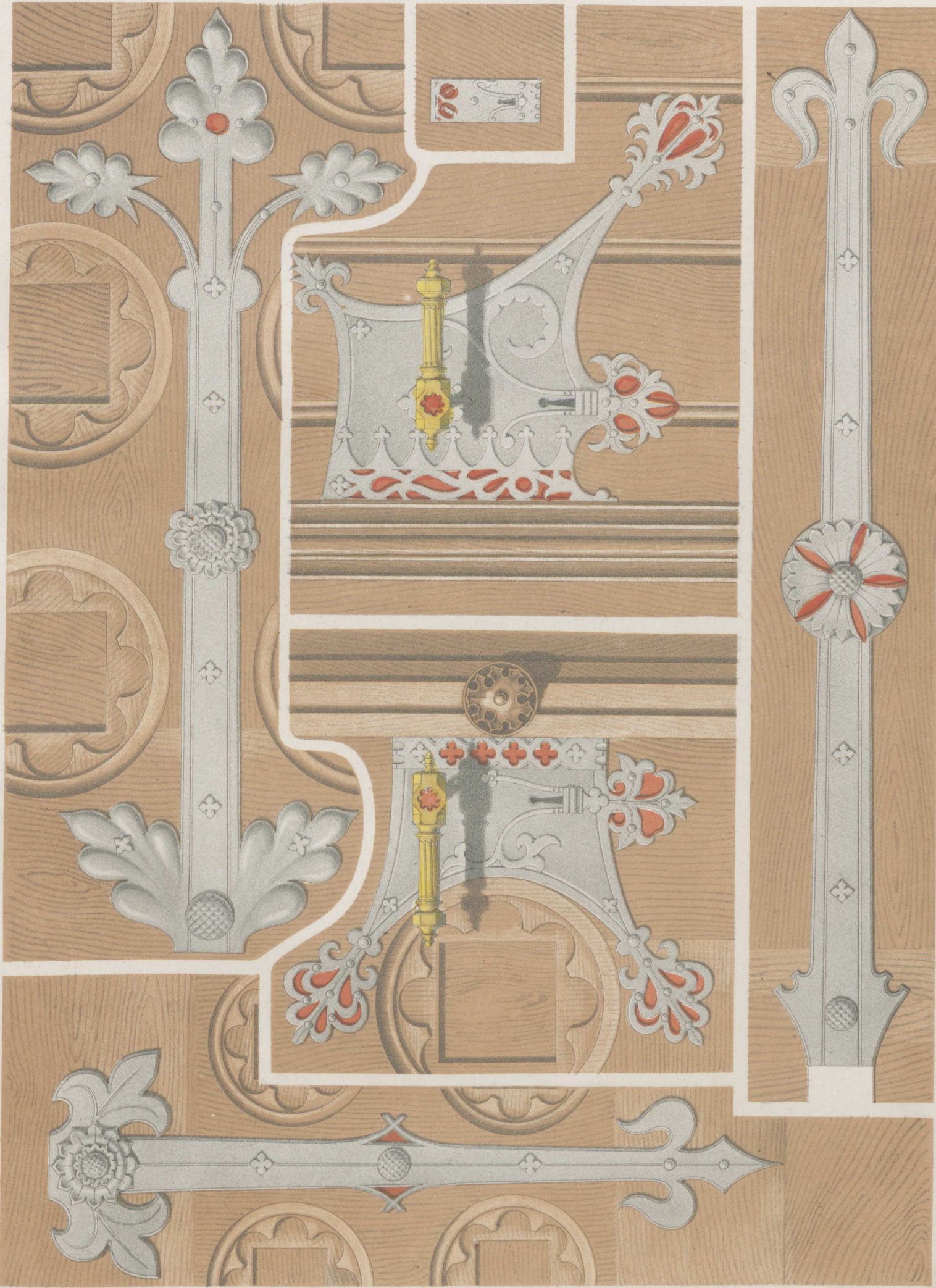

gez v. Raschdorff.

10 Zoll Maß.

Beschläge aus dem Kaufhause Gürzenich in Cöln.
Verlag v. Ernst & Korn in Berlin

Lith. Anst. v. W. Loessel in Berlin.



Jagd-Rendez-vous in Ober-Schlesien.

Haupt-Geschoss.

Oberes Geschoss.

- a Halle.
- b Salon.
- c Garderobe.
- d Schlafzimmer.
- e Wohnzimmer.
- f Wohnzimmer des Hauswart.
- g Küche.
- h Kammer.

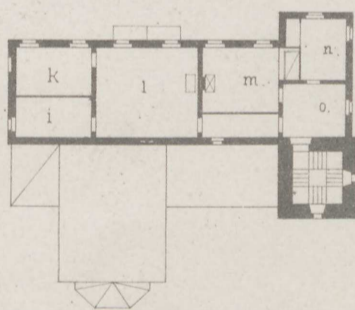
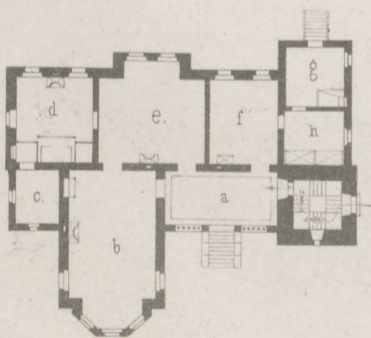

- i Kammer für d Diener.
- k Schlafkammer.
- l m Fremdenzimmer.
- n Kammer für d Diener.
- o Flur.

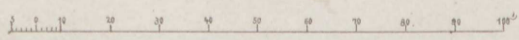

Entw u. gez. v. F. v. Arnim.

Verlag v. Ernst & Korn in Berlin.

Lith. Anst. v. W. Loeillot in Berlin.

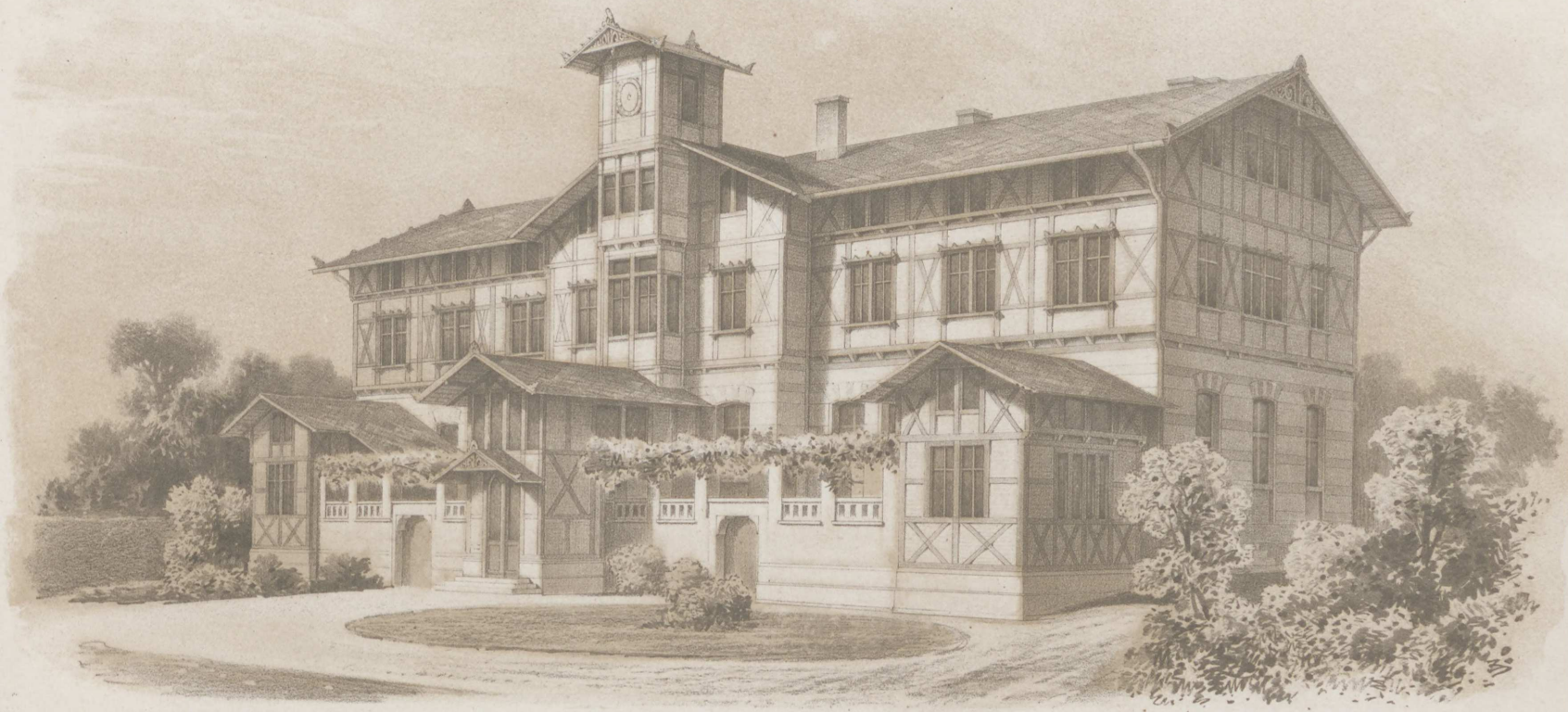

Bahnhofsgebäude in Sonneberg.

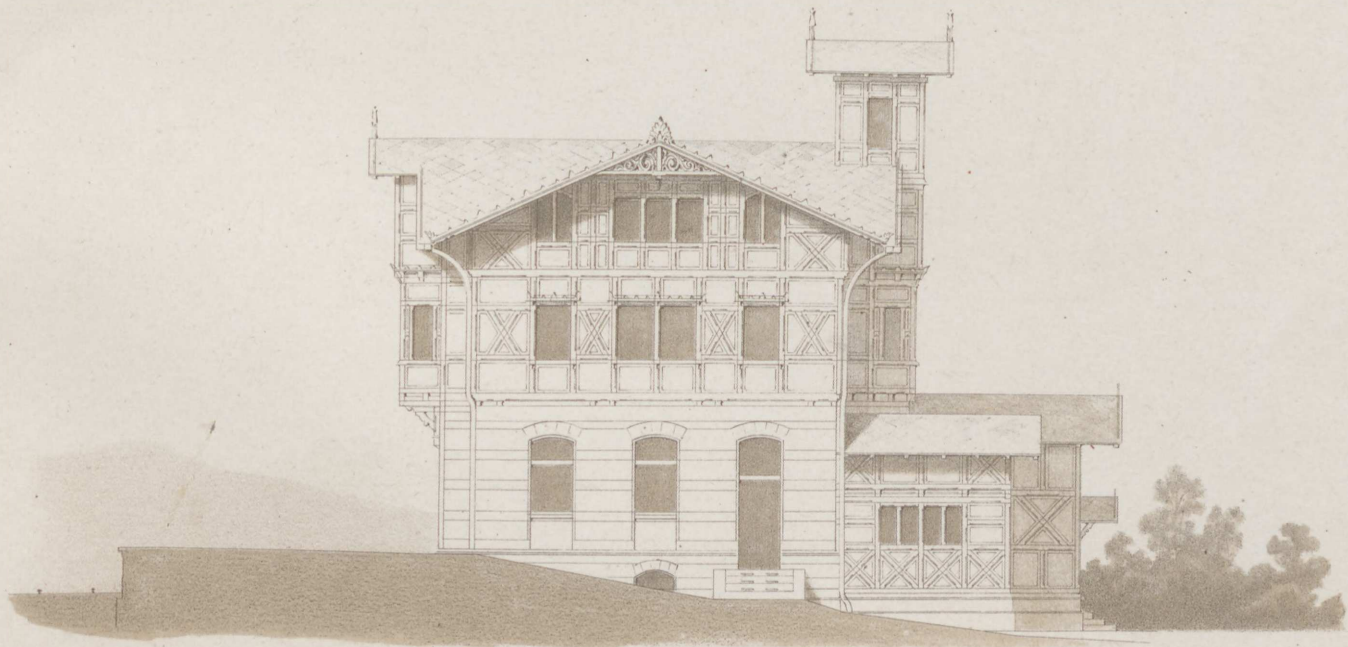

Seitenansicht.

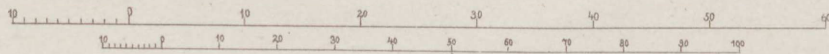

- a. Vorhalle.
- b. Vorplatz.
- c. Flur.
- d. Treppe.
- e. Durchgang.
- f. für Herren.
- g. für Damen.
- h. Hof.
- i. Wartesaal III^{ter} Klasse.

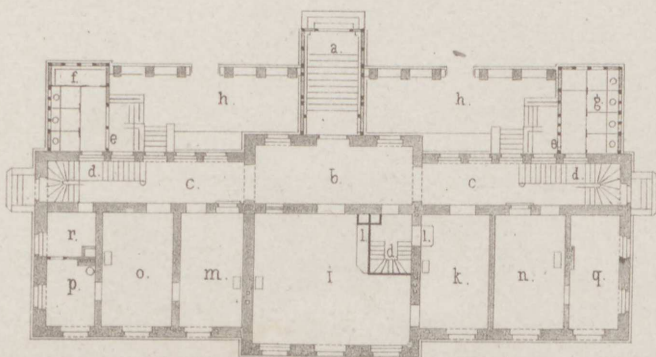

- k. Wartesaal I u. II Klasse.
- l. Buffet.
- m. Inspection, Billetverkauf und Telegraph.
- n. Postexpedition.
- o. Gepäckexpedition.
- p. für Arbeiter.
- q. Schlaf- u. Packkammer.
- r. für die Vorräthe u. Apparate.



Belvedere in Holstein.

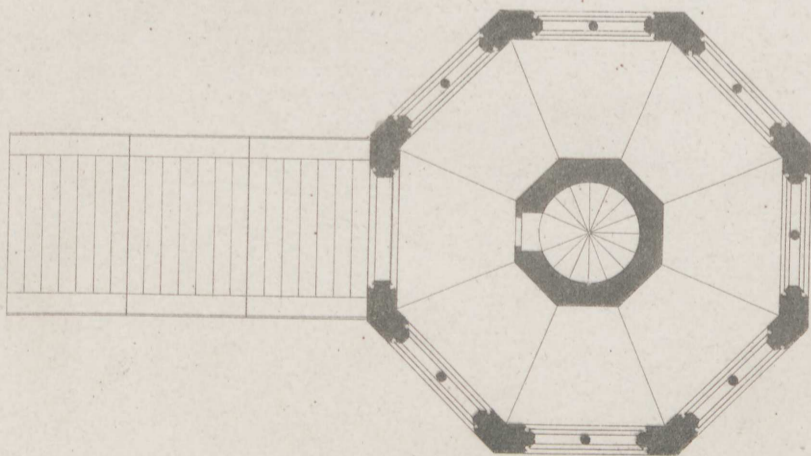

Entw. gez. v. F. von Arnim.

Lith. Anst. v. W. Loeilloi in Berlin

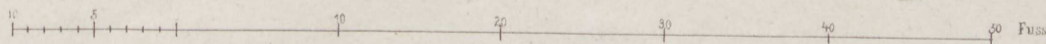

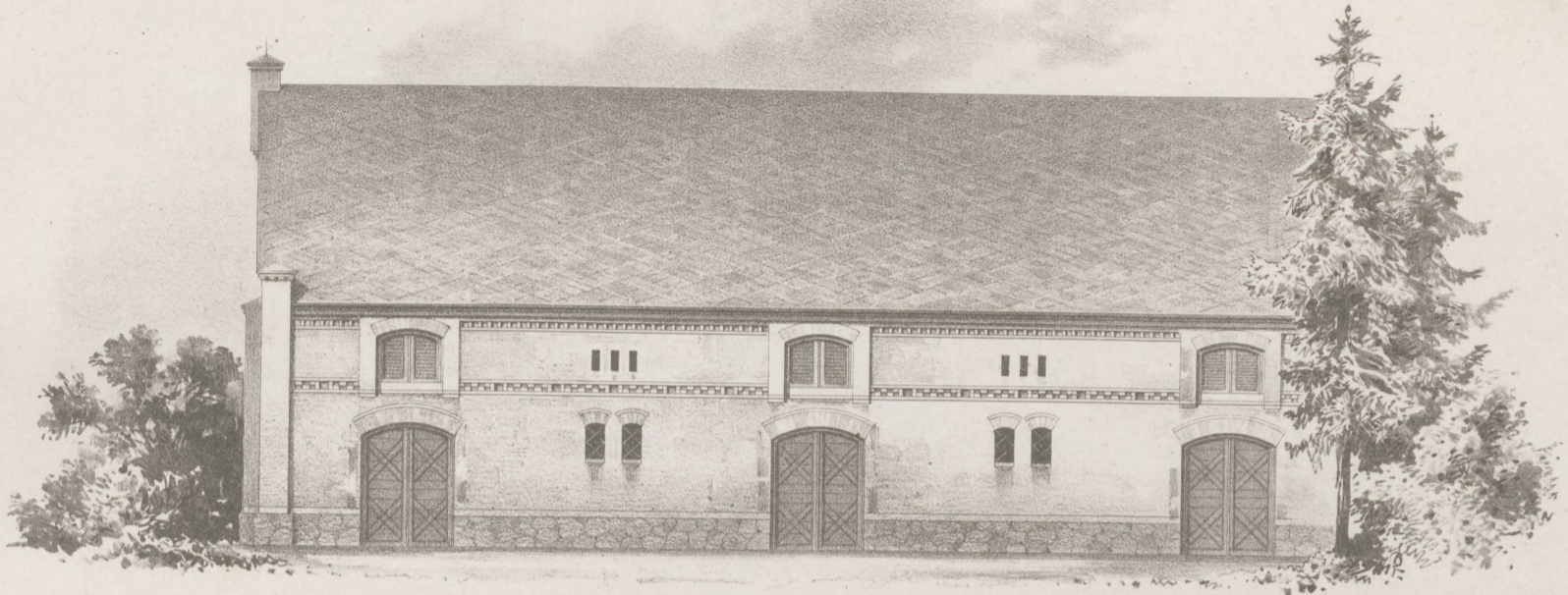

Kuhstall in Adl. Maulen.
bei Königsberg.

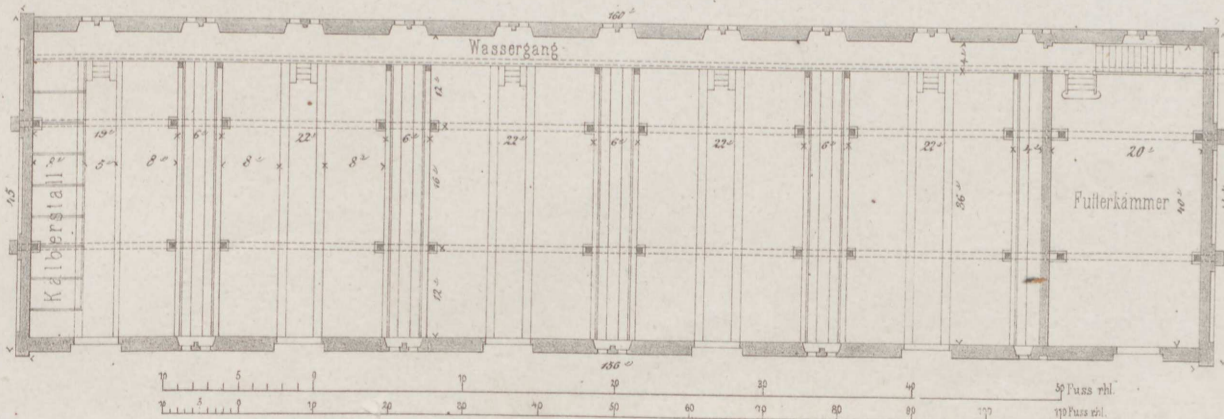
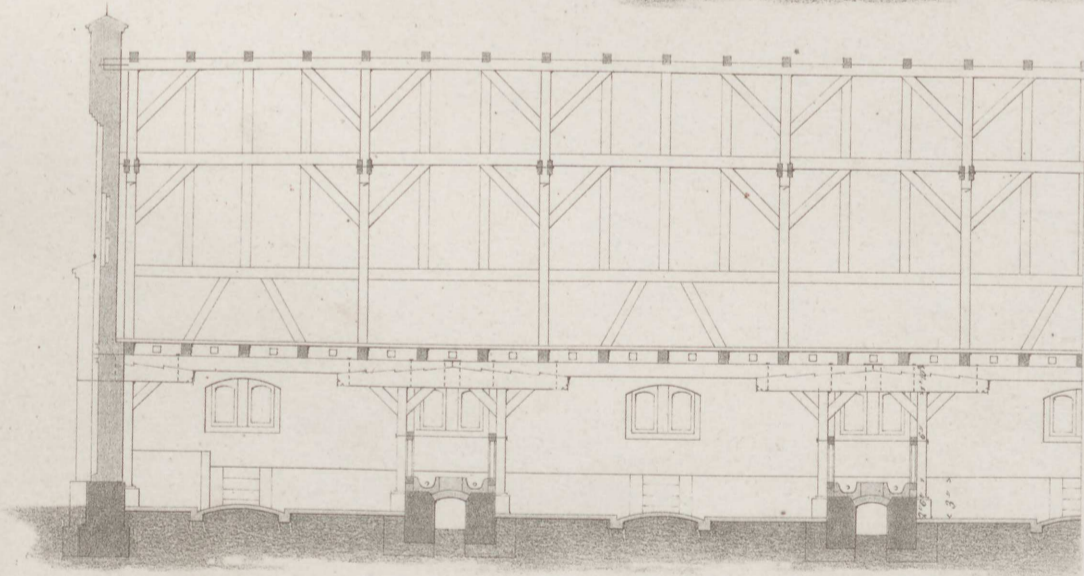
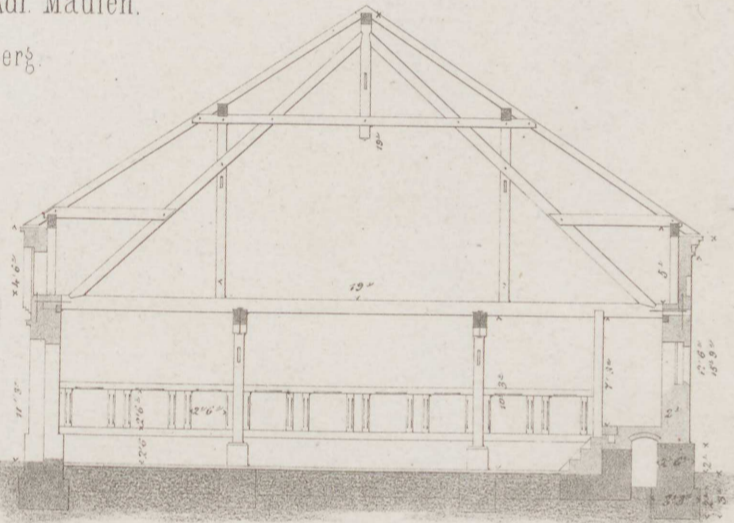
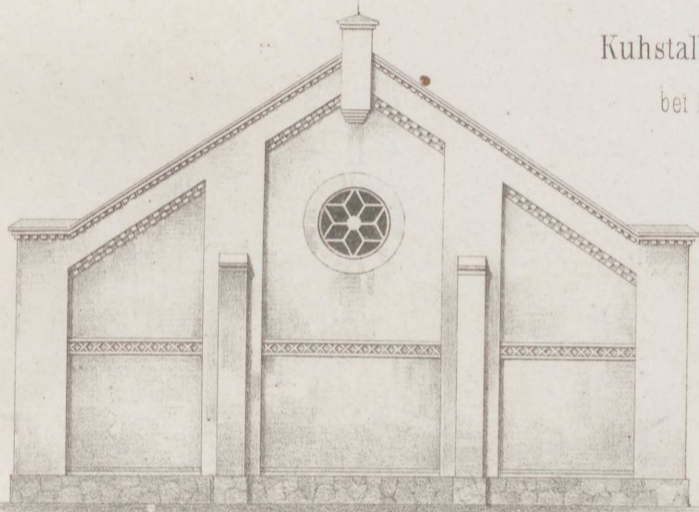

Inhalt des LIX. Heftes.

(Jahrgang 1862. Heft VI.)

- Blatt I. Villa des Herrn von Arnim in Potsdam. Perspektivische Ansicht. Erfunden und gezeichnet von **v. Arnim**.
- II. Dasselbe. Durchschnitt und Grundrifs.
 - III. Parkeingang der Villa Revoltella bei Triest. Ansicht und Details. Erfunden von **Hitzig**, gezeichnet von **Bormann**.
 - IV. Grabdenkmäler auf Friedhöfen zu Berlin. Erfunden und gezeichnet von **F. Adler**.
 - V. Thurm an Borsigs Maschinenbau-Anstalt bei Berlin. Perspektivische Ansicht und Details. Erfunden von **Strack**, gezeichnet von **v. Keller**.
 - VI. Gartenlaube bei Berlin. Erfunden und gezeichnet von **Ad. Schultz**. (Details dazu in Heft LX.)
-

Inhalt des I. X. Heftes.

(Jahrgang 1802, Heft VI.)

- I. Fülle der Horte von Aram in Persien. Persische und arabische Erzählungen und Geschichten von v. Kellner.
- II. Dasselbe. Fortsetzung und Ergänzung.
- III. Parkergang der Fülle der Horte bei Tisbat. Arabische Erzählungen und Geschichten von v. Kellner.
- IV. Einleitung zur Fülle der Horte. Arabische Erzählungen und Geschichten von v. Kellner.
- V. Fülle der Horte. Arabische Erzählungen und Geschichten von v. Kellner.
- VI. Fülle der Horte. Arabische Erzählungen und Geschichten von v. Kellner.
- VII. Fülle der Horte. Arabische Erzählungen und Geschichten von v. Kellner.

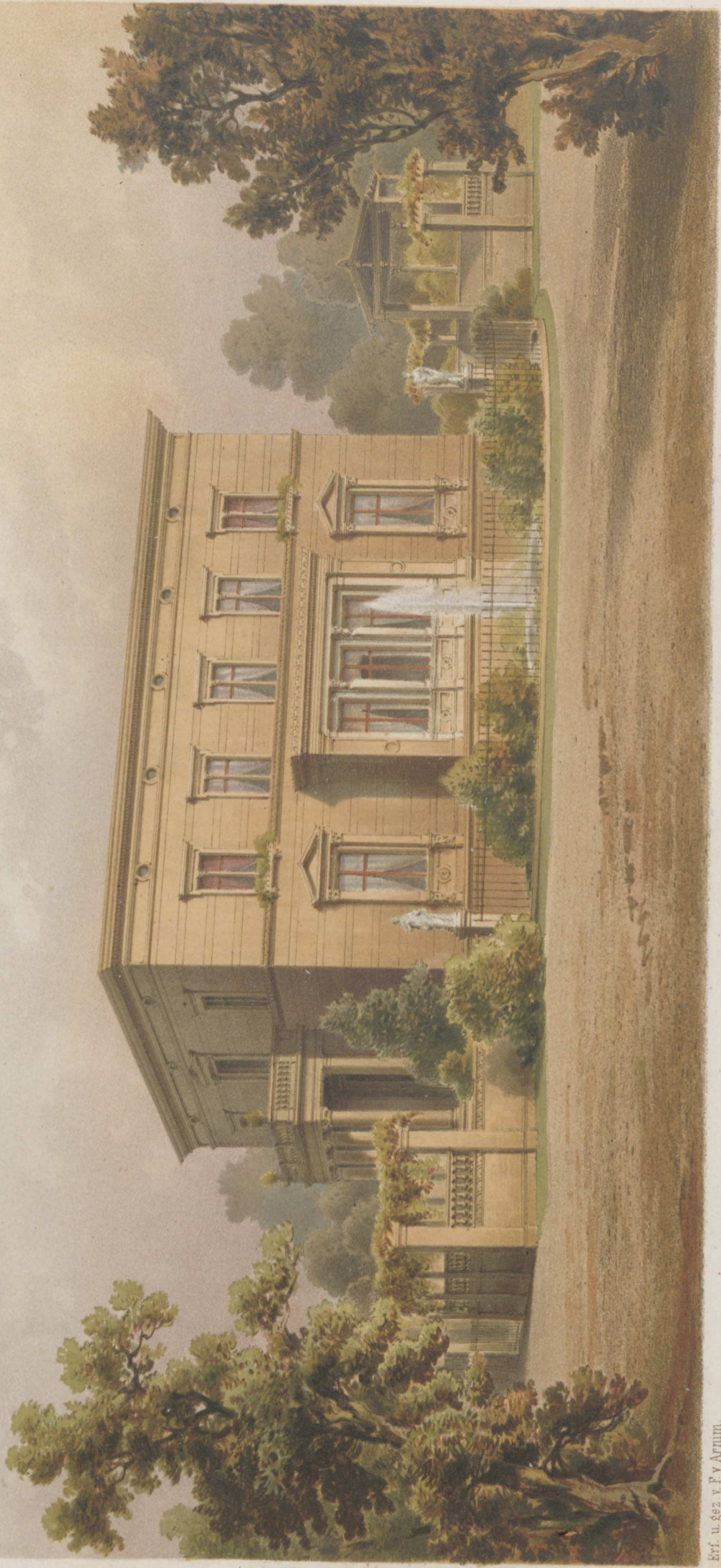

Erf. u. Gész v. F. v. Arnim.

Lith. Anst. v. W. Jucallot in Berlin.

Villa des Herrn von Arnim bei Sanssouci.

Verlag v. Ernst & Korn in Berlin.

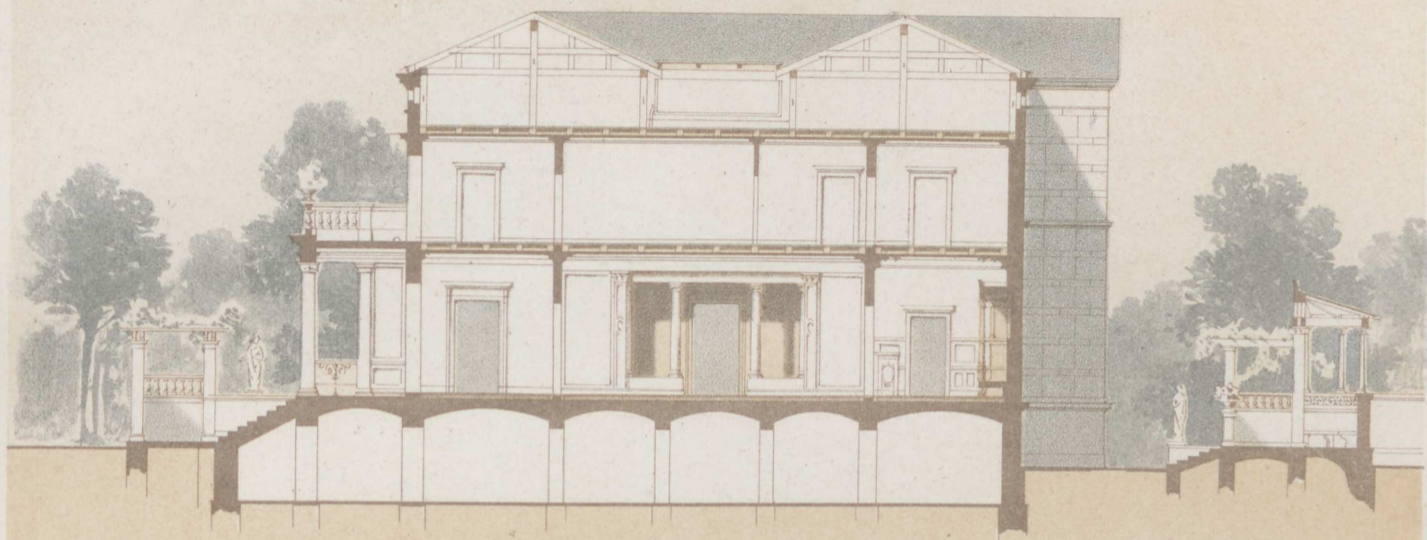

Profil ABCD.

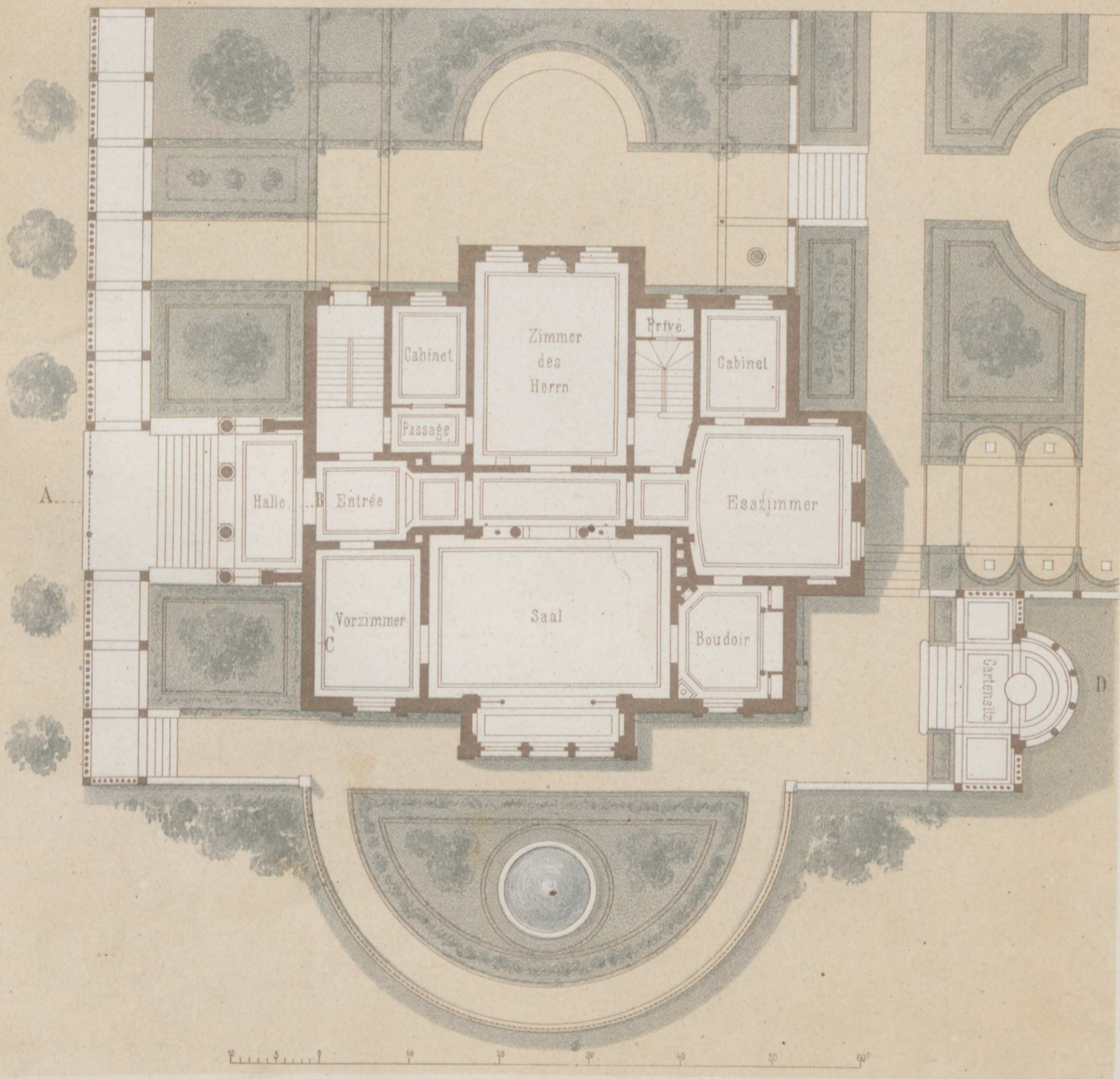

Villa des Herrn von Arnim bei Sanssouci.

Verlag v. Ernst & Korn in Berlin.

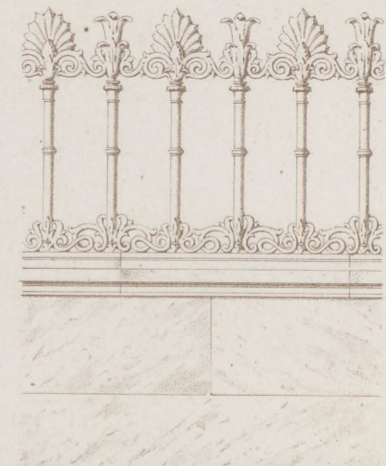
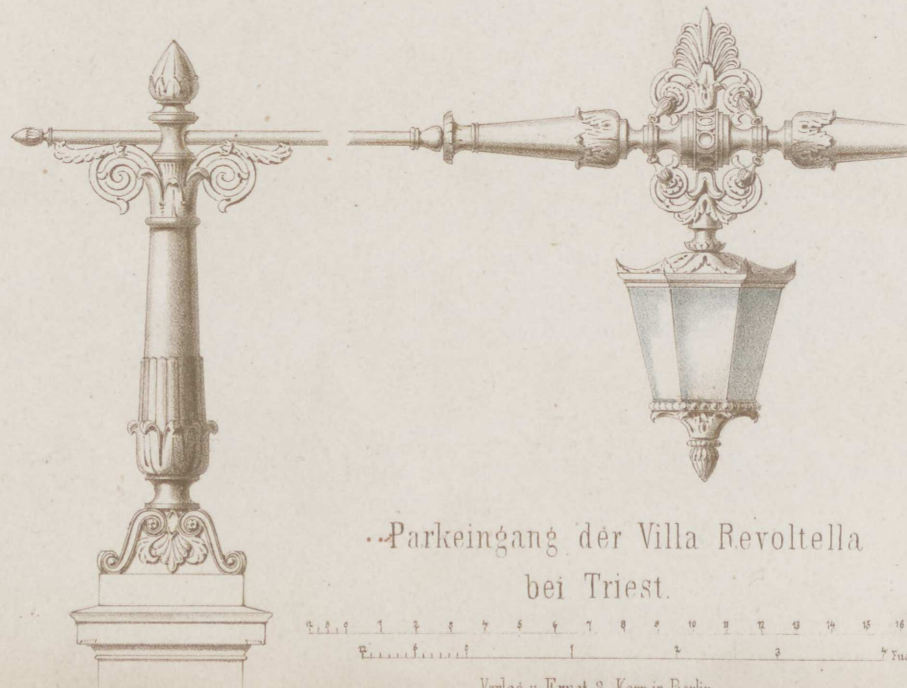
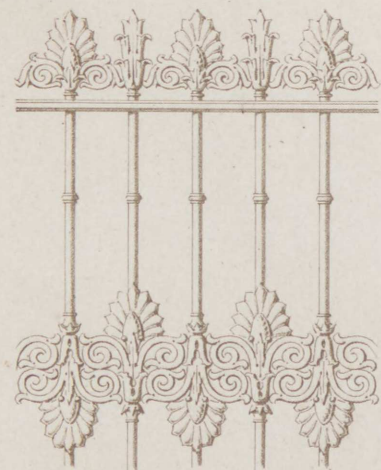

..Parkeingang der Villa Revoltella bei Triest.

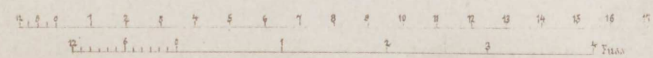

Entf. v. Hitzig.

Verlag v. Ernst & Korn in Berlin

Litth. anst. v. W. Loeillet in Berlin

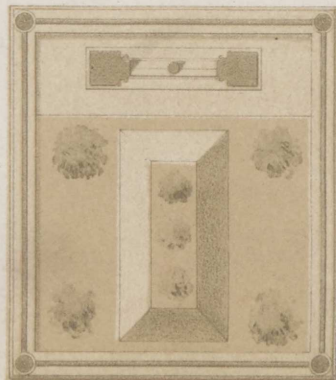

Grabdenkmäler auf Friedhöfen zu Berlin.

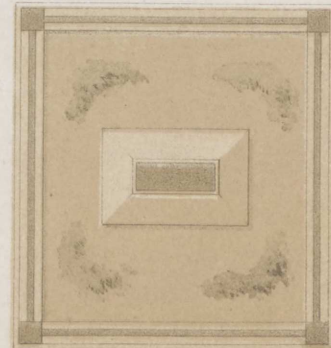
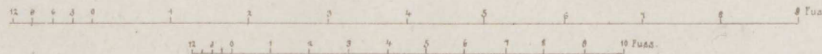

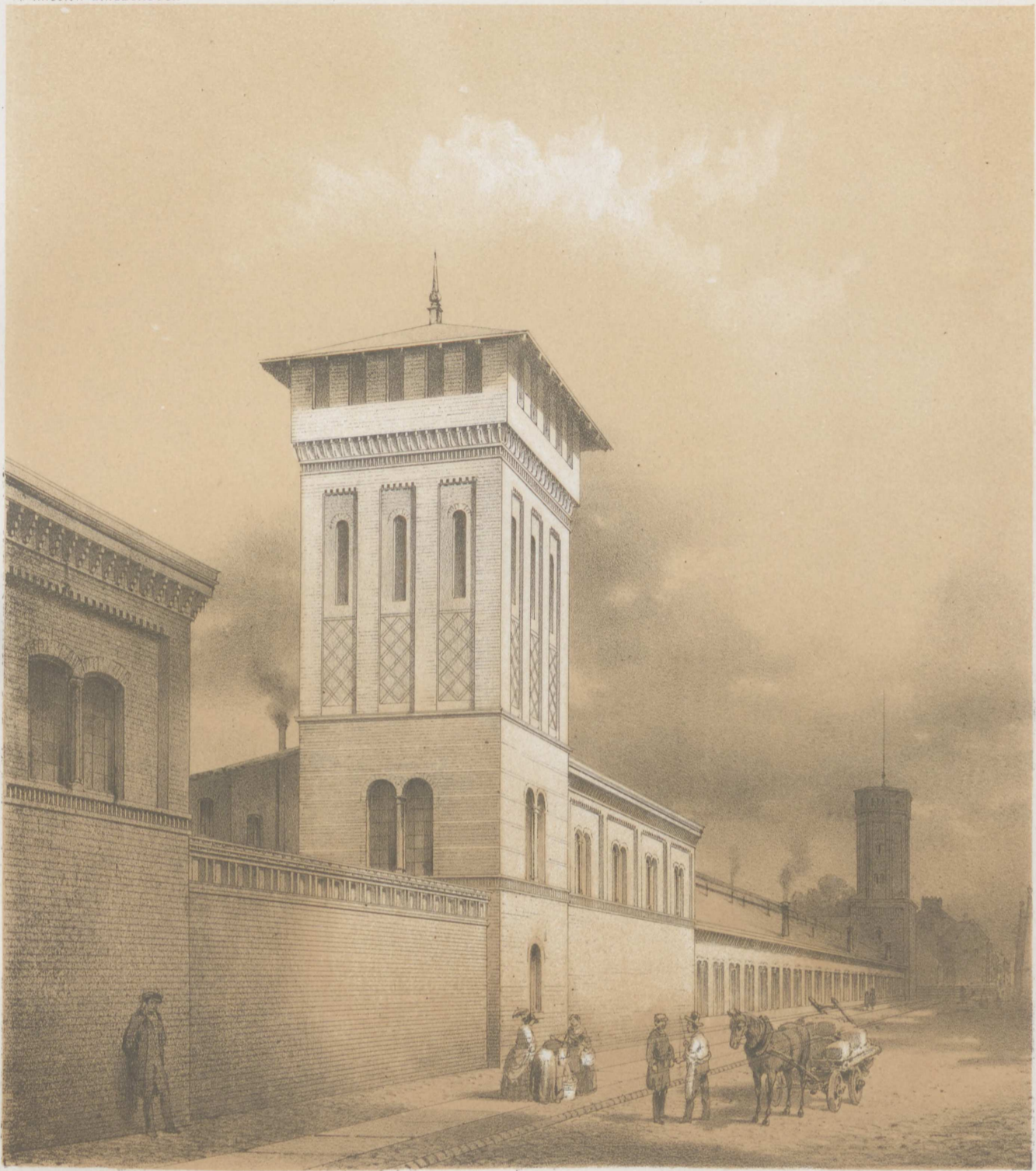

Thurm an Borsig's Maschinenbau-Etablissement
in Berlin.

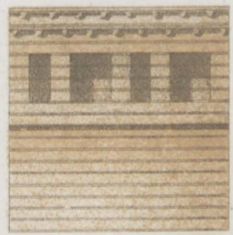
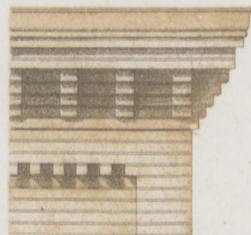
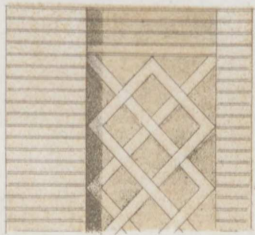
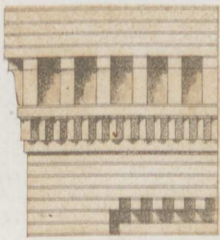



Erst. u. gez. v. Ad. Schütz

Gartenlaube bei Berlin.

Verlag v. Ernst & Korn in Berlin.

Lith. Anst. v. W. Loewert in Berlin.

DTV Danmarks Tekniske
Videncenter
Teknologihistorisk Samling

1B
72
Arc

461585

1862



300197739



