

Denne fil er downloadet fra  
**Danmarks Tekniske Kulturarv**  
*www.tekniskkulturarv.dk*

Danmarks Tekniske Kulturarv drives af DTU Bibliotek og indeholder scannede bøger og fotografier fra bibliotekets historiske samling.

### **Rettigheder**

Du kan læse mere om, hvordan du må bruge filen, på *www.tekniskkulturarv.dk/about*

Er du i tvivl om brug af værker, bøger, fotografier og tekster fra siden, er du velkommen til at sende en mail til *tekniskkulturarv@dtu.dk*

1915

Farmaceutisk  
Lommehaandbog



# 615

Industribiblioteket

Grp: 64 Forfatter [L. Overbye]

Titel: Farmaceutisk Lomme-  
hæftebog.

Bind: 1 Udgave: Tryktaar 1914

Industribiblioteket

618  
/

618  
618



Aktieselskabet

# De Danske Spritfabrikker.

Hovedkontor: København K.  
Børsen.

Telefon Centr. 580.

**Fabrikker i:**

København,	Tlf. Centr. 580.
Aalborg,	» 18 & 1188.
Randers,	» 57 & 872.
Aarhus,	» 5 & 2855.
Fredericia,	» 10.
Roskilde,	» 31.

Finsprit til Apotekerbrug.

Sprit til teknisk Brug og Brændesprit.

Finsprit kan leveres i Farmacopéens  
Styrke og sendes i Metalbeholdere.



615

FARMACEVTISK  
LOMMEHAANDBOG  
1915



UDGIVET AF

L. OVERBYE  
CAND. PHARM.



RANDERS  
CHR. NIELSENS BOGTRYKKERI  
1914

# Sanatogen

prisbelønnet med **Grand Prix** paa den internationale Lægekongres i London 1913, anbefales af mere end 20,000 Læger, hvoriblandt over 1000 skandinaviske, som et

**fortræffeligt Styrkemiddel.**

Sanatogen alle Apoteker  
sælges fra

i **Original-Pakker** à 50, 100 og 250 Gr.

**Prøver og Literatur** staar gratis og franko til Tjeneste ved Henvendelse til

A|s. **SANATOGEN Co.,**  
**Frederiksberggade 2, København B.**  
Telefon 3661.

**Mod billigere Efterligninger advares!**

Efter Udtalelser af mere end 10,000 Læger er

# Formamint

et virksomt Desinfektionsmiddel ved Mund- og Halssygdomme. — **Formamint** har stærke bakteriedræbende Egenskaber, fjerner slet Smag og ubehagelig Lugt, renser Mundhule og Svælg. — **Formamint** er et særlig behageligt Middel for Børn, der har Vanskelighed ved at gurgle sig. — **Formamint** har en behagelig Smag og er absolut uskadelig. — **Formamint** sælges paa alle Apoteker i Originalglas à 50 Tabletter. — Prøver og udførlig Literatur sendes paa Forlangende gratis og franco fra

A|s. **SANATOGEN Co.,**  
Telefon 3661.      Afd. Formamint,      Telefon 3661.  
**Frederiksberggade 2, København B.**

**Tilbagevis alle Efterligninger!**

## Indholdsfortegnelse.

	Side
Kalender samt Noteringsblade	
Adresser	30
Thermometerskalaer	33
Saturationstabeller	34
Beaume-Grader = Vægtfylde	35
Alkoholfortyndingstabel	36
Koncept til Ansøgning om personlig Apoteker- bevilling	37
Internationale Atomvægte	40
Giftte og Modgifte	41
Eksplorative Stoffer og Blandinger samt giftige Blandinger	47
Vægtfyldemiddeltal af de paa Apotekerne i Al- mindelighed færdigholdte Chemikalieop- løsninger	50
Maximaldoser og Dosis for Børn	52-54
Mønt, Maal og Vægt	54-57
Amortisationstabel	55
Post- og Telegramtakster	60
Lov om Apotekervæsen	65
Cirkulærer	83
Foreninger, Autoriteter og Institutioner	104
Danmarks Apoteker	113
Noteringsblade	

---

---



# JANUAR

		Fri	Tjeneste	Nattj.
F.	1			
L.	2			
S.	3			
M.	4			
Ti.	5			
O.	6			
To.	7			
F.	8			
L.	9			
S.	10			
M.	11			
Ti.	12			
O.	13			
To.	14			
F.	15			
L.	16			
S.	17			
M.	18			
Ti.	19			
O.	20			
To.	21			
F.	22			
L.	23			
S.	24			
M.	25			
Ti.	26			
O.	27			
To.	28			
F.	29			
L.	30			
S.	31			



# FEBRUAR

		Fri	Tjeneste	Nattj.
M.	1			
Ti.	2			
O.	3			
To.	4			
F.	5			
L.	6			
<b>S.</b>	<b>7</b>			
M.	8			
Ti.	9			
O.	10			
To.	11			
F.	12			
L.	13			
<b>S.</b>	<b>14</b>			
M.	15			
Ti.	16			
O.	17			
To.	18			
F.	19			
L.	20			
<b>S.</b>	<b>21</b>			
M.	22			
Ti.	23			
O.	24			
To.	25			
F.	26			
L.	27			
<b>S.</b>	<b>28</b>			

*Fastelavn*

NOTITSER

---

---

A series of horizontal lines on a page from a notebook. The page is cream-colored and features a dark red cover visible at the top and right edges. The word 'NOTITSER' is printed in a serif font at the top center. Below the title, there are four distinct sections of lined paper, each separated by a solid horizontal line. Each section contains approximately 20 dotted horizontal lines, typical of a notebook's writing area.

# MARTS

		Fri	Tjeneste	Nattj.
M.	1			
Ti.	2			
O.	3			
To.	4			
F.	5			
L.	6			
<b>S.</b>	<b>7</b>			
M.	8			
Ti.	9			
O.	10			
To.	11			
F.	12			
L.	13			
<b>S.</b>	<b>14</b>			
M.	15			
Ti.	16			
O.	17			
To.	18			
F.	19			
L.	20			
<b>S.</b>	<b>21</b>			
M.	22			
Ti.	23			
O.	24			
To.	25			
F.	26			
L.	27			
<b>S.</b>	<b>28</b>			
M.	29			
Ti.	30			
O.	31			

*Palmesøndag*



# APRIL

		Fri	Tjeneste	Nattj.
<b>To.</b>	<b>1</b>	<i>Skærtorsdag</i>		
<b>F.</b>	<b>2</b>	<i>Langfredag</i>		
<b>L.</b>	<b>3</b>			
<b>S.</b>	<b>4</b>	<i>Paaskedag</i>		
<b>M.</b>	<b>5</b>	<i>2. Paaskedag</i>		
<b>Ti.</b>	<b>6</b>			
<b>O.</b>	<b>7</b>			
<b>To.</b>	<b>8</b>			
<b>F.</b>	<b>9</b>			
<b>L.</b>	<b>10</b>			
<b>S.</b>	<b>11</b>			
<b>M.</b>	<b>12</b>			
<b>Ti.</b>	<b>13</b>			
<b>O.</b>	<b>14</b>			
<b>To.</b>	<b>15</b>			
<b>F.</b>	<b>16</b>			
<b>L.</b>	<b>17</b>			
<b>S.</b>	<b>18</b>			
<b>M.</b>	<b>19</b>			
<b>Ti.</b>	<b>20</b>	<i>Flyttedag</i>		
<b>O.</b>	<b>21</b>			
<b>To.</b>	<b>22</b>			
<b>F.</b>	<b>23</b>			
<b>L.</b>	<b>24</b>			
<b>S.</b>	<b>25</b>			
<b>M.</b>	<b>26</b>			
<b>Ti.</b>	<b>27</b>			
<b>O.</b>	<b>28</b>			
<b>To.</b>	<b>29</b>			
<b>F.</b>	<b>30</b>	<i>Bededag</i>		





# MAJ

		Fri	Tjeneste	Nattj.
L.	1			
S.	2			
M.	3			
Ti.	4			
O.	5			
To.	6			
F.	7			
L.	8			
S.	9			
M.	10			
Ti.	11			
O.	12			
To.	13	<i>Kr. Himmelfartsd.</i>		
F.	14			
L.	15			
S.	16			
M.	17			
Ti.	18			
O.	19			
To.	20			
F.	21			
L.	22			
S.	23	<i>Pinsedag</i>		
M.	24	<i>2. Pinsedag</i>		
Ti.	25			
O.	26			
To.	27			
F.	28			
L.	29			
S.	30			
M.	31			

NOTITSER

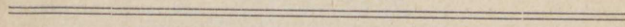
The main body of the page is ruled for writing. It features a series of horizontal lines that create a grid of writing spaces. Each space is defined by a solid top line and a dotted bottom line. There are ten such sections arranged vertically down the page, separated by solid horizontal lines.

# JUNI

		Fri	Tjeneste	Nattj.
Ti.	1			
O.	2			
To.	3			
F.	4			
<b>L.</b>	<b>5</b>	<i>Grundlovsdag</i>		
<b>S.</b>	<b>6</b>			
M.	7			
Ti.	8			
O.	9			
To.	10			
<b>F.</b>	<b>11</b>	<i>Termin</i>		
L.	12			
<b>S.</b>	<b>13</b>			
M.	14			
Ti.	15			
O.	16			
To.	17			
F.	18			
L.	19			
<b>S.</b>	<b>20</b>			
M.	21			
Ti.	22			
O.	23			
<b>To.</b>	<b>24</b>	<i>St. Hansdag</i>		
F.	25			
L.	26			
<b>S.</b>	<b>27</b>			
M.	28			
Ti.	29			
O.	30			

# NOTITSER

---

---

# JULI

		Fri	Tjeneste	Nattj.
To.	1			
F.	2			
L.	3			
<b>S.</b>	<b>4</b>			
M.	5			
Ti.	6			
O.	7			
To.	8			
F.	9			
L.	10			
<b>S.</b>	<b>11</b>			
M.	12			
Ti.	13			
O.	14			
To.	15			
F.	16			
L.	17			
<b>S.</b>	<b>18</b>			
M.	19			
Ti.	20			
O.	21			
To.	22			
F.	23			
L.	24			
<b>S.</b>	<b>25</b>			
M.	26			
Ti.	27			
O.	28			
To.	29			
F.	30			
L.	31			

# NOTITSER

---

---

A series of horizontal lines for writing, consisting of solid top and bottom lines with a dashed midline, repeated down the page.

# AUGUST

		Fri	Tjeneste	Nattj.
<b>S.</b>	1			
M.	2			
Ti.	3			
O.	4			
To.	5			
F.	6			
L.	7			
<b>S.</b>	8			
M.	9			
Ti.	10			
O.	11			
To.	12			
F.	13			
L.	14			
<b>S.</b>	15			
M.	16			
Ti.	17			
O.	18			
To.	19			
F.	20			
L.	21			
<b>S.</b>	22			
M.	23			
Ti.	24			
O.	25			
To.	26			
F.	27			
L.	28			
<b>S.</b>	29			
M.	30			
Ti.	31			

# NOTITSER

A page from a notebook with the title "NOTITSER" at the top. Below the title, there are several horizontal sections, each defined by two parallel lines. Each section contains a series of horizontal dotted lines for writing.



# SEPTEMBER

		Fri	Tjeneste	Nattj.
O.	1			
To.	2			
F.	3			
L.	4			
<b>S.</b>	<b>5</b>			
M.	6			
Ti.	7			
O.	8			
To.	9			
F.	10			
L.	11			
<b>S.</b>	<b>12</b>			
M.	13			
Ti.	14			
O.	15			
To.	16			
F.	17			
L.	18			
<b>S.</b>	<b>19</b>			
M.	20			
Ti.	21			
O.	22			
To.	23			
F.	24			
L.	25			
<b>S.</b>	<b>26</b>	<i>Kong Christian X</i>		
M.	27			
Ti.	28			
<b>O.</b>	<b>29</b>	<i>St. Michael</i>		
To.	30			

# NOTITSER

---

---

Dotted lines for writing.

# OKTOBER

			Fri	Tjeneste	Nattj.
F.	1				
L.	2				
<b>S.</b>	<b>3</b>				
M.	4				
Ti.	5				
O.	6				
To.	7				
F.	8				
L.	9				
<b>S.</b>	<b>10</b>				
M.	11				
Ti.	12				
O.	13				
To.	14				
F.	15				
L.	16				
<b>S.</b>	<b>17</b>				
M.	18				
<b>Ti.</b>	<b>19</b>	<i>Flyttedag</i>			
O.	20				
To.	21				
F.	22				
L.	23				
<b>S.</b>	<b>24</b>				
M.	25				
Ti.	26				
O.	27				
To.	28				
F.	29				
L.	30				
<b>S.</b>	<b>31</b>				

# NOTITSER

---

---

A series of horizontal lines for writing, consisting of solid top and bottom lines with a dashed midline, repeated down the page.

# NOVEMBER

		Fri	Tjeneste	Nattj.
M. 1				
Ti. 2				
O. 3				
To. 4				
F. 5				
L. 6				
<b>S. 7</b>				
M. 8				
Ti. 9				
O. 10				
<b>To. 11</b>	<i>Morten Bisp</i>			
F. 12				
L. 13				
<b>S. 14</b>				
M. 15				
Ti. 16				
O. 17				
To. 18				
F. 19				
L. 20				
<b>S. 21</b>				
M. 22				
Ti. 23				
O. 24				
To. 25				
F. 26				
L. 27				
<b>S. 28</b>				
M. 29				
Ti. 30				

# NOTITSER



A series of horizontal lines for writing, including solid lines and dotted lines, forming a ruled page.

# DECEMBER

		Fri	Tjeneste	Nattj.
O.	1			
To.	2			
F.	3			
L.	4			
<b>S.</b>	<b>5</b>			
M.	6			
Ti.	7			
O.	8			
To.	9			
F.	10			
<b>L.</b>	<b>11</b>			
<b>S.</b>	<b>12</b>			
M.	13			
Ti.	14			
O.	15			
To.	16			
F.	17			
L.	18			
<b>S.</b>	<b>19</b>			
M.	20			
Ti.	21			
O.	22			
To.	23			
<b>F.</b>	<b>24</b>			
<b>L.</b>	<b>25</b>			
<b>S.</b>	<b>26</b>			
M.	27			
Ti.	28			
O.	29			
To.	30			
F.	31			

*Termin*

*Dr. Alexandrine*

*Juledag*

*St. Stefan*

# NOTITSER

---

---

Handwriting practice lines consisting of solid top and bottom lines with a dashed midline, repeated down the page.



ADRESSER

---

---

--	--

ADRESSER

---

---

--	--

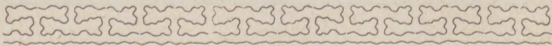

# Gæringsfysiologisk Laboratorium

## Alfred Jørgensen,

**København V, Frydendalsvej 30.**

*Telefon 9495. — Direktøren 9496.*

Anstaltens **analytiske Afdeling** udfører alle Undersøgelser paa Gæringsorganismernes og Gæringernes Omraade. Der gives Raad og Oplysninger, ogsaa paa Stedet. Stadig Kontrol af Gæringerne tilbydes.

**Praktikant-Afdelingen** modtager saavel Begyndere som viderekomne Gæringsteknikere (af Bryggeri-, Brænderi-, Vingærings-, Mejerifaget osv.) og Gæringsfysiologer, der med praktiske eller teoretiske Formaal vil tilegne sig mere omfattende Kundskaber angaaende Gærsvampenes og de øvrige Gæringsorganismers almindelige biologiske Forhold — eller som vil trænge dybere ind paa et enkelt særligt Omraade. Arbejdet samler sig om de to Hovedpunkter:

### **Rendyrkningen af Gæringsorganismerne og den mikrobiologiske Analyse.**

LÆREBØGER: Alfred Jørgensen: Alkoholgæren. Ogsaa tysk og engelsk Udgave. — Die Mikroorganismen der Gärungsindustrie. 5te Udg. Ogsaa engelsk og fransk Udgave.

Anstalten afgiver **rene Kulturer** af alle Arter af Gæringsorganismer (Bryggeri-, Brænderi- og Vingær, Mælkesukker forgærende Gærracer, Mælkesyrebakterier, [Brænderier, Mejerier osv.], Eddikesyrebakterier osv.) og giver Vejledning i den praktiske eller teoretiske Anvendelse.

PROGRAM og nærmere Oplysninger ved Henvendelse til Direktøren.

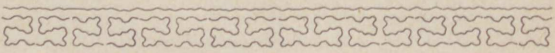

## Thermometerskalaer.

Celcius — Reamur — Fahrenheit.

C	R	F	C	R	F	C	R	F
0	0	32,0	34	27,2	93,2	68	54,4	154,4
1	0,8	33,8	35	28,0	95,0	69	55,2	156,2
2	1,6	35,6	36	28,8	96,8			
3	2,4	37,4	37	29,6	98,6	70	56,0	158,0
4	3,2	39,2	38	30,4	100,4	71	56,8	159,8
5	4,0	41,0	39	31,2	102,2	72	57,6	161,6
6	4,8	42,8				73	58,4	163,4
7	5,6	44,6	40	32,0	104,0	74	59,2	165,2
8	6,4	46,4	41	32,8	105,8	75	60,0	167,0
9	7,2	48,2	42	33,6	107,6	76	60,8	168,8
			43	34,4	109,4	77	61,6	170,6
10	8,0	50,0	44	35,2	111,2	78	62,4	172,4
11	8,8	51,8	45	36,0	113,0	79	63,2	174,2
12	9,6	53,6	46	36,8	114,8			
13	10,4	55,4	47	37,6	116,6	80	64,0	176,0
14	11,2	57,2	48	38,4	118,4	81	64,8	177,8
15	12,0	59,0	49	39,2	120,2	82	65,6	179,6
16	12,8	60,8				83	66,4	181,4
17	13,6	62,6	50	40,0	122,0	84	67,2	183,2
18	14,4	64,4	51	40,8	123,8	85	68,0	185,0
19	15,2	66,2	52	41,6	125,6	86	68,8	186,8
			53	42,4	127,4	87	69,6	188,6
20	16,0	68,0	54	43,2	129,2	88	70,4	190,4
21	16,8	69,8	55	44,0	131,0	89	71,2	192,2
22	17,6	71,6	56	44,8	132,8			
23	18,4	73,4	57	45,6	134,6	90	72,0	194,0
24	19,2	75,2	58	46,4	136,4	91	72,8	195,8
25	20,0	77,0	59	47,2	138,2	92	73,6	197,6
26	20,8	78,8				93	74,4	199,4
27	21,6	80,6	60	48,0	140,0	94	75,2	201,2
28	22,4	82,4	61	48,8	141,8	95	76,0	203,0
29	23,2	84,2	62	49,6	143,6	96	76,8	204,8
			63	50,4	145,4	97	77,6	206,6
30	24,0	86,0	64	51,2	147,2	98	78,4	208,4
31	24,8	87,8	65	52,0	149,0	99	79,2	210,2
32	25,6	89,6	66	52,8	150,8			
33	26,4	91,4	67	53,6	152,6	100	80,0	212,0

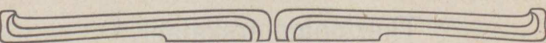

# Madsen & Wivel,

## Parfumerier og Toiletteartikler,

en gros.

Hovedvagtsgade 4, København K.

Prisliste paa Forlangende.

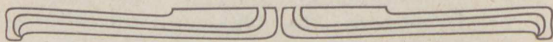

### Saturationstabel for Alkalier.

10 Gr. af nedennævnte Alkalier fordre til Mætning:	Acetum Ph. D.	Acid. citric.	Acid. salicylic.	Acid. tartaric.	Succus citri rec.
	Gr.	Gr.	Gr.	Gr.	Gr.
Bicarbonas kalic.....	123	6,4	13,8	7,5	81
— natric . . . . .	146	7,82	16,22	8,92	97,7
Carbonas kalic.....	178	9,23	20	10,65	121
— natric . . . . .	86	4,59	9,57	5,21	59
Hydratoc. magnesi... .	280	14,2	29,6	17,69	171

### Saturationstabel for Syrer.

10 Gram af nedennævnte Syrer fordre til Mætning:	Bicarbon. kalic.	Bicarbon. natric.	Carbon. kalic.	Carbon. natric.	Hydratoc. magnesi.
	Gr.	Gr.	Gr.	Gr.	Gr.
Acetum Ph. D. . . . .	0,81	0,68	0,56	1,16	0,40
Acid. citric.....	15,6	13,1	10,95	22,82	7,5
— salicylic.....	7,27	6,1	5	10,48	3,88
— tartaric.....	12,32	11,2	9,3	19,06	5,84
Succus citri rec.....	1,1	1	0,8	1,6	0,67

## Baumé-Grader = Vægtfylde.

For Væsker tungere end Vand.

0	1.0000	19	1.1513	37	1.3447	55	1.6158
1	1.0069	20	1.1608	38	1.3574	56	1.6343
2	1.0140	21	1.1702	39	1.3703	57	1.6529
3	1.0212	22	1.1798	40	1.3834	58	1.6720
4	1.0285	23	1.1896	41	1.3968	59	1.6916
5	1.0385	24	1.1994	42	1.4105	60	1.7116
6	1.0434	25	1.2095	43	1.4244	61	1.7322
7	1.0509	26	1.2198	44	1.4386	62	1.7532
8	1.0587	27	1.2301	45	1.4531	63	1.7784
9	1.0665	28	1.2407	46	1.4678	64	1.7960
10	1.0745	29	1.2515	47	1.4828	65	1.8195
11	1.0825	30	1.2624	48	1.4984	66	1.8428
12	1.0907	31	1.2736	49	1.5141	67	1.839
13	1.0990	32	1.2849	50	1.5301	68	1.864
14	1.1074	33	1.2965	51	1.5466	69	1.885
15	1.1160	34	1.3082	52	1.5633	70	1.909
16	1.1247	35	1.3202	53	1.5804	71	1.935
17	1.1335	36	1.3324	54	1.5978	72	1.960
18	1.1425						

For Væsker lettere end Vand.

10	1.0000	23	0.9183	36	0.8488	49	0.7892
11	0.9932	24	0.9125	37	0.8439	50	0.7849
12	0.9865	25	0.9068	38	0.8391	51	0.7807
12	0.9799	26	0.9012	39	0.8343	52	0.7766
14	0.9733	27	0.8957	40	0.8295	53	0.7725
15	0.9669	28	0.8902	41	0.8249	54	0.7684
16	0.9605	29	0.8848	42	0.8202	55	0.7643
17	0.9542	30	0.8795	43	0.8156	56	0.7604
18	0.9480	31	0.8742	44	0.8111	57	0.7565
19	0.9420	32	0.8690	45	0.8066	58	0.7526
20	0.9359	33	0.8639	46	0.8022	59	0.7487
21	0.9299	34	0.8588	47	0.7978	60	0.7449
22	0.9241	35	0.8538	48	0.7935		

## Alkoholfortyndingstabel.

Angiver hvormeget Spir. alcoholisat 95—96 Vol. % der behøves for ved Fortynding med Vand at give 1—15 Kilo Spir. conctr. eller Spir. dilut.

Spir. conctrat.			Spir. dilut.		
Kilo	Spir. alcoholis.		Kilo	Spir. alcoholis.	
	95 Vol. %	96 Vol. %		95 Vol. %	96 Vol. %
1	0.9272	0.9129	1	0.6585	0.6484
2	1.8543	1.8259	2	1.3170	1.2968
3	2.7815	2.7388	3	1.9754	1.9451
4	3.7087	3.6518	4	2.6339	2.5935
5	4.6359	4.5647	5	3.2924	3.2419
6	5.5630	5.4771	6	3.9509	3.8903
7	6.4902	6.3906	7	4.6093	4.5386
8	7.4174	7.3036	8	5.2678	5.1870
9	8.3445	8.2165	9	5.9263	5.8354
10	9.2717	9.1295	10	6.5848	6.4838
11	10.1989	10.0424	11	7.2433	7.1322
12	11.1260	10.9554	12	7.9018	7.8806
13	12.0532	11.8683	13	8.5602	8.5289
14	13.0804	12.8813	14	9.2187	9.1773
15	14.0076	13.7942	15	9.8772	9.8257

## Cand. pharm. Bang & Tegner.

Dampsteriliserede Forbindstoffer.

Capsicin-Flammevat 1 Kr.

Fransk Børne Semoule i Cartons à  $\frac{1}{2}$  og  $\frac{1}{4}$  Pd.

Salvekrukker, Pileglas, Mortere og alle pharm.  
Utensilier.

Krystal Pattehætter af ren Gummi, kan taale Kogning.

## Koncept til Ansøgning om personlig Apotekerbevilling.

1 Krones  
Stempel

(Propatriaformat:  
8" × 13").

N. N., d.....1898.

*Til Kongen!*

Cand. pharm. N. N. søger Undertegn. cand. pharm.  
Bevilling til at anlægge N. N. tillader sig herved at  
og drive Apotek i N. N. ansøge om Bevilling til at

Hermed 9 Bilag.

anlægge og drive det i  
Sundhedsstyrelsens Be-  
kendtgørelse af 17. Januar  
d A. omhandlede Apotek  
i N. N.

Jeg er født i — — —

(1. For saavidt Ansøgeren ikke er Indehaver af Bevilling til at drive et Apotek, oplyses hans Fødeby eller -sogn; dersom det herefter ikke er utvivlsomt at den paagældende har dansk Indfødsret, maa der gives nærmere Oplysning i saa Henseende. 2. For saavidt Ansøgeren ikke tidligere har været Indehaver af Bevilling til at drive et Apotek, oplyses hans Fødselsaar, om fornødent hans Fødselsdag) og kom i Lære paa N. N. Apotek 1870, tog derfra Medhjælpereksamen 1874 med 1. Karakter, konditionerede 1½ Aar hos den samme Principal og begyndte derpaa at forberede mig til Kandidateksamen, som jeg fik 1877 med Hovedkarakteren Laudabilis.

I de efterfølgende 6—7 Maaneder gennemgik jeg et



videregaaende Kursus i analytisk Kemi og aftjente fra April 1878 min Værnepligt. Efter at have gennemgaaet mit Vaabens Befalingsskole permitteredes jeg i Efteraaret 1879. Fra 1. Novbr. s. A. konditionerede jeg som Laborant paa N. N. Apotek indtil August 1885. Umiddelbart derefter i et Aar som Receptar paa N. N. Svaneapotek og fra August 1886 til November 1888 som Receptar paa N. N. Apotek. I de efterfølgende 15 Maaneder opnaaede jeg ingen fast Ansættelse, men vikarierede paa forskellige Apoteker i kortere eller længere Tid. Fra Februar 1890 har jeg været Skrankar paa N. N. Løveapotek; her fungerer jeg fremdeles. Hoslagtfølger bekræftet Afskrift af mit Eksamensbevis, (Ved en første Ansøgning om Bevilling maa bekræftet Afskrift af Eksamensbevis vedlægges, senere Ansøgninger behøver blot at oplyse Hovedkarakteren ved Eksamen samt med hvilken Ansøgning den paagældende har indsendt Afskrift.) Attest om at jeg er raadig over mit Bo, (For saa vidt Ansøgeren ikke er Indehaver af Bevilling, maa Ansøgningen bilægges med en saadan Attest, udstedt af 2 Personer, hvis Troværdighed er attesteret af vedkommende Politimyndighed; dersom den samme Person indgiver flere Ansøgninger i et Aar, vil det dog være tilstrækkeligt at en saadan Attest vedlægges den første Ansøgning og at der i senere Ansøgninger i Aarets Løb blot opgives, med hvilken Ansøgning Attesten er indsendt.) samt bekræftede Afskrifter af Vidnesbyrd fra samtlige mine Principaler. Jeg er gift (ugift), men min Ægtefælle driver intet Erhverv (i modsat Fald opgives hvilket, hvorhos kvindelige Ansøgere tillige maa oplyse, hvorvidt de har fuldstændigt Særeje).

I Aaret 1889 saa jeg Lejlighed til at gennemgaa et Kursus i medicinsk Bakteriologi under Professor Salomonsen; ligeledes tillader jeg mig at henvende Opmærksomheden paa et botanisk Arbejde af mig om *Digitalis*, optaget i »Farm. Tid.« 1891, Nr. 7.

Som særlig Støtte for mit Andragende skal jeg, næst at henvise til de vedlagte Anbefalinger, tillade mig at fremhæve (o. s. v. efter hvert enkelt Tilfælde og hver enkelts Smag).

Allerunderdanigst  
N. N.

**H. HAGERUPS  
BOGHANDEL,  
GOTHERSGADE 30,**

fører Lager af alle danske og udenlandske farmaceutiske, botaniske og kemiske Bøger, Pharmacopeer etc. Nyheder sendes paa Forlangende til Gennemsyn. Hvad der ikke haves paa Lager i Øjeblikket forskrives hurtigst. Antikvariske Bøger og Kataloger skaffes. Abonnement paa alle Tidsskrifter og Blade modtages. Hager's Handbuch der pharmaceut. Praxis og andre Værker kan ogsaa faas mod maanedlig Ratebetaling  
 fra 3 Kroner.

Som en Kile

trænger

**Xeroform**

Sæben

fra  
**Worning**  
 &  
**Petersen**  
 i Vejle  
 sig ind i

Publikums  
 Bevidsthed

som  
 den  
 bedste  
**Toiletsæbe**  
 til 25 Øre.

**Uovertruffen!**  
**Faaes overalt!**

## Tabel over de internationale Atomvægte.

1lt = 16,00. Brint = 1,008.

Aluminium . . . . .	27,1	Krypton . . . . .	82,92
Antimon . . . . .	120,2	Lanthanum . . . . .	139,0
Argon . . . . .	39,9	Lithium . . . . .	6,94
Arsen . . . . .	74,96	Lutecium . . . . .	174,0
Argentum . . . . .	107,88	Magnium . . . . .	24,32
Aurum . . . . .	197,2	Manganum . . . . .	54,93
Barium . . . . .	137,37	Molybdænum . . . . .	96,0
Bismuthum . . . . .	208,0	Natrium . . . . .	23,00
Bor . . . . .	11,0	Neodynum . . . . .	144,3
Bromum . . . . .	79,92	Neonum . . . . .	20,2
Cadmium . . . . .	112,4	Niculum . . . . .	58,68
Calcium . . . . .	40,07	Niton (Radium ema-	
Carbo . . . . .	12,0	nat.) . . . . .	222,4
Cerium . . . . .	140,25	Nitrogenum . . . . .	14,01
Chlor . . . . .	35,46	Osmium . . . . .	190,9
Chrom . . . . .	52,0	Oxygenium . . . . .	16,0
Coboltum . . . . .	58,97	Palladium . . . . .	106,7
Columbium . . . . .	93,5	Phosphorus . . . . .	31,04
Cuprum . . . . .	63,57	Platinum . . . . .	195,2
Cæsium . . . . .	132,81	Plumbum . . . . .	207,10
Dysprosium . . . . .	162,5	Phræsedynum . . . . .	140,36
Erbium . . . . .	167,7	Radium . . . . .	226,4
Europium . . . . .	152,0	Rhodium . . . . .	102,9
Ferrum . . . . .	55,84	Rubidium . . . . .	85,45
Fluor . . . . .	19,0	Ruthenium . . . . .	101,7
Gadolinum . . . . .	157,3	Samarium . . . . .	150,4
Gallium . . . . .	69,9	Scandium . . . . .	44,1
Germanium . . . . .	72,5	Selenium . . . . .	79,2
Glucinum		Siliceum . . . . .	28,3
(Beryllium) . . . . .	9,1	Stannum . . . . .	119,0
Helium . . . . .	3,99	Strontium . . . . .	87,63
Holmium . . . . .	163,5	Sulfur . . . . .	32,07
Hydradrargyrum . . . . .	200,6	Tantalum . . . . .	181,5
Hydrogenium . . . . .	1,008	Tellurum . . . . .	127,5
Indium . . . . .	114,8	Terbium . . . . .	159,2
Iridium . . . . .	193,1	Thallium . . . . .	204,0
Jodum . . . . .	126,92	Thorium . . . . .	232,4
Kalium . . . . .	39,10	Thulium . . . . .	168,5

Titanium . . . . .	48,1	Ytterbium . . . . .	172,0
Tungsten . . . . .	184,0	Yttrium . . . . .	89,0
Uranum . . . . .	238,5	Zincum . . . . .	65,37
Vanadium . . . . .	51,0	Zirconium . . . . .	90,6
Xenonum . . . . .	130,2		

## Gifte og Modgifte.

### Almindelige Bemærkninger.

Ved Forgiftninger maa Brækmiddel hyppig anvendes, for at fjerne den af Organismen endnu ikke optagne giftige Substans; dog bør man ikke anvende et saadant i Tilfælde af, at Giften kan tænkes at have haft en stærk ætsende Indvirkning paa Slimhinderne. Som mildere Brækmiddel kan anvendes Purring af Svælget med en Pennefjer eller en Finger, Indgivning af større Mængder lunkent Vand eller af Sæbevand (1 Theskefuld grøn Sæbe udrørt i 1 Pægl lunkent Vand), Saltvand (2 Spiseskefulde Salt i 1 Glas varmt Vand). Brækningen kan understøttes ved svagt Tryk paa Underlivet. De medicinsk virkende Brækmidler, saavel som Mavepumpen, bør overlades til Anvendelse af Lægen.

Magnesiummælk fremstilles ved at udrøre 1 Del brændt Magnesia i ca. 6 Dele Vand.

Æggehvideopløsning fremstilles ved at oppiske 1 à 2 Æggehvider i en Pægl Vand.

Sukkerkalk fremstilles ved at opløse 10 Dele Sukker i 40 Dele Vand, derpaa tilsættes 5 Dele læsket Kalk. Blandingen digererer i 3 Dage under jævnlig Omrystning, filtreres inddampes paa Vandbad til Tørhed og pulveriseres. Sukkerkalk maa opbevares veltillukket og altid have færdig paa Apo-

Garvesyreopløsning	teket. Til Brug gives i Theskefuld i $\frac{1}{2}$ Pægl Vand.
Jod-Jodkaliumopløsning	fremstilles af 1 Theskefuld Garvesyre opløst i en Pægl Vand.
Slimede Drikke.	fremstilles af 8 Gram Jodkalium, 30 Ctgrm. Jod og 250 Gram Vand (Ph. n. med.).
Stimulans.	Mælk, Mælk og Æggehvide, Olivenolie, $\frac{1}{8}$ Liter i $\frac{1}{2}$ Liter Vand, Æggehvideopløsning.
	Vin, Cognak, Brændevin, varm Kaffe eller The, Lugtesalt.

Gift.	Modgift.
Aetheriske Olier.	Brækmiddel, slimede Drikke.
Aether og Alkohol	Mavepumpe eller Brækmiddel, 1.50 Gram Ammoniumcarbonat i $\frac{1}{2}$ Glas Vand, frisk Luft, varm, stærk, sort Kaffe, Sengevarme og kolde Omslag paa Hovedet. Kunstigt Aandedræt.
Alkalier, ætsende og kulsure.	Fortyndede Syrer, Eddike eller Citronsaft fortyndet med Vand, Sur Mixtur, Havresuppe, Mælk, Ispiller.
Ammoniakluft.	Frisk Luft, Indaanding af Vanddampe.
Ammoniakvand.	Som ved Alkalier.
Amylenhydrat.	Som ved Alkohol.
Anilin.	Brækmdl., kolde Overgydninger, frisk Luft, sort Kaffe, afførende Midler.
Antifebrin.	Brækmdl., kolde Overgydninger, frisk Luft, kunstigt Aandedræt, Cognac, sort Kaffe, Sengevarme.
Antimonpræparater.	Garvesyreopløsning, Æggehvideopløsning, slimede Drikke, Mælk.
Antipyrin.	Som ved Antifebrin.
Arsenikpræparater.	Brækmiddel, Antidotum, arsenici (1 Spiseskefuld hver $\frac{1}{2}$ Time), Magnesiummælk (1 Del brændt Magnesia udrørt i 6 Dele Vand), Ægge-

Gift.	Modgift.
Atropin (alle Bellad. og Hyoscyamuspræpar.) Baryt og dets Salte. Barythydrat.	hvideopløsning, slimede Drikke, Mælk, Is for Tørst. Brækmiddel, Apomorphin, Garvesyreopløsning, Jod-Jodkaliumopløsn., kolde Omslag paa Hovedet. Svovlsurt Natron eller svovlsur Magniaopløsning. Stærkt fortyndet Svovlsyre, Havresuppe, Mælk, Ispiller.
Benzin.	Brækmiddel, Cognac, sort Kaffe, frisk Luft.
Brom.	Magnesiamælk, Stivelseklister, Æggehvideopløsning, derefter Is og slimede Blandinger.
Bromdampe.	Frisk Luft, Vanddampe, Ammoniakindaanding. Invendig gives Spirit. ammoniacat. anisat.
Chlor.	Frisk Luft, Indaanding af Vanddampe og Ammoniak, Indaanding og Indtagen af Alkohol.
Chloralhydrat.	Mavepumpen, Irritation af Huden, derefter Aether, kunstigt Aandedræt.
Chloroform.	Frisk Luft, kolde Omslag om Hovedet, kunst. Aandedræt, Irritation af Huden, Indaanding af Amylnitrit (5 Draaber).
Chlorsurt Kali.	Urindrivende Midler, Sved maa fremkaldes, tvekulsur Natron. Alt <i>surt</i> maa undgaaes.
Chromsyre og dets Salte.	Magnesiamælk, Antidotum arsenici, Æggehvideopløsning, Mælk, Ispiller, slimede Drikke.
Cocain og dets Salte.	Sennepsplaster p. Hjerte og Mave, Cognac, Indaanding af Amylnitrit (5 Draaber).
Codein.	Som Morphin.
Colchicum.	Brækmidl., slimede Drikke, Sengevarme.

Gift.	Modgift.
Digitalis.	Brækmiddel, Garvesyre, 0,50 gr. i $\frac{1}{4}$ Glas Vand, hyppigt gentaget eller større Mængder stærk The eller sort Kaffe. Vin, Cognac, Varmedunk til Extrimiteterne.
Eserin og Kalabarpræparater. Fiskegift (Ptomainer) Guldregn (Cytisus). Gas, Kulilte.	Garvesyreopløsning, sort Kaffe, kunstigt Aandedræt. Brækmiddel, afførende Midler, Spirituosa, Sengevarme. Garvesyreopløsning, sort Kaffe, kunstigt Aandedræt. Frisk Luft, kunstigt Aandedræt, Gnidning, Ammoniakandaanding, Iltindaanding (Pulmotor), Sengevarme, Stimulans, kolde Doucher paa Hoved og Fodsaalen.
Guldsalte.	Æggehvideopløsning, svovlsur Jernforilteopløsning, Ispiller, slimede Drikke.
Heroin. Hugormebid.	Som Morphin. Afsnøring af Lemmet ovenfor Bidet. Stimulanser, kulsur Ammoniak, fuld Dosis, godt fortynnet, gentagne Gange.
Jod, Jodpræparater.	Tynd Stivelseklister, Opløsning af svovlundersyrligt Natron (1—75), slimede Drikke. Is.
Kalk (brændt eller læsket).	Munden renses med Olie, <i>ikke</i> med Vand, sur Mixtur indgives, fede Olier, Sukkersaft i rigelig Mængde. Hvis den brændte Kalk er kommet i Øjet, udvaskes dette med Sukkervand.
Karbolsyre.	Magnesiamælk, Sukkerkalk, Kalkvand, Mælk, Æggehvideopløsning.
Kobbersalte.	Æggehvideopløsning, Magnesiamælk, Jernpulver, fede Olier, Fedtstoffer maa undgaas.
Kreosot.	Som ved Karbolsyre).

Gift.	Modgift.
Kviksølvsalte.	Større Mængder Æggehvide i Vand eller Mælk, først derefter Brækmidler, Jernpulver, Antidotum arsenici. Om nødvendig Stimulanser.
Morphin.	Is paa Hovedet, stærk Kaffe, Garvesyreopløsning. — Patienten maa holdes fra at sove ved at tvinges til legemlig Anstrengelse. Klyster, kolde Overgydninger.
Naphthol. Nicotin.	Som Karbolsyre. Brækmiddel, Garvesyreopløsning, frisk Luft, kunstigt Aandedræt, stærk Kaffe, Cognac, varme Om- slag paa Maven.
Nitrobenzol.	Brækmiddel, afførende Midler, kunstigt Aandedræt. Ved Kvæl- ningsanfald Spirituosa, Kaffe og Sengevarme.
Opium og dets Præparater. ) Oxalsyre.	Som Morphin. Sukkerkalk, Kalkvand, slimede Drikke.
Oxalsure Salte.	Eddikesur Kalk, Eddike og Kalk- vand, Kridt, slimede Drikke.
Paraldehyd. Petroleum.	Som Chloralhydrat. Brækmiddel, kunstigt Aandedræt, kolde Overgydninger, ved Collaps (Sammenfaldning af Patienten) stærk varm Kaffe.
Phenacetin. Phosphor.	Som ved Antifebrin. Brækmiddel, indtil 50 Draaber gammel Terpentiniolie i Emulsion med Æggehvide eller slimeee Drikke. Undgaa fede Olier og Fedtstoffer, 15 gr. svovlsur Mag- nesia til Afføring.
Pikrinsyre. Pilocarpin. Resorcin.	Brækmiddel, Æggehvideopløsn. Som ved Eserin. Som ved Karbolsyre.



Gift.	Modgift.
Salpeter. Santonin.	Som ved klorsurt Kali. Brækmiddel, afførende Midler, Spirituosa, kunstigt Aandedræt.
Spansk Flue.	Brækmiddel, slimede Drikke, Is, smaa Doser Opium. Man maa undgaa Fedtstoffer.
Strychnin og dets Salte samt Præparater af Nux vomica. Svampe (giftige).	Brækmiddel, Garvesyreopløsning, Jod-Jodkaliumopløsning, Chloral- hydrat.
Sølvsalte.	Brækmiddel, afførende Midler, Is paa Hovedet, varm Kaffe, Spiri- tuosa.
Sulfonal. } Trional. } Veronal. } Thallin. Thymol. Tinsalte.	Chlornatrium, Æggehvideopløsn., Mælk. Brækmiddel, lunkent Klyster, op- livende Midler, Sengevarme.
Zinksalte.	Som Antifebrin. Som Karbolsyre. Magnesiamælk, Garvesyreopløsn., Æggehvideopløsning, Mælk. Slimede Drikke, kulsur Natron eller Kali i varmt Vand, Ægge- hvideopløsning, Garvesyreopløs- ning, Mælk.

## Eksplosive eller letantændelige Stoffer og Blandinger.

- 1) Letantændelig :  
Phosphorus.
- 2) Stoffer, som eksplodere ved Ophedning :  
Acid hypermanganic.  
Acid picronic og dens Salte ved stærk eller hurtig Ophedning — samt de fleste organiske Forbindelser, der indeholder Gruppen  $N O_2$ .  
Hypophosphiter (ogsaa i Opløsning) ved stærk Ophedning.  
Jodet ammonic.  
Chlorater ved Ophedning i Nærværelse af letantændelige Stoffer.  
Nitras ammonic.  
Nitras cupric ammonic.  
Oxalas samt citras argentic.  
En tør Blanding af Acetas natric og Nitras natric er bleven brugt som Substitut for Krudt.

## Stoffer og Blandinger, som eksplodere ved Slag eller ved Rivning.

- Acid. cromic.** med Vinaand, Glycerin, aetheriske Olier og organiske tørre Pulvere.
- Acid. gallotannic.** i Opløsning med Skydebomuld.
- Acid. nitric.** med Glycerin (Nitroglycerin), Vinaand, Aether, fede Olier, Sukker, Stivelse og andre org. Stoffer. Concentr. Ac. nitric. kan ved direkte Berøring med Straa eller Savsmuld fremkalde Antændelse. Ammoniumnitrat eksploderer ved Ophedning.
- Acid. picronic.** ved Sammenrivning med Vinaand, Glycerin, aether. Olier, Svovl, Jod og org. tørre Pulvere.
- Acid. sulfuric.** giver ved Blanding med andre Vædsker store Temperaturstigninger, som kan stige til

- Ekspllosion, f. Eks. Vand, Alkohol, Benzol, aether. Olier (Terpentin). Med clorsurt Kali.
- Bromum** som Jod men i ringere Grad. Bromsalte med Vinaand under Dannelse af Aethylbromid.
- Calx clorata** med Svovl, Vinaand, Glycerin, aether. Olier, Salmiak; det sidste kan give Anledning til Dannelse af Klorkvælstof.
- Cloras kalic.** og **natric.** som og **Bromater** og **Jodater** ved Rivning med Jod, Kul, Svovl, Phosfor, Sulfider (Svovlarsen og -antimon), Metalpulvere, Sulfiter, Phosphiter, Hypochorider og med de fleste organ. Stoffer, f. Eks. Cellulose, Sukker, Stivelse, Morfin, Lycopodium, Harpix, Alcoholer, Phenoler, Shellak, Saccharin o. s. v., især ved Tilstedeværelse af Svovlsyre.
- Hypermangan. kalic.** ved Sammenrivning med Svovl, Ferrum reduct. eller org. Stoffer; saavel tørt som i vandig Opløsning med Glycerin, Vinaand, aether. Olier, organiske Syrer og deres Salte eller Planteudtræk.
- Hypophosphis calcic.** med klorsurt Kali, manganoversurt Kali og Klorkalk.
- Jodum,** tørt eller opløst, giver Antænding eller Ekspllosion med Ammoniak og Præparater, der indeholde Ammoniak (Chlor. amid. hydrargyr.) og med aether. Olier.
- Nitras argentic.** ved tør Sammenrivning med Alkaloïder, Glycosider, Kulhydrater, Kreosot, Fenoler, Acet. plumbic.
- Phosphorus,** amorf, ved tør Sammenrivning med pulveriseret Manganoverilte.
- Sur **Aether nitros** fremkalder i Blandinger med aether. Olier og Tincturer en stærk Luftudvikling, der kan sprænge Flasken.
- Luft mættet med Dampe** af Aether, Benzin, Petroleumsaether eller Svovlkulstof er letantændelig og eksplosiv.

## Selvantændelse

er konstanteret ved følgende Substanser:

**Benzin**, ved Vaskning af Tøjer (elektrisk).

**Pudseklude**, som henlæ i Luften og havde optaget

Kulilte, fede Olier og Terpentinolie.

**Trækul**, frisk pulveriserede, ved Lagring i Luften.

**Hørfrømel**, frisk pulveriseret.

**Cholophonium**, pulveriseret.

---

## Giftige Blandinger.

**Antipyrin** giver med salpetersyrlede Salte eller Calomel giftige Forbindelser.

**Calomel** blandet med Pilocarpin er giftigt, idet der danner sig Sublimat og metallisk Kvægsølv.

---



---

# Fabriken „Hermes“

Telefon	Amagertorv 31,	Telefon
Central 7731.	København.	Central 7731.

Ældste Specialforretning i Svampe.

Saa vel billige som dyrere Svampe føres i  
 ~\*~\*~\*~\* alle Kvaliteter. ~\*~\*~\*~\*

:: Kamme. :: ~\*~\*~\*~\* Tandbørster.

Vægtfyldemiddeltal af de paa  
Apotekerne i Almindelighed færdigholdte  
ikke officinelle Chemikalieopløsninger.

15° Celsius.

Stoffets Navn	Opløs- ningens Styrke	Vægt- fylde
Acetas kalicus .....	1+2	1,176
Acid. boricum .....	1+49	1,007
— — .....	1+32 <sup>1/8</sup>	1,010
— — .....	1+24	1,014
— citricum .....	1+1	1,220
Antipyrin .....	1+2	1,059
Bicarb. natricus .....	1+14	1,050
Bromet. ammonicum .....	1+2	1,222
— kalicum .....	1+2	1,292
— natricum .....	1+2	1,320
Carbon. natricus .....	1+9	1,037
Chloras kalicus .....	1+24	1,026
Chloret. hydrargyric. corrosivum ..	1+49	1,018
— natricum .....	1+9	1,073
— ammonicum .....	1+4	1,059
— zincici .....	1+1	1,540
Hydras chloralicus .....	1+1	1,279
Jodet. kalicum .....	1+1	1,548
Nitras kalicus .....	1+9	1,065
Salicyl. natricus .....	1+1	1,237
— — .....	1+2	1,153
Sulph. aluminico kalicus .....	1+14	1,036
— cupricus .....	1+49	1,013
— magnesticus .....	1+9	1,051
— natricus .....	1+9	1,040
— zincicus .....	1+9	1,059

# BRUHN & LERHMANN,

Valdemarsgade 17,  
KØBENHAVN V.

---

**Farmaceutiske**, kemiske og tekniske  
**Utensilier**, Apparater og Rekvisiter.

## Komplette Apoteksindretninger,

saavel **Inventar** af enhver Art som **Damp-laboratorier**, hvoraf vi ialt har leveret ca. 75 Stk. til Vedkommendes fuldstændige Tilfredshed, hvorfor Anbefalinger til enhver Tid kan fremskaffes.

**Alle Nyheder** indenfor vort Omraade føres hurtigst paa Lager.

## Eget Glas- og Porcellænsmaleri

samt **Brændeovn**, hvorfor enhver Ordre kan effektueres hurtigere fra os, end fra noget andet Firma.

**Fuld Garanti** for smuk Udførelse og korrekt Nomenklatur.

Fabrik og stort Lager af

## Forbindstoffer og Sygeplejeartikler.

Grundl. 1888. **Ældste Fabrik i Norden.** Grundl. 1888.

## Maximaldoser Ph. D. 1907.

(I Parantes er angivet Ph. D. 1893's Maximal.,  
hvor disse afviger fra Ph. D. 1907).

	Enkelte Indgift Gr.	Indgift i Døgnet Gr.
Acetanilidum .....	0,50	2,00
Acet plumbic. ....	0,10	0,50
Acid. arsenicos .....	0,005	0,02
Antipyrinum .....	1,00	4,00
Aq. amygd. am. ctr. .... (1,00—4,00)	2,00	10,00
Bromet scopalamic. ....	0,001	0,002
Calomel. ....	0,50	1,00
Chloras kalic. ....	0,40	2,00
Chlor. apomorphic. ....	0,02	0,05
— cocaic .....	0,05	0,15
— eucaic. ....	0,10	0,30
— hydrarg. corros. ....	0,61	0,03
— morphic. ....	0,03	0,10
— pilocarpic. ....	0,02	0,05
Codeina .....	(0,05—0,20)	0,10 0,30
Extract Belladonnae .....	0,05	0,20
— Colocynth .....	0,05	0,20
— Filicis .....	15,00	15,00
— Hyoscyami .....	0,20	0,80
— Nucis vomic. ....	0,05	0,15
— Secalis corn. .... (0,20—1,00)	0,35	1,00
— fl. Digitalis .... (0,10—0,50)	0,20	1,00
— Ipecacuanh .....	0,15	1,00
— Secalis corn. .... (0,75—2,00)	1,00	3,00
Folia Digitalis .....	(0,10—0,50)	0,20 1,00
Fruct. Colocynth .....	(0,40—0,80)	0,40 1,00
Granula Dioscorid .....	5 Piller Gr.	20 Piller Gr.
Guttae roseae .....	1,50	5,00
Hydras amylenic .....	4,00	8,00
— chloralic .....	3,00	5,00
Jodet. hydrargyr. rubr. .... (0,02—0,10)	0,02	0,06

Kreosotum . . . . .	0,50	2,00
Liq. Arseniit. kalic. . . . .	0,50	2,00
Nitras argentic. . . . .	0,01	0,04
— strychnic. . . . .	0,005	0,01
Oleum Crotonis . . . . . (0,05—0,20)	0,05	0,10
Opium . . . . .	0,15	0,60
Paraldehydum . . . . .	5,00	10,00
Phenacetinum . . . . .	1,00	4,00
Phosphas codeic. . . . .	0,10	0,30
Phosphorus . . . . .	0,01	0,003
Podophyllum . . . . . (0,15—0,15)	0,10	0,10
Pulv. ad. pill. Cynogloss . . . . .	1,00	4,00
— Ipecacuanh Thebaic . . . . .	0,50	6,00
Rad. Ipecacuanh. pulv. . . . .	0,15	1,00
	Som	Bræk-
	middel	2 Gr.
Resorcinum . . . . .	0,50	2,00
Salicyl. physostigmatic. . . . .	0,001	0,003
Salipyrinum . . . . .	2,00	8,00
Santoninum . . . . .	0,10	0,30
Secale cornutum . . . . . (0,75—2,00)	1,00	3,00
Sol. Arseniat natric . . . . . (2,50—10,00)	5,00	20,00
— Nitroglycerini spir. . . . .	0,10	1,00
Sulfas atropicus . . . . .	0,001	0,002
Sulfonalum . . . . . (2,00—4,00)	2,00	2,00
Tartras stibic. kalic. . . . .	0,20	0,40
Tinct. Colchici. . . . . (1,00—4,00)	2,00	6,00
— Digitalis . . . . . (0,50—2,00)	2,00	10,00
— — aether . . . . . (0,50—2,00)	2,00	10,00
— Lobeliae . . . . .	1,00	4,00
— Nucis vomic. . . . .	0,50	2,00
— Strophanthi . . . . . (0,50—2,00)	0,25	1,00
— Thebaica . . . . . (1,00—4,00)	1,50	6,00
— — croc. . . . . (1,00—4,00)	1,50	6,00
Trochisci Santonini . . . . .	3 Past.	10 Past.



## Dosisangivelse for Børn.

Hvor stor en Dosis af et Lægemedel der kan gives et Barn i Forhold til en Voksen kan i Reglen udtrykkes ved en Brøk, hvis Tæller er Barnets Alder og Nævner Alderen adderet med 12. F. Eks. Dosis

til et Barn paa 4 Aar er  $\frac{4 + 12}{4} = \frac{1}{4}$  af den alm.

Dosis. Fra denne Regel maa dog undtages mange stærkt virkende Lægemedler, f. Eks. Opium og Morfinpræparater, hvoraf Børn som bekendt kun kan taale meget smaa Mængder samt Arsenikpræparater, Hyoscyamus og Belladonna, hvoraf Børn kunne taale meget store Doser.

Nedenstaaende Tabel kan i Reglen lægges til Grund for Beregningen af Maximaldosis for mindre-aarige i de forskellige Aldre.

Hvis den sædvanlige Dosis for et Lægemedel er 60 Ctg. er Maximaldosis for en Patient:

Under 6 Mdr. 0,03 Gr.	6—10 Aar 0,20 Gr.
$\frac{1}{2}$ —1 Aar 0,04 —	10—13 — 0,25 —
1—2 — 0,05 —	13—16 — 0,30 —
2—3 — 0,075 —	16—18 — 0,40 —
3—4 — 0,10 —	18—20 — 0,50 —
4—6 — 0,15 —	21 — 0,60 —

## Vægtlodder og Vægte.

De paa Apotekerne benyttede Vægtlodder skulle kasseres, naar de have lidt følgende Slidtab:

et 500 g. Lod 250 mg.	et 500 mg. Lod 3 mg.
- 200 - — 100 —	- 200 — — 2 —
- 100 - — 60 —	- 100 — — 1,5 —
- 50 - — 50 —	- 50 — — 1 —
- 20 - — 30 —	- 20 — — 0,75 —
- 10 - — 20 —	- 10 — — 0,5 —
- 5 - — 12 —	- 5 — — 0,2 —
- 2 - — 6 —	- 1 — — 0,1 —
- 1 - — 4 —	

Vægte, som benyttes i Apotekernes Officin, skulle være af en saadan Godhed, at den Vægt

hvis Maximal- belastning er	giver, naar den belastes paa begge Skaale med	et tydeligt Ud- slag med
1 g.	1 g.	3 mg.
5 -	5 -	10 -
20 -	20 -	40 -
100 -	100 -	100 -
500 -	500 -	250 -
1000 -	1000 -	500 -
5000 -	5000 -	1000 -

### Amortisationstabel.

En Kapital udsat til aarlig:	der forrentes og amortiseres med:	er afbetalt i:
3 <sup>1</sup> / <sub>2</sub> pCt. {	4 pCt.	60.45 Aar.
	4 <sup>1</sup> / <sub>2</sub> —	43.72 —
	5 —	35.00 —
4 pCt. {	4 <sup>1</sup> / <sub>2</sub> pCt.	56.03 Aar.
	5 —	41.04 —
	5 <sup>1</sup> / <sub>2</sub> —	33.13 —
4 <sup>1</sup> / <sub>2</sub> pCt. {	5 pCt.	52.30 Aar.
	5 <sup>1</sup> / <sub>2</sub> —	38.72 —
	6 —	31.49 —
5 pCt. {	5 <sup>1</sup> / <sub>2</sub> pCt.	49.15 Aar.
	6 —	36.72 —
	6 <sup>1</sup> / <sub>2</sub> —	30.05 —
5 <sup>1</sup> / <sub>2</sub> pCt. {	6 pCt.	46.42 Aar.
	6 <sup>1</sup> / <sub>2</sub> —	34.96 —
	7 —	28.77 —
6 pCt. {	6 <sup>1</sup> / <sub>2</sub> pCt.	44.01 Aar.
	7 —	33.39 —
	7 <sup>1</sup> / <sub>2</sub> —	27.62 —

# Leerbeck & Holms

## diætetiske Præparater.

### Glyfogén.

Fergan.  
 Albumin-Maltose.  
 Jern-Maltose.  
 China-Maltose.  
 Børnemel.

Fematin.  
 Maltose-Vin.  
 Hæmoglobin.  
 Glutenpræparater.  
 Puræmin.

LEERBECK & HOLM,  
 ST. KONGENSGADE 63, KØBENHAVN.

Aktieselskabet

Hagen & Sivertsens  
 Æskefabrik og Stentrykkeri,

Telefon Nr. 63.    ODENSE.    Grundlagt 1851.

Leverer alle Tryksager samt Æsker  
∴ og Cartons til Apotekerbrug. ∴  
∴ Udkast og Tilbud til Tjeneste. ∴

Fabriken er altid forsynet med de nyeste  
 ————— og bedste Maskiner. —————

## Mønt, Maal og Vægt.

## Fremmed Mønt.

Lande		℔	Ø
Belgien . . . . .	1 Franc = 100 Centimes ..	»	72
Brasilien . . . . .	1 Milréis = 1000 Réis . . . .	2	04
Finland . . . . .	1 Mark = 100 Penni . . . . .	»	72
Frankrig . . . . .	1 Franc = 100 Centimes ..	»	72
Grækenland . . . . .	1 Drachme = 100 Lepta ..	»	72
Italien . . . . .	1 Lire = 100 Centisimi . . . .	»	72
Nederlandene	1 Gylden = 100 Cents . . . .	1	50
Nordamer.			
Fristater . . . . .	1 Dollar = 100 Cents . . . . .	3	73
Norge . . . . .	1 Krone = 100 Øre . . . . .	1	»
Portugal . . . . .	1 Milréis = 1000 Réis . . . . .	4	03
Rumænien . . . . .	1 Leu = 100 Bani eller Parà	»	72
Rusland . . . . .	1 Sølvrubel = 100 Kopék . . . .	1	92
Serbien . . . . .	1 Dinar = 100 Parà . . . . .	»	72
Spanien . . . . .	1 Peseta = 100 Centimos . . . .	»	72
Storbritannien	1 Livre eller Pound Sterling à 20 Shillings à 12 Pence	18	16
Sverige . . . . .	1 Krone = 100 Øre . . . . .	1	»
Svejts . . . . .	1 Franc = 100 Rappen (Centimes) . . . . .	»	72
Tyrkiet . . . . .	1 tyrk. Pund eller Lira = 100 Pjastre . . . . .	16	40
Tyskland! . . . . .	1 Reichsmark = 100 Pfennige . . . . .	»	89
Østrig-Ungarn	1 Krone = 100 Heller . . . . .	»	76

## Dansk Maalsystem,

Til *Længdemaal* bruges som Enhed 1 Meter.

1 Meter = 1 Alen 14 Tommer.

1 Dekameter = 10 Meter.

1 Hektometer = 100 —

1 Kilometer = 1000 —

1 Decimeter =  $\frac{1}{10}$  —

1 Centimeter =  $\frac{1}{100}$  —

1 Millimeter =  $\frac{1}{1000}$  —

Som *Arealmaal* bruges □ Meter.

1 Ar = 100 □ Meter.

100 Ar = 1000 □ — = 1 Hektar.

For *Rumfang* er Enheden 1 Liter = 1000 Cubikcentimeter.

1 Hektoliter = 100 Liter.

1 Kiloliter = 1000 —

1 Centiliter =  $\frac{1}{100}$  —

1 Millimeter =  $\frac{1}{1000}$  —

For *Vægt* er Enheden Gram.

1 Dekagram = 10 Gram.

1 Hektogram = 100 —

1 Kilogram = 1000 —

1 Centigram =  $\frac{1}{100}$  —

1 Milligram =  $\frac{1}{1000}$  —

### Engelsk Vægt- og Maalsystem.

(Efter Ph. D. 1907).

1 Pound..... = 16 Ounces = 7000 Grains.

1 Ounce (Avoir). = 437,5 Grains.

1 Grain ..... =

1 Pound..... = 453,5924 Gram.

1 Ounce ..... = 28,349 —

1 Grain ..... = 0,0648 —

1 Gallon ..... = 8 Pint.

1 Pint..... = 20 Fluid Ounce.

1 Fluid Ounce .. = 8 Fluid Drachms.

1 Fluid Drachm. = 60 Minims.

1 Minim..... =

1 Gallon ..... = 4546,688 Cubikcentimeter.

1 Pint..... = 568,336 —

1 Fluid Ounce .. = 28,417 —

1 Fluid Drachm. = 3,552 —

1 Minim ..... = 0,059 —

1 Yard..... = 3 Feet = 0,914399 Meter.

1 Foot ..... = 12 Inches = 30,48 Centimeter.

1 Inch ..... = 2,54 Centimeter.

1 Meter . . . . .	=	39,3701	Inches.
1 Decimeter . . .	=	3,9370	—
1 Centimeter . .	=	0,3937	—
1 Millimeter . .	=	0.0394	—

**De forenede nordamerikanske Fristaters  
Vægt- og Maalsystem.**  
(Efter Ph. D. 1907).

1 Ounce . . . . .	=	31.103	Gram.
1 Drachm . . . . .	=	3,888	—
1 Grain . . . . .	=	0,0648	—
1 Fluid Ounce . .	=	29,57	Cubikcentimer.
1 Fluid Drachm	=	3,70	—
1 Minim. . . . .	=	0,06	—
1 Yard . . . . .	=	36	Inches = 91,4 Centimeter.
1 Foot . . . . .	=	12	— = 30,5 —
1 Inch . . . . .	=		= 2,54 —
1 Meter . . . . .	=	39,37	Inches.
1 Decimeter . . .	=	3,94	—
1 Centimeter . . .	=	0,37	—
1 Millimeter . . .	=	0,04	—

Telegr.-Adr.: Hoff.

Telefon Nr. 17.

# Randers Korkvarefabrik.

— Grundlagt 1883. —

Specialitet:

Ekstrafine Medicinpropper.

Vin-, Spids- og Buteljepropper.

Prøver sendes paa Forlangende.

## Posttakster til Indlandet.

(Færøerne indbefattet.)

### Alm. Breve, Brevkort, Tryksager, Vareprøver.

	Lokalt	Viderehen
Almindelige Breve, frankerede . . . . .	5 Øre	10 Øre
— — ufrankerede . . . . .	10 »	20 »
Trykte Sager . . . . .	2 »	4 »
Vareprøver og Mønstre . . . . .	2 »	4 »
Brevkort, frankerede . . . . .	3 »	5 »
— ufrankerede . . . . .	6 »	10 »
— med betalt Svar . . . . .	6 »	10 »

Alle Arter af Brevforsendelser, naar de er anbefalede, endvidere 15 Øre for hver.

### Postanvisninger.

For Beløb indtil 25 Kr. . . . .	10 Øre
— — 50 » . . . . .	15 »
— — 100 » . . . . .	20 »
— — 200 » . . . . .	25 »
— — 300 » . . . . .	30 »
— — 500 » . . . . .	35 »
— — 720 » . . . . .	40 »

### Pengebreve.

	Lokalt	Viderehen
For Beløb indtil 1000 Kr. . . . .	20 Øre	25 Øre
— — 2000 » . . . . .	25 »	30 »
— — 3000 » . . . . .	30 »	35 »
— — 4000 » . . . . .	35 »	40 »
— — 5000 » . . . . .	40 »	45 »

og fremdeles 5 Øre mere pr. 1000 Kr.

For Eftertælling ved Indleveringen, hvorved Postvæsenet overtager Ansvaret for Indholdet, beregnes et Gebyr af:

10 Øre indtil 500 Kr.	20 Øre indtil 2500 Kr.
15 » — 1500 »	25 » — 3500 »

og fremdeles 5 Øre mere pr. 1000 Kr.

**Postopkrævninger.**

Paa Blanketter alene:

For Beløb indtil	10 Kr.	.....	15 Øre
—	50 »	.....	20 »
—	100 »	.....	25 »
—	200 »	.....	30 »
—	300 »	.....	35 »
—	500 »	.....	40 »
—	720 »	.....	45 »

Trækkes Opkrævning paa Breve, Pakker eller Pengebreve, beregnes foruden ovennævnte Opkrævningsporte den for disse Forsendelser gæld. Takst.

**Pakker.***Almindelige Pakker:*

Lokalt Viderehen

Indtil 2 <sup>1</sup> / <sub>2</sub> Kg. (5 Pd.)	.....	15 Øre	20 Øre
— 5 » (10 »)	.....	20 »	30 »

Over 10 Pd. 4 Øre pr. Pd. hele Vægten for lokal Besørgelse og 5 Øre pr. Pd. af hele Vægten for Viderebesørgelse.

Voluminøse Pakker og Forsendelser, der ønskes behandlede med særlig Omhu, er underkastede en Takstforhøjelse af 50 pCt. Brøker afrundes opad.

*Værdipakker* som almindelige Pakker + følgende Værdiporto:

For Beløb indtil	1000 Kr.	.....	15 Øre
—	2000 »	.....	20 »

og fremdeles 5 Øre mere pr. 1000 Kr.



## Posttakster til Udlandet:

Til	Alm. Breve	Frank. Brev- kort	Tryk- sager	Forretnings- papirer	Vareprøver og Mønstre	For Anbefaling yderligere
Island	Indtil 20 Gr. 10 Øre		pr.50 Gr.	pr. 50 Gr.	pr. 50 Gr.	} 15 Øre
(Til Grønland frankeres og adresseres til den kgl. grønlandske Handel i København)	— 125 » 20 »	5 Øre	5 Øre		5 Øre	
	— 250 » 30 »				Minimum 10 Øre	
Dansk Vestindien	10 Øre indtil 20 Gr.	5 Øre	5 Øre	5 Øre	5 Øre	
Mellem danske slesvigske Grænse- stationer	10 Øre indtil 20 Gr.	10Øre	5 Øre	5 Øre Minimum	5 Øre Minimum	
Alle andre Lande og Steder	20 Øre indtil 20 Gr.	10Øre	5 Øre	8 Øre 5 Øre Minimum	8 Øre 5 Øre Minimum	
Norge og Sverige	10 Øre indtil 20 Gr.			20 Øre	10 Øre	
	20 » — 125 »					
	30 » — 250 »			5 Øre	5 Øre	
	Over 250 Gr. 20 Øre for de første 20 Gr. og derefter 10 Ø. mere for hv. følg. 20 Gr.	5 Øre	5 Øre	Minimum	Minimum	

For hver følg.  
20 Gram 10 Øre

## Telegramtakster.

### Indenlandske Telegramtakster.

Indenrigske Telegrammer deles i 2 Grupper, nemlig:

1. Telegr. indenfor en og samme Landsdel.
2. Telegr. udveksl. mellem Landsdelene.

Taksten indenfor hver enkelt Landsdel er 3 Øre pr. Ord med en Minimumstakst af 30 Øre.

Fra en Landsdel til en anden er Taksten 5 Øre pr. Ord med en Minimumstakst af 50 Øre.

Takster for Presse-telegr. er 2 Øre pr. Ord med en Minimumstakst af 40 Øre.

### Telegramtakster for de vigtigste Steder i Udlandet.

<i>Evropa.</i>		<i>Udenfor Evropa.</i>	
	pr. Ord		pr. Ord
Belgien . . . . .	0,10	Algier . . . . .	0,20
England . . . . .	0,17	Argentina . . . . .	2,90
Frankrig . . . . .	0,15	Australien . . . . .	2,85
Grækenland . . . . .	0,40	Baltimøre . . . . .	1,40
Holland . . . . .	0,15	Boston . . . . .	1,25
Italien . . . . .	0,20	Chicago . . . . .	1,50
Kaukasus . . . . .	0,30	Equador . . . . .	2,85
Norge . . . . .	0,05	Japan . . . . .	4,55
Portugal . . . . .	0,25	Java . . . . .	3,75
Rumænien . . . . .	0,20	Kapkolonien . . . . .	2,35
Rusland . . . . .	0,30	Kina . . . . .	4,15
Serbien . . . . .	0,20	Natal . . . . .	2,35
Spanien . . . . .	0,20	New York . . . . .	1,25
Svejts . . . . .	0,15	New Orleans . . . . .	1,50
Sverige . . . . .	0,05	Ontario . . . . .	1,25
Tyrkiet . . . . .	0,40	Philadelphia . . . . .	1,40
Tyskland . . . . .	0,10	Quebec . . . . .	1,25
Ungarn . . . . .	0,15	San Francisco . . . . .	1,75
Østrig . . . . .	0,15	Siam . . . . .	3,10
		Sibirien . . . . .	0,30
		Singapore . . . . .	3,30
		Washington . . . . .	1,40

---



---

**CHR. F. PETRI,**  
**KEMISK FABRIK,**  
**— VANLØSE. —**

---

Aether. Chloroform. Alcohol absol.

Benzin bis rect.

Ammoniakvand. Collodium. Vismutsalte.

Glaubersalt. Karlsbadersalt.

Brintoverilte. Oxydol. Lysol. Kreolin.

Kresol. Fenol. Formalin.

---

**Aether puriss. PETRI pro narcosi**

destilleret over Natrium.

---

**Chloroform puriss. PETRI pro narcosi**

i tilsmeltede Flasker.

---



---



Kontor: St. Kongensgade 47. Tlf. Palæ 1900 & 1902.

Lager: Gl. Mønt 39 & 41. Tlf. Byen 641 x.

Telegram-Adr.: Edwardiac.

---

**Droger og Kemikalier, Mærke »Riedel«.**

**Chloraethyl, »Dr. Thilo«.**

**Fotografiske Artikler, Mærke »Idrag«.**

**Glycirenan, »Dr. Silberstein«.**

**Golaz Præparater.**

**Oleum Jecoris flav. & fusc. vetr.**

**Parke, Davis & Co.s Præparater.**

**Pharmaceutiske Utensilier.**

**Radiumapparater og Præparater.**

**Riedels Specialpræparater.**

**Sandows Salte, Tabletglas, Terpinoltabletter**

m. m. m.

---

---



Kontor: St. Kongensgade 47. Tlf. Palæ 1900 & 1902.

Lager: Gl. Mønt 39 & 41. Tlf. Byen 641 x.

Telegram-Adr.: Edwardiac.

---

**Droger og Kemikalier, Mærke »Riedel«.**

**Chloraethyl, »Dr. Thilo«.**

**Fotografiske Artikler, Mærke »Idrag«.**

**Glycirenan, »Dr. Silberstein«.**

**Golaz Præparater.**

**Oleum Jecoris flav. & fusc. vetr.**

**Parke, Davis & Co.s Præparater.**

**Pharmaceutiske Utensilier.**

**Radiumapparater og Præparater.**

**Riedels Specialpræparater.**

**Sandows Salte, Tabletglas, Terpinoltabletter**

m. m. m.

---

---

## Lov om Apotekervæsenet.

Vi Christian den Tiende, af Guds Naade Konge til Danmark, de Venders og Goters, Hertug til Slesvig, Holsten, Stormarn, Ditmarsken, Lauenborg og Oldenburg,

*Gøre vitterligt*: Rigsdagen har vedtaget og Vi ved Vort Samtykke stadfæstet følgende Lov:

### I. Apotekers Oprettelse og Apotekerbevillingers Meddelelse.

§ 1. For at drive Apotekernæring i Danmark udkræves kongelig Bevilling.

Nye Apoteker oprettes ved kongelig Resolution, der angiver det Omraade, indenfor hvilket Apoteket skal ligge. Justitsministeriet træffer de nærmere Bestemmelser om et Apoteks Beliggenhed indenfor det bestemte Omraade.

Apoteker kan kun flyttes med Justitsministeriets Samtykke og kun nedlægges ved kongelig Resolution.

Apotekerbevillinger gælder kun for Indehaverens Person og bortfalder ved dennes Død eller Fratræden, jfr. dog §§ 21, 25 og 26: naar de bliver ledige, gaas frem efter Bestemmelserne i Lov om Sundhedsvæsenets Centralstyrelse af 30. April 1909 § 8, 1. Stykke.

Hidtil salgbare Apotekerprivilegier kan dog, indtil anderledes maatte blive bestemt ved Lov, vedblivende være Genstand for Overdragelse til Personer, som overfor Justitsministeriet godtgør, at de er i Besiddelse af de til Erhvervelse af Apotekerbevilling fornødne Kvalifikationer; dog kan de ikke paabegynde Driften, før de i Overensstemmelse med denne Paragrafs 1. Stykke har opnaaet Bevilling. Derhos skal der til Apotekerfonden, jfr. § 31, erlægges en Rekognition paa 1000 Kr., hver Gang der finder Ejerskifte Sted ved et af disse Privilegier under saadanne Forhold, at der efter Justitsministeriets Skøn kan siges at være sket en Overdragelse til en ny Ejer.

Ingen kan drive mere end et Apotek ad Gangen undtagen midlertidigt ved Forflyttelse af Apotekere med personligt Privilegium eller ved Køb af Apoteker.

§ 2. Bevilling til Oprettelse eller Drift af et Apotek kan som Regel ikke meddeles, naar det maa antages, at Apoteket ikke vil kunne give Indehaveren en Nettoindtægt

paa mindst 2500 Kr. aarlig. Dersom Justitsministeriet antager, at et Landapotek, der efter denne Lovs Ikrafttræden oprettes ved personligt Privilegium, ikke vil kunne give Indehaveren en aarlig Nettoindtægt af 3000 Kr., er det endvidere en Betingelse for Bevillingens Meddelelse, at den Kommune, i hvilken det nye Apotek agtes oprettet eller er beliggende, erklærer sig villig til at paatage sig den af § 3 følgende Forpligtelse til at deltage i Ydelse af Tilskud.

§ 3. Af Apotekerfonden yder Justitsministeriet Landapotekere med personligt Privilegium, hvis Apotek efter godkendt Regnskab ikke giver dem en aarlig Nettoindtægt af 3000 Kr., bestemt efter Reglerne i § 29, et aarligt Tilskud svarende til 50 Kr. af hvert fulde 100 Kr., som Nettoindtægten mangler i at naa 3000 Kr. Af dette Tilskud refunderer den Kommune, i hvilken det paagældende Apotek ligger, Fonden en Trediedel, dog ikke til de ved denne Lovs Ikrafttræden selvstændigt eksisterende Apoteker.

§ 4. Hjelpeapoteker kan fremtidig ikke oprettes.

Tilladelser til Drift af Hjelpeapoteker bortfalder senest den 31. December 1920; dog kan Justitsministeriet tillade, at et nu bestaaende Hjelpeapotek drives ud over denne Dato, hvor dette paa Grund af Hjelpeapotekets Beliggenhed paa en mindre Ø og de særlige Omstændigheder skønnes nødvendigt.

Naar et Apotek, hvis nuværende Indehaver har Tilladelse til at drive Hjelpeapotek, forinden skifter Indehaver, kan Hjelpeapoteket kun med Justitsministeriets Tilladelse drives indtil den nævnte Dato.

§ 5. For at opnaa Bevilling til Drift af et Apotek udkræves Indfødsret, 25 Aars Alder og farmaceutisk Kandidatsamen. Vedkommende skal derhos godtgøre at være raadig over sit Bo og skal i sin tidligere Virksomhed have udvist et efter Justitsministeriets Skøn udadledigt Forhold.

Forinden Bevillingen udleveres, har den paagældende at underskrive en Forsikring paa Tro og Love eller paa Ære og Samvittighed om med Flid og Samvittighedsfuldhed at ville opfylde de ham som Apoteker paahvilende Pligter. Forsikringens Form fastsættes af Justitsministeriet.

For at anerkendes som Bestyrer paa eget Ansvar af

et Apotek maa den paagældende opfylde de for Meddelelse af Apotekerbevilling stillede Betingelser og er i sin Funktion underkastet de samme Bestemmelser som Apotekere.

For at fungere som Medhjælper i denne Lovs Forstand paa et Apotek maa vedkommende have bestaaet farmaceutisk Medhjælpereksamen.

For at antages som Discipel paa et Apotek maa vedkommende have en Fordannelse, om hvilken de nærmere Bestemmelser fastsættes ved en gennem Ministeriet for Kirke- og Undervisningsvæsenet efter Forhandling med Justitsministeriet udvirket kongelig Resolution.

## II. Apotekers Drift, Medicinhandel m. m.

§ 6. Apotekeren har Ansvar for Apotekets Ledelse. Det paahviler ham at sørge for, at det fornødne Personale er til Stede, og at, saafremt der findes Disciple, disses Antagelse og Uddannelse i Apoteet sker paa forsvarlig Maade og i Overensstemmelse med de derom givne Regler. Som Driftens Leder bestemmer Apotekeren Arbejdets Fordeling og fører Tilsyn med dets Udførelse.

Om Strafskyld og Erstatningsansvar for begaaede Fejl gælder de almindelige Regler; overfor Sundhedsmyndighederne har Apoteker og Medhjælper hver især Ansvar for det faglige Arbejde, som enten er udført af vedkommende selv eller hører under hans Tilsyn.

Saa vel Apotekeren som Medhjælper er forpligtede til at rette sig efter de Bestemmelser vedrørende Apotekets Drift, som Sundhedsstyrelsen maatte træffe.

§ 7. Paa ethvert Apotek er Apotekeren forpligtet til som Medhjælp at holde mindst én farmaceutisk Kandidat; for mindre Apotekers Vedkommende kan Sundhedsstyrelsen dog tillade, at der i Stedet holdes en eksamineret Medhjælper. For de Apotekers Vedkommende, hvis Indehavere den 1. Januar 1913 var fritagne for at holde Medhjælper, kan Justitsministeriet, saa længe Forholdene taler derfor, vedblivende meddele saadan Tilladelse.

Kan den paabudte eksaminerede Medhjælp ikke forskaffes, fordi Medhjælperne paa Grund af Konflikt om Løn- eller Arbejdsvilkaar opsiges deres Pladser i større Antal, og kan dette medføre Fare for Standsning af eller væsentlig Indskrænkning i Befolkningens eller det offentliges



Medicinforsyning, skal der fra Apotekernes eller deres Organisations Side ske Indberetning til Ministeriet.

Efter at have afkrævet Medhjælpernes Organisation en Udtalelse om Sagen, henviser Ministeriet Sagen til den i Henhold til Lov om Udnævnelse af en Forligsmand i Arbejdsstridigheder af 12. April 1910 udnævnte Forligsmand, hvorefter Sagen behandles i Overensstemmelse med de i den nævnte Lov indeholdte Regler med de nødvendige Forandringer.

Finder Justitsministeriet det i Konfliktstilfælde paa krævet, er Ministeriet berettiget til midlertidig at fritage Apotekerne for Pligten til at benytte eksamineret Medhjælp, hvor dette normalt fordres, ligesom yderligere til administrativt at give Apotekerne saadanne Tilladelser, som maatte findes tjenlige til at vedligeholde en for Befolkning og det offentlige saa vidt mulig uforstyrret Medicinforsyning.

§ 8. Enhver Apoteker er forpligtet til at føre Regnskab over Apotekets Omsætning og Driftsudgifter overensstemmende med de Regler, som indeholdes i Lovbestemmelserne om Bogføring, eller som iøvrigt maatte blive givet af Justitsministeriet.

Regnskabsbøgerne med Bilag skal fremlægges til Efter-syn, naar det forlanges af nogen, som dertil er bemyndiget af Justitsministeriet.

§ 9. Enhver Apoteker skal aarlig inden Februar Maanedes Udgang til Sundhedsstyrelsen indsende en paa Tro og Love og paa dertil godkendte Skemaer affattet Opgørelse af Apotekets Bruttoindtægt i det sidst forløbne Kalenderaar og Indehaverne af de personlige Privilegier tillige en Opgørelse over de Driftsudgifter, der maa fradrages Bruttoindtægten for at finde den efter §§ 28—33 afgiftspligtige Nettoindtægt. Forpligtelsens Efterlevelse kan fremtvinges i Overensstemmelse med Reglerne i Lov om Sundheds-væsenets Centralstyrelse af 30. April 1909 § 6, 3. Stykke. Enhver Apoteker skal derhos tilstille Sundhedsstyrelsen og eventuelt Justitsministeriet de Oplysninger om Apoteket og dets Forhold, som maatte blive forlangt.

§ 10. Apotekeren og Personalet skal hemmeligholde, hvad de maatte erfare eller formode om den Sygdom, for hvilken Lægemidlet er foreskrevet, undtagen i Tilfælde, hvor Vidnepligt følger af den almindelige Lovgivning.

§ 11. Justitsministeriet bestemmer efter Indstilling af en af dette efter Forhandling med Ministeriet for Handel og Søfart nedsat Kommission dels, hvad der skal betragtes som henholdsvis præparerede og upræparerede Medicinalvarer, og dels, hvilke Medicinalvarer, saavel præparerede som upræparerede, det skal være Apotekerne forbeholdt at forhandle og udlevere i visse mindre Dele. Indførsel fra Udlandet af Medicinalvarer indenfor de saaledes fastsatte Grænser er forbeholdt Apotekerne og Statens Serum-instituter, jfr. dog § 12, 3. Stykke.

Apotekerne har i Henhold til den dem meddelte Bevilling Ret til at forhandle alle Varer, der er forbeholdte Apotekerne, alt, hvad de efter Bestemmelserne i § 14 er forpligtede til at føre eller fremskaffe, alt, hvad der kan bruges ved et Sygeleje, og alt, hvad der overhovedet kan tjene som Lindrings- og Lægemedel for Mennesker eller Dyr, endvidere Forbindstoffer, Desinfektionsmidler eller lignende. Derimod ophæves den Apotekerne ved Forordning om Medicis og Apotekere af 4. December 1672 § 18 hjemlede Ret til Handel, for saa vidt angaar de Bevillinger, der meddeles efter denne Lovs Ikrafttræden, hvorefter Ret for Apotekerne til Handel med andet end ovenanført kun kan erhverves og udøves i Henhold til den til enhver Tid gældende Næringslovgivning. Den i § 54 i Lov om Haandværks- og Fabrikdrift samt Handel og Beværtning m. m. af 29. December 1857 indeholdte Afstandsbestemmelse gælder ikke for saadan Handelsret, som forenes med Bevilling til at drive Apotek.

§ 12. Hospitaler, Sygehuse, Sanatorier, Sindssygehospitaller og lignende Anstalter, som drives af Stat eller Kommune, eller som nyder saadant Statstilskud, at de efter Justitsministeriets Skøn maa sidestilles med disse, har Ret til ved en paa Hospitalet ansat farmaceutisk Kandidat, for hvem de nødvendige Lokaler og Apparater m. m. stilles til Raadighed, at lade tilberede Lægemedler til de paa vedkommende Anstalt til Behandling liggende Patienter og til dettes Personale samt til Patienter paa og Personale ved andre under samme Institution hørende Hospitaler.

Hospitalet er i saa Fald ligestillet med Apoteker, hvad Vareindkøb og Bestemmelser om Kontrol med Medicinens Tilberedning og Udlevering angaar, jfr. § 15.

Ellers har Hospitalet kun Ret til paa vedkommende

Læges Ansvar at undergive Lægemidler saadan Behandling af ufarlig Art, hvortil der ikke kræves farmaceutisk Sagskundskab, og skal tage de i § 11, 1. Stykke, omhandlede Varer fra dansk Apotek eller fra Statens Seruminstituter. Dog kan Hospitaler, der anvender de nævnte Varer i større Mængde, erholde Justitsministeriets Tilladelse til at tage dem fra andre Leverandører, naar Varerne er af samme Kvalitet som de, der skal leveres fra Apotekerne, og Hospitalet underkaster sig den Kontrol, der i saa Henseende maatte findes fornøden.

§ 13. Justitsministeriet kan tillade Apotekere paa Steder i Apotekets Omegn, hvor der ikke findes Apotek, at oprette Udsalg hos derboende Personer af saadanne Lægemidler, som maa sælges uden Recept. Salget foregaar efter nærmere af Justitsministeriet fastsatte Regler.

Paa Steder, hvor der ikke er Apotek, kan Justitsministeriet tillade Læger at udlevere Medicin og Forbindstoffer til deres Patienter i afmaalte, lukkede og takserede Portioner fra det Apotek, som Justitsministeriet bestemmer.

Hvis Lægen paa Grund af et Steds Beliggenhed er afskaaret fra regelmæssig Forbindelse med Apotek, kan Justitsministeriet give ham en videregaaende Bemyndigelse til at tilberede og fordele de for hans Patienter bestemte Lægemidler.

Iøvrigt maa Læger ikke udlevere Medicin og Forbindstoffer; dog er det tilladt Lægerne i Praksis at medtage og benytte Medicin, der er købt paa et dansk Apotek eller paa Statens Seruminstituter, samt Forbindstoffer, for saa vidt saadant er nødvendigt for den øjeblikkelige Behandling af Patienterne.

§ 14. Apoteker skal være indrettet i Overensstemmelse med de Forskrifter, Sundhedsstyrelsen maatte give herom, og skal til enhver Tid være aabne for Udlevering af Lægemidler, derunder indbefattet Forbindstoffer, under Iagttagelse af de derom givne Regler. Paa Steder, hvor der findes to eller flere Apoteker, kan Justitsministeriet tillade, at et eller flere af Apotekerne holdes lukkede paa Søn- og Helligdage, om Natten, eller naar særlige Forhold maatte gøre det ønskeligt.

Ethvert Apotek skal stedse være forsynet med tilstrækkeligt Forraad af de i den til enhver Tid gældende Farmakopoe anførte Varer og tillige af Lægemidler, som

ikke er optagne deri, naar saadant anordnes af Sundhedsstyrelsen; Justitsministeriet kan, naar Forholdene særlig taler derfor, fritage et Apotek for at være forsynet med visse Stoffer, selv om disse staar opført i Farmakopoen.

Naar en her i Landet autoriseret Læge, Tandlæge eller Dyrlæge til Udøvelse af sin Virksomhed foreskriver Lægemidler, der ifølge Bestemmelserne i foranstaaende Stykke ikke behøver at forefindes paa Apoteket, skal Apotekeren snarest gøre Skridt til at fremskaffe dem, for saa vidt Anskaffelsen deraf ikke vil være forbundet med uforholdsmæssig Udgift eller Ulempe.

Lægemidler, hvis Fremstilling Farmakopoen foreskriver, kan, saafremt de ikke tilberedes paa Apoteket selv, kun indkøbes paa Apotekerens Ansvar fra et andet Apotek eller fra Laboratorier, der har erholdt Justitsministeriets Tilladelse til Fremstillingen og underkaster sig den i saa Henseende fornødne Kontrol, for hvilken der betales en af Justitsministeriet fastsat Afgift; denne betales til Apotekerfonden, der afholder Omkostningerne ved Kontrollen. Det anførte gælder ogsaa skaarne, knuste eller pulveriserede Droguer, der af Farmakopoen beskrives i hel Tilstand. Sundhedsstyrelsen kan bestemme, hvilke andre Præparater og Droguer der skal være underkastet samme Bestemmelse.

Sundhedsstyrelsen fastsætter, hvilke Lægemidler Apotekerne kun maa udlevere efter Rekvisition ved en af en her i Landet autoriseret Læge, Tandlæge eller Dyrlæge udstedt Recept samt de nærmere Regler for Recepters Affattelse m. v.

Apotekerne skal i den Udstrækning, som Sundhedsstyrelsen kræver af Hensyn til Kontrol med Forbruget af farlige Lægemidler, føre Bog over, eventuelt tage Genpart af, de ekspederede Recepter.

§ 15. Ved Ekspeditionen af en Recept skal Apotekeren eller den ekspederende Medhjælper forsyne Lægemidlets Etikette med Datum og sin Underskrift. Paa Recepten anføres Apotekets Navn, Medikamentets Pris og Navnet paa den, der har Ansvaret for Taksationen.

Udlevering af Lægemidler efter Recept maa under normale Forhold kun ske enten ved Apotekeren, en Medhjælper eller en Discipel.

For øvrigt skal Apotekeren med Hensyn til Anskaffelse,

Tilvirkning, Opbevaring, Behandling og Udlevering af Lægemidler rette sig efter de Bestemmelser, der findes i den gældende Farmakopoe eller fastsættes af Sundhedsstyrelsen.

§ 16. Apotekerne er forpligtede til at overholde den i Henhold til kongelig Resolution fastsatte Takst og de dertil knyttede Regler.

Ved Receptursalg maa Apotekerne hverken tage en højere eller lavere Betaling, end Takstangivelserne lyder paa; dog kan Rabat ydes til distribuerende Læger, Kommuner, Hæren og Flaaden, Sygehuse, anerkendte Sygekasser og andre Institutioner og Virksomheder, naar der opnaas Enighed derom mellem de paagældende og vedkommende Apoteker; ligeledes kan Rabat ydes til fattige. For det øvrige Salgs Vedkommende maa Takstangivelserne ikke overskrides.

En af Apotekeren anvendt særlig Fremstillingsmaade berettiger ham ikke til at sætte Prisen for et Lægemiddel højere end den, der vilde fremkomme ved Beregning efter Takstens Principper.

§ 17. Naar en Læge har givet en Recept Paategning om, at de derpaa anførte Lægemidler, derunder Forbindstoffer, tiltrænges uopholdelig, samt angivet, for hvis Regning Leveringen skal ske, er Apotekeren forpligtet til, eventuelt mod Tilbageholdelse af Recepten, at udlevere Lægemidlerne hurtigst muligt, selv om der ikke medfølger Betaling eller ikke stilles Sikkerhed herfor.

§ 18. Justitsministeren kan efter Indstilling af Sundhedsstyrelsen forbyde Indførsel og Salg af Lægemidler, hvis Sammensætning ikke er angivet (Arkana).

§ 19. Uden Sundhedsstyrelsens Tilladelse er det forbudt at reklamere med Bandager, elektriske Bælter, Helbredelsesapparater mod Tunghørighed, Synsforstyrrelser og lignende, ligesom Sundhedsstyrelsen er berettiget til at forbyde at reklamere med Medicin eller Midler, der angives som lægende, desinficerende eller iøvrigt virksomme mod Sygdom, derunder indbefattet Arkana, samt med Præparater til Desinfektion af Personer, Værelser eller Effekter, for saa vidt saadant sker ved Bekendtgørelse i Blade, ved Skiltning, ved Udsendelse af Beskrivelser eller billedlige Fremstillinger til Almenheden, til større eller ubestemte Kredse af Personer eller til Enkeltpersoner, der er vedkommende ubekendte og ikke er Læger, Tandlæger,

Dyrlæger eller Apotekere, samt ved Henvendelser, der maa sættes i Klasse med de fornævnte.

Saadan Reklamering for Detailsalg fra Udlandet af nogen af de i 1. Stykke nævnte Varer er forbudt.

Enhver meddelt Tilladelse kan naar som helst tilbage-tages.

Sker ulovlig Reklamering ved Bekendtgørelse i et Blad, er Bladets Ansvarhavende fritaget for Ansvar efter nær-værende Paragraf, hvis han maa antages ved Optagelse af Bekendtgørelsen at have været i begrundet god Tro.

§ 20. Gift, der ikke sælges som Lægemiddel, maa fra Apotekerne kun sælges under Iagttagelse af de Forsigtig-hedsregler, som Justitsministeriet maatte paabyde.

§ 21. Enhver Apoteker skal selv lede Driften af sit Apotek. Han maa ikke bortforpagte eller uden Justits-ministeriets Samtykke paa anden Maade overdrage Driften til andre. Har en Apoteker inden denne Lovs Ikrafttræ-den med Justitsministeriets Tilladelse overdraget Driften til en anden, kan Ministeriet, naar den paagældende Kon-trakt udløber, tillade ham at afslutte ny Kontrakt.

Bliver en Apoteker syg eller svagelig, og er Sygdom-men eller Svageligheden af en saadan Beskaffenhed, at han for bestandig eller for længere ubestemt Tid vil være hindret i at lede Apotekets Drift, vil dette, saafremt han ikke foretrækker at opgive sin Bevilling, være at forestaa paa eget Ansvar af en Bestyrer, hvis Ansættelse, Lønnings-vilkaar m. m. godkendes af Sundhedsstyrelsen. Apotekets Bestyrelse paa denne Maade kan dog ikke udstrækkes over et længere Tidsrum, end Justitsministeriet i hvert enkelt Tilfælde bestemmer. Bevillingen bortfalder, naar dette Tidsrum er udløbet, uden at Apotekeren ser sig i Stand til paany at overtage Driften, og yderligere Forlæn-gelse ikke tilstaaes.

I Tilfælde af en Apotekers kortvarige Sygdom, Bort-rejse eller lignende, godkendes Ordningen af vedkommende Embedslæge.

§ 22. Hvor ikke andre Regler i denne Lov er fast-satte, bestemmer Justitsministeriet, hvorledes Apotekets Drift midlertidig skal ordnes, naar den en Apoteker med-delte Bevilling forbyrdes eller bortfalder i Apotekerens levende Live.

§ 23. Ethvert Apotek, ethvert af de i § 12 omhandlede

Hospitaler m. v., der indkøber Varer udenfor dansk Apotek, og ethvert af de i § 13, 1. Stykke, omhandlede Udsalg af Lægemidler, som maa sælges uden Recept, skal underkastes Eftersyn mindst én Gang aarlig.

Eftersynet foretages af vedkommende Embedslæge og en farmaceutisk uddannet Visitorator. For de nævnte Udsalgs Vedkommende er det dog kun, naar Embedslægen forlanger det, nødvendigt, at den farmaceutiske Visitorator deltager i Eftersynet. Farmaceutiske Visitoratorer antages af Justitsministeriet; deres Lønning og Rejseudgifter udbetales af Apotekerfonden efter Fastsættelse ved Finansloven.

Sundhedsstyrelsen fastsætter med Justitsministeriets Approbation nærmere Regler for Eftersynet. De ved dette paaviste Mangler skal uopholdelig rettes. Tvistigheder med Hensyn hertil eller overhovedet med Hensyn til Eftersyn kan indbringes for Sundhedsstyrelsen.

For hvert Eftersyn, hvori en farmaceutisk Visitorator deltager, erlægges hver af de paagældende Institutioner til Apotekerfonden en Afgift af indtil 100 Kr. til Dækning af Udgifterne ved Visitoratorernes Lønning og Rejseudgifter. Afgiftens nærmere Størrelse fastsættes af Justitsministeriet efter de paagældende Forretningers Art og Omfang.

Den Forpligtelse, der ved de paagældende Bevillinger maatte være paalagt Apotekere til at afholde den Trediedel af de til Apotekernes Visitation medgaaende Omkostninger, som hver Amts Købstæder vilde have at udrede ifølge § 4 i Forordning angaaende Afskaffelsen af Stiftsligninger m. m. af 8. Januar 1830, bortfalder; Bestemmelserne i den anførte Forordning gælder for alle de i denne Paragraf nævnte Eftersyn.

### III. Apotekerbevillingers Ophør.

§ 24. Den, som har faaet Bevilling til at drive et bestaaende Apotek i Henhold til personligt Privilegium, er forpligtet til, hvis Forgænger eller dennes Bo ønsker det, mod kontant Betaling at købe Apotekets Inventar og Varebeholdning, for saa vidt disse i deres Helhed er i brugbar Stand og staar i passende Forhold til Apotekets Behov.

I Mangel af mindelig Overenskomst om Inventarets og Varernes Beskaffenhed eller om Salgspris og de øvrige Salgsvilkaar, afgøres Sagen ved Voldgift; til denne udpeges

en Voldgiftsmand af Forgængerens eller dennes Bo, en af den nye Apoteker, og om fornødent vælges en Opmand af Sundhedsstyrelsen.

Omkostningerne udredes af Forgængerens eller dennes Bo og den nye Apoteker, hver med en Halvdel. Justitsministeriet fastsætter de nærmere Regler for Fremgangsmaaden ved Voldgiftens Foretagelse.

Naar Forholdene taler derfor, kan Justitsministeriet bestemme, at den, hvem der maatte blive meddelt en saadan Bevilling, paa tilsvarende Vilkaar skal afkøbe den fra-trædende Apoteker eller dennes Bo den Ejendom, hvori Apoteket er beliggende, for saa vidt denne i det væsentlige kun omfatter Apoteket og Apotekerens Bolig.

§ 25. Opstaar der Spørgsmaal om, at nogen Apotekers eller Medhjælperes Udøvelse af hans Kaldsvirksomhed er farlig for hans Medmennesker, enten paa Grund af varig eller med Mellemlidende indtrædende mangelfuld Sjælestilstand, hidført være sig ved Sygdom eller Misbrug af Midler som Alkohol, Morfin eller deslige, eller paa Grund af udvist grov Uduelighed i hans Gerning, kan Sag herom behandles efter tilsvarende Regler som de i § 7 i Lov om Sundhedsvæsenets Centralstyrelse af 30. April 1909 om Læger indeholdte, saaledes at Sagen behandles af Sundhedsstyrelsens Apotekerraad, og saaledes at Afgørelsen kan gaa ud paa, at den paagældende, hvis han er Apoteker, tilpligtes at lade Apoteket bestyre paa den Maade, Justitsministeriet bestemmer eller Sundhedsstyrelsen, eventuelt Justitsministeriet, foreløbig maatte have bestemt, eller frakendes Retten til at drive Apotek eller til at tilberede Lægemidler eller til overhovedet at fungere paa noget Apotek her i Landet, og hvis han er Medhjælper, paa Frakendelse af de to sidstnævnte Beføjelser.

Findes en Apoteker skyldig i en i den offentlige Mening vanærende strafbar Handling, kan Bevillingen fradømmes ham.

Kommer en Apoteker under Konkurs, træffer Justitsministeriet de fornødne Bestemmelser med Hensyn til Apotekets Drift under denne og fastsætter et Tidspunkt, inden hvilket hans Bo maa udleveres til fri Raadighed, idet Bevillingen i modsat Fald bortfalder ved Fristens Udløb, for saa vidt yderligere Forlængelse ikke tilstaas. Er et salgbart Privilegium ikke inden Fristens Udløb over-



gaaet til en dertil kvalificeret Person, kan det ved Justitsministeriets Foranstaltning bortsælges ved Auktion med Tvangsauktions Retsvirkninger.

§ 26. Naar den, hvem der er meddelt Bevilling til Drift af et Apotek, afgaar ved Døden, gælder der med Hensyn til Boets Ret og Forpligtelse til at fortsætte Driften følgende Regler:

I. Med Hensyn til personligt Privilegium:

Vedgaas Arv og Gæld, er Boet berettiget og forpligtet til ved en ansvarlig Bestyrer, hvis Ansættelse, Lønningsvilkaar m. m. godkendes af Sundhedsstyrelsen, at fortsætte Apotekets Drift i 6 Maaneder efter Apotekerens Død og, hvis Apoteket ikke nedlægges, endvidere indtil den nye Apoteker er tiltraadt.

Fragaas Arv og Gæld, eller tages Boet under Konkursbehandling, træffer Justitsministeriet de fornødne Bestemmelser om Apotekets Drift.

Saafernt den afdøde har svaret Afgift efter Lov om Afgift af personlige Apotekerbevillinger af 10. April 1895 eller nærværende Lovs §§ 28—33, er Boet forpligtet til at udrede hele den for Tiden indtil Dødsfaldet skyldige Afgift og tillige Afgift for den Tid, i hvilken det sidder inde med Apoteket.

II Med Hensyn til salgbart Privilegium.

Boet er berettiget og forpligtet til ved en ansvarlig Bestyrer, hvis Ansættelse, Lønningsvilkaar m. m. godkendes af Sundhedsstyrelsen, at fortsætte Apotekets Drift, indtil Privilegiet er overgaaet til en dertil kvalificeret Person. Udover 2 Aar fra Dødsfaldet kan Driften ikke fortsættes uden Justitsministeriets Tilladelse.

§ 27. Kun i Henhold til de i § 26 indeholdte Bestemmelser vil det herefter kunne tilstedes en Enke at overtage Driften af sin afdøde Mands Apotek, medmindre hun selv faar Bevilling til at drive Apoteket i Overensstemmelse med § 1, jfr. § 5.

Tilladelser, der er givne Enker til at fortsætte Driften af et Apotek i Henhold til personligt Privilegium indtil et bestemt Tidspunkt, kan ikke forlænges; Tilladelser til at fortsætte Driften af et saadant Apotek indtil videre bortfalder efter Justitsministeriets nærmere Bestemmelse. De paagældende Enker vil da være at pensionere i Henhold til Bestemmelserne i § 34.

## IV. Apotekeravgift.

§ 28. Den, som paa Grundlag af en Bevilling, der er udfærdiget efter at Lov om Afgift af personlige Apoteker af 13. April 1894 traadte i Kraft, driver et bestaaende eller nyoprettet Apotek i Henhold til personligt Privilegium, vil have at udrede en aarlig Afgift efter de i de følgende Paragraffer givne Regler.

§ 29. Afgiften fastsættes for det løbende Kalenderaar efter Indstilling fra Sundhedsstyrelsen af Justitsministeriet inden Udgangen af hvert Aars Maj Maaned efter Størrelsen af den for det enkelte Apotek ifølge de i § 9 omhandlede Opgørelser beregnede Nettoindtægt i det foregaaende Kalenderaar eller den Del af samme, hvori det paagældende Apotek har været i Drift. Nettoindtægten bestemmes efter den paagældende Apotekers Udbytte saavel af Salget af Medicinalvarer som af anden Handel eller Fabrikation, dog medtages ikke Indtægten af Handel eller Fabrikation, der drives som selvstændig Forretning, aldeles afsondret fra Apoteket og med helt andet Personale.

Indtægter paa indtil 3000 Kr. er afgiftsfri. Overstiger Nettoindtægten dette Beløb, udfindes den afgiftspligtige Sum ved til det Beløb, Indtægten udgør mere end 3000 Kr., at lægge 20 Kr. for hver 100 Kr. af dette Beløb. Indtægter af 18,000 Kr. eller derover vil herefter være afgiftspligtige med deres fulde Beløb.

Af den afgiftspligtige Sum svares en Afgift af  $\frac{1}{8}$  af de første 1,200 Kr.,  $\frac{1}{7}$  af de næste 1,200 Kr. og saaledes fremdeles af hvert følgende 1,200 Kr. henholdsvis  $\frac{1}{6}$ ,  $\frac{1}{5}$ ,  $\frac{1}{4}$ ,  $\frac{1}{3}$  og  $\frac{1}{2}$ , hvilken sidste Kvota begynder ved en Nettoindtægt over 9,000 Kr. og udredes af enhver Merindtægt.

Agiften beregnes kun af fulde Hundrede Kroners Nettoindtægt og afrundes til en Sum, der er delelig med 10, saaledes at 5 Kr. eller derover regnes for fulde 10 Kr.

Gaar et ikke hidtil afgiftspligtig Apotek ind under Afgiftsbestemmelserne, beregnes Afgift for dette, som om det alt tidligere havde været afgiftspligtigt.

Justitsministeriet kan, naar særlige Omstændigheder taler derfor, tilstaa Lempelser i Afgiftspligten for et enkelt Aar.

§ 30. Afgiften indbetales til Justitsministeriet med Halvdelen i Juni og Halvdelen i December Termin. En tiltrædende Apoteker hæfter for den det paagældende Apo-

tek paahvilende Afgift for det Halvaar, i hvilket han tiltræder, dog med forholdsmæssig Regres til sin Forgænger eller dennes Bo.

Afgiften kan inddrives ved Udpantning; saafremt Betaling ikke derved opnaas. kan Bevillingen af Justitsministeriet erklæres for forbrudt.

§ 31. De til Justitsministeriet indbetalte Afgiftsbeløb danner en egen Fond, Apotekerfonden, der staar under Justitsministeriets umiddelbare Bestyrelse, for hvilken der gøres Rede ved de aarlige Finanslove, og hvorover der ikke kan raades uden Lovgivningsmagtens Samtykke.

§ 32. Til at revidere de fra Apotekerne i Henhold til § 8 indkommende Opgørelser og udføre den dermed forbundne Kontrol beskikker Justitsministeriet en dertil egnet Person, hvis Lønning fastsættes ved Finansloven og afholdes af Apotekerfonden.

§ 33. Naar de i §§ 3, 34 og 36 ommeldte aarlige Ydelser af Apotekerfonden i to paa hinanden følgende Aar har udgjort mere end 80 pCt. af Fondens aarlige Indtægter, derunder indbefattet Renter af Fondens Aktiver, forhøjer Justitsministeriet, saa længe det gøres nødigt, den hver især af Apotekerne paahvilende Afgift med et saa stort Beløb, at de paagældende Ydelser ikke overstiger 80 pCt. af Aarsindtægten, dog ikke udover 10 pCt. af Afgiften for hvert enkelt Apotek.

For saa vidt Forholdene gør yderligere Forhøjelse nødvendig, hvis den angivne Grænse af 80 pCt. skal overholdes, bliver der i den nærmest paafølgende ordentlige Rigsdagssamling at forelægge Forslag til Lov om dette Forhold.

#### V. Pensionering og Understøttelser.

§ 34. Samtlige Indehavere af personlige Apotekerprivilegier er forpligtede til at være bidragydende Medlemmer af en af Justitsministeriet dertil autoriseret Forsørgelseskasse for Enker og uforsørgede Børn efter saadanne Indehavere. Bidragspligten bestemmes ved Kassens Vedtægt, der skal godkendes af Justitsministeriet.

Kassen kan være en særlig Afdeling ved Statsanstalten for Livsforsikring eller ved et statsanerkendt dansk Livsforsikringsselskab eller kan oprettes som en selvstændig Institution.

I Kassens Vedtægt skal der sikres Justitsministeriet Adgang til at kontrolere Kassens Forhold, og det skal passes, at der i det mindste med visse Aars Mellemrum finder en sagkyndig Revision af Kassens Forhold Sted.

Til en saadan Kasse betaler Justitsministeriet af Apotekerfonden for hvert eksisterende personligt Privilegium aarlig et Bidrag, der sættes til 300 Kr., men som Justitsministeriet er bemyndiget til at nedsætte, dersom Forholdene tillader det, og til at forhøje, dersom det ikke skulde vise sig tilstrækkeligt til, at Kassen paa betryggende og fyldestgørende Maade kan opfylde sit Formaal og sine Forpligtelser.

§ 35. Af Apotekerfonden kan Justitsministeriet, saafremt der skønnes at være Midler til Raadighed, tillægge den Indehaver af et personligt Apotekerprivilegium, der paa Grund af sin Helbredstilstand eller Alderdomssvagthed maa opgive sin Bevilling, en aarlig Pension af indtil Halvdelen af Apotekets Nettoindtægt, beregnet efter § 29, dog i intet Tilfælde under 1200 Kr. eller over 2400 Kr.

§ 36. Dersom der oprettes en Forsørgelseskasse for Apotekermedhjælpere og dissers Enker og Børn, kan Justitsministeriet, af hvem Kassens Vedtægter bliver at approbere, af Apotekerfonden tilstaa Kassen et aarligt Tilskud paa indtil Halvdelen af det samlede Indskud, der ydes af de Medhjælpere, som er Medlemmer af denne Pensionskasse, dog ikke udover 15,000 Kr.

## VI. Forskellige Bestemmelser.

§ 37. Hvor det i nærværende Lov er udtalt, at Bestemmelse træffes af Sundhedsstyrelsen, kan i Henhold til § 1 i Lov om Sundhedsvæsenets Centralstyrelse af 30. April 1909 saadan Bestemmelse altid indankes for Justitsministeriet.

§ 38. For urigtig Opgivelse af Indtægt, Udgift eller andre Oplysninger, der er krævet til Fastsættelse af Afgift i Henhold til §§ 28—30, kan der — foruden den iøvrigt efter Lovgivningen forskyldte Straf — af Justitsministeriet ikendes Bøder paa indtil det tidobbelte af Afgiftens aarlige Beløb, hvilke Bøder tilfalder Apotekerfonden og inddrives ved Udpantning, hvorhos Bevillingen kan fradømmes den paagældende.

Overtrædelse af de i denne Lov givne Bestemmelser

eller af de i Henhold til Loven eller iøvrigt gyldigt udfærdigede Bestemmelser og Regler samt Undladelse af at følge de om Bogføring af Justitsministeriet givne Bestemmelser m. m. straffes, for saa vidt den øvrige Lovgivning ikke maatte medføre strengere Straf, med Bøder indtil 1000 Kr., dog at Bøden i Tilfælde, hvor samme Forseelse oftere gentages, og iøvrigt under skærpende Omstændigheder kan stige indtil 4000 Kr. Bøderne tilfalder Statskassen. Sagerne behandles som offentlige Politisager og kan kun med Sundhedsstyrelsens for hvert enkelt Tilfælde indhentede Samtykke sluttet uden Dom.

Er Overtrædelsen begaaet af en Apoteker eller en Medhjælper, kan der tillige frakendes den paagældende de i § 25, 1. Stykke, nævnte Rettigheder, saaledes at Fradømmelsen sker for bestemt Tid eller for bestandig. I disse Tilfælde bliver Sagen at behandle som Justitssag.

Om alle Sager efter nærværende Paragraf sender Politimesteren Meddelelse til Sundhedsstyrelsen, der, naar den finder Anledning dertil, kan lade Domme, afsagte i Henhold til denne Paragraf, offentliggøre.

§ 39. Det er forbudt at forhandle Medicin paa andre Vilkaar end de i denne Lov fastsatte. Allerede meddelte Bevillinger til at forhandle Medicin paa Vilkaar, som strider herimod, forbliver i Kraft, men kan i intet Tilfælde fornys, og saadanne Bevillinger kan herefter ikke meddeles.

Forordning af 4. December 1672 §§ 5, 7 og 11—30, for §§ 12 og 18 jfr. dog henholdsvis denne Lovs § 27, 1. Stykke og § 11, 2. Stykke, Reskript 5. April 1684, Forordning 6. Februar 1686, Forordning 19. November 1687, Reskript 23. December 1696, Reskript 12. Februar 1735, Reskript 14. Marts 1749, for saa vidt angaar Apotekere, Reskript 1. Maj 1761, Reskript 13. April 1764, Forordning 16. Juli 1772, Reskript 24. November 1779, jfr. Plakat 1. December 1779, Reskript 4. Januar 1782, Reskript 1. Marts 1783, Plakat 10. Januar 1791, Forordning 1. April 1796, § 2, § 3, for saa vidt angaar Apoteker, og § 4, Kancellipromemoria 25. November 1797, Reskript 9. Marts 1798, Plakat 31. Maj 1798, Forordning 20. Marts 1799, Reskript 17. August 1804, Forordning 14. Juni 1805, Resolution 3. Januar 1806, Kancellicirkulære 1. Marts 1806, Kancelliplakat 15. Maj 1807, Kancellipromemoria 24. Oktober 1807, Kancellipromemoria

12. November 1808, Plakat 17. Januar 1809 §§ 3--7, Plakat 25. April 1809, Kancellipromemoria 27. Maj 1809, Kancellicirkulære 21. Oktober 1809 i Slutningen ad 2): Forordning 21. April 1812, Kancelliskrivelse 12. November 1818, Kancellicirkulære 11. Marts 1820, Resolution 26. April 1826, Resolution 23. Januar 1828, Forordning 2. Juni 1828, Plakat 26. Juli 1831, Plakat 6. August 1835, for saa vidt angaar Apotekere, Resolution 6. November 1838, Forordning 28. December 1839, Resolution 23. December 1842 med Undtagelse af den deri indeholdte Bestemmelse om Medicintakstens Fastsættelse, Plakat 19. April 1843 § 5 samt § 7, for saa vidt angaar Apotekere, Kancelliplakat 28. Juli 1845, Lov Nr. 100 af 10. April 1895 og Lov Nr. 111 af 30. April 1909 § 7, næstsidste Stykke, ophæves saavel som alle andre Apotekervæsenet vedrørende Love og Bestemmelser, for saa vidt som og i det Omfang, hvori de strider imod denne Lov eller er knyttede til ældre Bestemmelser, som ophæves eller ændres ved denne Lov.

§ 40. Denne Lov træder i Kraft den 1. Januar 1914 og gælder ikke for Færøerne.

Hvorefter alle vedkommende sig have at rette.

Givet paa Amalienborg, den 29. April 1913.

Under Vor Kongelige Haand og Segl.

**Christian R.**

(L. S.)

\_\_\_\_\_

*Bülow.*

Kejserslig  
russiskHof-  
leverandør.

# C. R. Evers & Co.

tilvirker

Maltextraktøl (dansk Sundhedsøl).

Export Malt-Extraktøl.

Maltsaft (Vacuums) i Glas og Dunke.

Ægte Maltextrakt-Bolscher

Do. med Ingefær, Cacao, Eucalyptol, Tjære, Citron m. m.

Menthol-Bolscher

Brystcarameller

Althea-Bolscher

Kongen af Danmarks Bolscher

Frukt-Maltbolcher (syrlige)

Sodapastiller,

store og smaa,

Pebermyntekager

i Æsker  
à 15 &  
25 Ø. Uds.  
og i  
løs Vægt.

i fixe Æsker  
og i løs Vægt.

Vi tillade os at bringe ovenstaaende Fabrikata i  
D'hr. Apotekeres velvillige Erindring.

Fabrik og Lager:

Østre Fasanvej 15, København F.

Telefon 3282 &amp; 8239.

## Cirkulærer til Landets Apotekere fra Sundhedsstyrelsen.

Cirkulære af 30. Marts 1914.

Apotekernes Opmærksomhed henledes paa, at Bestemmelserne i Lov om Apotekervæsenet af 29. April f. A., Prgf. 14, 4. Stk., der har følgende Ordlyd:

»Lægemidler, hvis Fremstilling Farmakopeen foreskriver, kan, saafremt de ikke tilberedes paa Apoteket selv, kun indkøbes paa Apotekerens Ansvar fra et andet Apotek eller fra Laboratorier, der har erholdt Justitsministeriets Tilladelse til Fremstillingen og underkaster sig den i saa Henseende fornødne Kontrol, for hvilken der betales en af Justitsministeriet fastsat Afgift; denne betales til Apotekerfonden, der afholder Omkostningerne ved Kontrollen. Det anførte gælder ogsaa skaarne, knuste eller pulveriserede Droguer, der af Farmakopeen beskrives i hel Tilstand. Sundhedsstyrelsen kan bestemme, hvilke andre Præparater og Droguer der skal være underkastet samme Bestemmelse«

vil være at forstaa saaledes, at Udtrykket: »Lægemidler, hvis Fremstilling Farmakopeen foreskriver«, omfatter ikke alene de Lægemidler, for hvis Fremstilling Farmakopeen giver særlige Forskrifter (saasom Strandløggedike, Hoffmannsdræber, Kamferdræber, Modgift mod Arsenik, koncentreret og fortyndet Bittermandelvand, Kloroformvand o. s. v.), men ogsaa alle de i Farmakopeen nævnte Lægemidler, naar de har været underkastede en Behandling, for hvilken Farmakopeen giver almindelige Forskrifter (altsaa alle Ekstrakter, Kapsler, Liquores, Piller, Pulvere, Tabletter, Tinkture, Salver o. s. v.)

Derimod omfatter Bestemmelsen ikke de i Farmakopeen nævnte Lægemidler, naar deres Fremstilling eller den Form, hvori de fremtræder, ikke er foreskrevet i Farmakopeen (altsaa f. Eks. Bolscher, Drops o. l.), eller naar de rekvireres fra et bestemt Firma, under lovbeskyttet Navn eller lignende, ej heller saadanne Stoffer eller Præparater, som, skønt de falder ind under ovenstaaende Bestemmelse, er frigivne den almindelige Detailhandel.



I Overensstemmelse med den anførte Lovbestemmelse maa en Apotekers *Indkøb* af de i Bestemmelsen omhandlede Lægemidler fra et andet Apotek eller Laboratorium *ske direkte uden Mellemand*. I Henhold til Bestemmelserne i Lovens Prgf. 6, 3. Stk, og Prgf. 15, 3. Stk., paalægges det herved samtlige Landets Apotekere at føre *Journal over alle i Apotekernes Laboratorier tilberedte farmaceutiske Præparater*, idet det fremhæves som ønskeligt, at saa mange som muligt af de i Betragtning kommende Præparater, saa vidt Forholdene tillader det, tilberedes paa Apotekerne selv.

Det tilføjes, at Justitsministeriet hidtil har meddelt den i Lovens Prgf. 14, 4. Stk. omhandlede Tilladelse til følgende Laboratorier:

Firma *Gustav Lotze*, Odense,  
 Fabrikant *Chr. F. Petri*, Vanløse, og  
 Firma *Alfred Benzon*, København.

P. S. V.

**E. M. Hoff.**

Anders Johansen.

Cirkulære af 5. Maj 1914.

### Forskrifter for Apotekers Indretning og Drift.

I Henhold til §§ 6, 3. Stykke. 14, 1. Stykke, og 15, 3. Stykke, i Lov af 29. April 1913 om Apotekervæsenet fastsætter Sundhedsstyrelsen herved nedenstaaende Regler for Apotekers Indretning og Drift:

§ 1. Apoteket skal være beliggende indenfor det Omraade, som er angivet i den kgl. Resolution, hvorved det er oprettet; den nærmere Beliggenhed approberes af Justitsministeriet, og Flytning af Apoteket kan kun ske med Justitsministeriets Samtykke.

Ethvert Apotek skal have et bestemt Navn. Det bør ved Valget af Navn undgaas at benytte Navne f. Eks. efter Tidsfølgen for forskellige sammesteds værende Apotekers Oprettelse eller efter Verdenshjørnerne, medens som hidtil Navne f. Eks. efter Anlægsstedet eller efter Dyr eller andre lignende skønnes velegnede til Adskillelse af de enkelte Apoteker.

Huset skal udvendig bære Betegnelsen »Apotek«. Ved

Officinets Indgangsdør, der skal være forsynet med Vindfang, skal der være anbragt Ringeapparat, og Indgangen skal om Natten være belyst, med mindre der foreligger Tilladelse til at holde Apoteket lukket om Natten. Omkring Bygningen skal der være anlagt et brolagt, asfalteret eller cementeret Fortov og en Rendesten, fra hvilken alt Spildevand fra Apoteket i brolagte eller lukkede Render ledes til et Sted, hvori det uden Fare kan udtømmes.

§ 2. Apoteket skal være rigelig forsynet med Vand af god Beskaffenhed.

§ 3. Apoteket skal i det mindste indeholde følgende Lokaler:

- a. Et Officin.
- b. Et Materialkammer og (eventuelt) et Urtekammer.
- c. En Materialkælder  $\rho$ : et Rum til Opbevaring af Stoffer, der kræver en kølig og saa vidt muligt ensartet Temperatur.
- d. Et Laboratorium.
- e. Et Skære- og Støderum.
- f. Et Vagtværelse.

I Lokalerne skal forefindes de Redskaber og Inventariegenstande af passende Størrelse og Art og i fornødent Antal, som er nødvendige 1) til Lægemidlernes Dispensering og Opbevaring, 2) til Udførelse af de i Pharmacopoea Danica og Veterinær-Farmakopéen beskrevne Præparationer og Undersøgelser og 3) til Rensning af Apotekets Utensilier.

a. *Officinet.* Officinet, som skal være beliggende i Stueetagen, skal være tørt, lyst, navnlig dér, hvor Receptionen har sin Plads, og ved en Skranke være afdelt saaledes, at Køberne ikke kan betræde Arbejdsrummet. Udenfor Skranken skal der være indrettet Siddepladser for Købere. Der skal findes et Bord til Recepturbrug og et Bord til Haandkøbsbrug. Langs Væggene skal der være Reoler, eventuelt med Skabe eller Skuffer. Skufferne skal være indsatte i Rum med Bagklædning og Sidevægge eller være forsynede med tætsluttende Laag.

Officinet skal paa Landet og i Købstæder med en Folkemængde af under 5000 Mennesker have et Gulvareal af mindst 20 m<sup>2</sup> og en Højde af mindst 2,8 m; i større Købstæder og København af mindst 30 m<sup>2</sup> og 3 m.

Ved Mørkets Indtræden skal Officinet kunne oplyses

kunstig, og det skal kunne holdes opvarmet saaledes, at Temperaturen i den Tid, det holdes aabent for Publikum, ikke er under  $15^{\circ}$  C.

I Officinet eller dets umiddelbare Nærhed skal findes en *Receptur*; Bordpladen i Recepturen skal være af Materiale, der let kan renses; Recepturens Udstyrelse maa rette sig efter Forholdene, men følgende Redskaber skal i det mindste være til Stede:

1. En Emulsionsmorter.
2. To Porcellænmortere til Salver.
3. To Porcellænmortere til Pulvere.
4. En Jernmorter til Piller.
5. Et Pillebrædt med Riller af Messing eller forniklet Jern.
6. Et Pillebrædt med Riller af samme Slags eller af Jern.
7. En Dekoktbøsse af Tin eller fortinnet Metal.
8. En Dekoktbøsse af Porcellæn.
9. Kolatorier.
10. Et Porcellænsmaal til 1 Liter.
11. 20 Pulverkapsler af Horn eller lignende.
12. En Ske af Horn eller lignende.
13. En Tareringsvægt til 1 kg.
14. En Haandvægt til 20 g.
15. En Haandvægt til 5 g.
16. En Haandvægt til 1 g.
17. Justerede Medicinallodder fra 1 mg til 500 g.
18. En emaillet Skaal med Tud og Stativ.
19. En Glasragt.
20. En Gasbrænder eller Benzinbrænder eller en Spiritlampe.
21. Et Apparat til Tablet fremstilling.

Bordet til Haandkøbsarbejder, som kan være en Forlængelse af Recepturbordet, skal ligeledes have en let renselig Flade. Til dette Bord skal i det mindste høre:

1. En Tareringsvægt til 1 kg.
2. Justerede Medicinallodder fra 1 til 500 g.

I Officinet eller dets umiddelbare Nærhed skal findes en Vask med Tilløb og Afløb. Paa Steder, hvor Vandværk ikke findes, maa en Vandbeholder være anbragt over Vasken.

Alle Medikamentbeholdere skal være af fast Materiale og signerede saa tydelig og holdbart som muligt i Over-

ensstemmelse med Farmakopéens Nomenklatur. De skal holdes vel vedlige og rene og være ordnede saaledes, at Mulighed for Forveksling ikke er sandsynlig. Beholdere med indbrændte eller graverede ældre Navne kan dog bibeholdes, men skal ved Fornyelse bringes i Overensstemmelse med Farmakopéens Nomenklatur.

I Recepturen skal de med ††† mærkede Beholdere være opstillede samlet.

Stoffer, der holdes afvejede eller afdelte til Salg eller Udlevering, kan opbevares i Papirposer eller lignende, men Papirposer maa iøvrigt ikke benyttes til varig Opbevaring af Medikamenter.

I Officinet, eventuelt i Recepturen, skal findes mindst ét Giftskab, der tydelig betegnes som saadant, og holdes forsvarlig lukket, naar det ikke benyttes. Giftskabe skal, foruden de Stoffer, som Pharmacopoea Danica fordrer opbevarede deri, indeholde Præparater, som med Hensyn til deres Farlighed maa sættes i Klasse med disse. Naar Nøglen til Giftskabet ikke bruges, maa den ikke have sin Plads umiddelbart ved dette.

Til Morfin og dets Salte samt Præparater deraf, men ikke til saadanne Stoffer, der maa betegnes som Derivater deraf eller Substitutionsprodukter derfor, og heller ikke til andre Opiumsalkaloider, skal der i Recepturen eller andetsteds i Officinet findes et Skab, hvori udelukkende disse holdes opbevarede. I de andre Lokaler behøver Morfin, dets Salte og Præparater ikke at blive opbevarede i et særligt Skab.

Hvor der i Apoteket tillige skal drives Købmandshandel, bør Beholderne for herhen hørende Varer tillige med de for disse særlig bestemte Vægte, Maal m. m. være anbragte i en vel adskilt Del af Officinet eller i et særskilt Lokale.

b. *Material- (eventuelt) Urtekammeret.* Dette skal være tørt, ikke for lyst, let at udlufte, forsynet med Reoler, Skabe, Skuffer og Beholdere efter Behov. Det forlanges ikke, at der skal findes Vægte eller Vægtstykker her, men finder Apotekeren, at det er nødvendigt at have saadanne, skal de svare til Justerings-Fordringerne.

Dersom Beholderne i Officinets Giftskab er tilstrækkelige til Apotekets Forbrug, behøver der ikke at findes et saadant i Materialkammeret eller andre Forraadsrum, men

i modsat Fald skal de herhen hørende Stoffer opbevares i et eller flere som Giftskabe tydelige betegnede Skabe, som skal holdes lukkede, og hvis Nøgler ikke maa have deres Plads i det paagældende Forraadsrum.

Alle Beholdere paa Materialkammeret og Forraadsrummene iøvrigt skal yde Indholdet den fornødne Beskyttelse mod Paavirkning af Lys, Luft, Fugtighed etc. og skal være signerede tydelig og saa holdbart som muligt i Overensstemmelse med Farmakopéens Nomenklatur, og være opstillede saaledes, at de med ††† mærkede holdes samlede for sig.

c. *Materialkælderen.* (Rum til Opbevaring af Stoffer, der kræver en kølig og saavidt muligt ensartet Temperatur).

Materialkælderen skal være tør og saa lys og luftig, som Forholdene paa nogen Maade tillader, og have cementeret, asfalteret eller paa lignende Maade behandlet Gulv. Temperaturen skal være saa ensartet som muligt og Aaret igennem kunne holdes mellem 15 og 6° C.

Hvis der formedelst Grundvand ikke kan indrettes et brugbart Kælderrum, da kan der i Stedet derfor i en af de andre Etager benyttes Skabe eller lignende, som er anbragte i Murnicher eller Hvælvinger under de køligst mulige Forhold.

Rummet maa holdes afsondret fra Lokaler, der benyttes til privat Brug.

d. *Laboratoriet.* Laboratoriets Størrelse maa rette sig efter Forretningens Størrelse og Art. Det skal være lyst, let at udlufte og forsynet med en Skorsten med godt Træk samt med i det mindste følgende Inventar:

1. Et Arbejdsbord.
2. En Vask med Tilløb og Afløb.
3. Et Dampapparat til Kogning og Destillation. (Frigtagelse for at være forsynet hermed kan gives af Sundhedsstyrelsen, naar der af Apotekeren indsendes et motiveret Andragende derom; bevilges dette, maa der i det mindste forefindes et Ildsted og et dermed i Forbindelse staaende Destillationsapparat).
4. Et Tørreskab.
5. En Presse.
6. Et Skab med en med Aabninger forsynet Dør til Opbevaring af Koleringsstøj og Presseposser.

7. De i Pharmacopoea Danica fordrede analytiske Hjælpe-midler (Apparater, Reagenser og Titrervædsker), som dog ogsaa kan opbevares i et af Apotekets øvrige Rum eller i et særligt Lokale.

Laboratoriets Gulv skal være af et Materiale (Asfalt, Beton eller Fliser), som er let at afskylle og holde rent.

e. *Skære- og Støderum.* Dette Rum skal være saaledes skilt fra de øvrige Lokaler, at Støv derfra saa vidt muligt ikke kan trænge ind i disse. Det skal i det mindste indeholde:

1. Et Arbejdsbord.
2. En Metalmorter til Stødning.
3. En Langkniv.
4. En Vuggekniv.
5. De officinelle Sigter og Sold.

f. *Vagtværelse.* Dette skal være saaledes beliggende, at det belyses ved direkte Dagslys og er let at udlufte, samt være forsynet med fornødent Inventar.

§ 4. Samtlige Lokaler skal holdes godt vedlige samt i god Orden og Renlighedstilstand.

§ 5. I Apoteket skal forefindes:

1. Pharmacopoea Danica.
2. Veterinær-Farmakopéen.
3. Medicintaksten.
4. Fortegnelse over autoriserede Læger, Tandlæger og Dyrslæger.
5. Lov om Apotekervæsenet samt de gældende Reglementer og Anordninger.
6. Telefonreceptbog.
7. Giftbog med Bilag.
8. Arbejdsbog (for Laboratorie-Arbejder).
9. Vareindkøbsbog.
10. Kopibog til Recepter paa stærkt virkende Lægemidler.
11. Visitationsprotokol.

§ 6. Officinelle Præparater maa kun fremstilles efter Anvisningerne i Pharmacopoea Danica eller Veterinær-Farmakopéen, hvor saadanne findes. Der skal føres en Arbejdsbog over Præparater, baade officinelle og ikke-officinelle, som fremstilles i Apotekets Laboratorium og som til Stadighed haves færdigholdte. Indførelse i denne Bog bør ske mindst én Gang ugentlig.

I Vareindkøbsbogen skal føres en Fortegnelse over de

Varer, der indkøbes fra andre Apoteker eller autoriserede Laboratorier, og som falder ind under Bestemmelserne i § 14, 4. Stykke, i Lov om Apotekervæsenet af 29. April 1913.

Præparater, som sælges under Navne, hvorunder de tidligere var officinelle, skal fremstilles efter Forskrifterne i den Farmakopé, i hvilken de sidst var optagne.

§ 7. Beholdere for Varer, der ikke tilfredsstiller Fordringerne i den gældende Farmakopé, skal være saaledes signerede, at Mulighed for Forveksling med officinelle Varer udelukkes.

§ 8. Ved Tilberedning af Medicin efter Recept maa Disciples og ueksaminerede Personers Medhjælp kun benyttes under Apotekerens eller en eksamineret Medhjælperes Tilsyn.

§ 9. Det er forbudt Apotekere at træffe Aftale med Læger om Tilberedning og Udlevering af Medikamenter, hvis Sammensætning er angivet med Navne eller Udtryk, som ikke kan forstaas af andre end Parterne.

§ 10. For saa vidt Gennemførelsen af foranstaaende Forskrifter — navnlig i Apoteker, der er oprettede før 1870 — undtagelsesvis godtgøres at ville volde særlige Vanskeligheder eller uforholdsmæssig Bekostning, kan Sundhedsstyrelsen for den nuværende Privilegiehavers Tid indrømme Dispensation fra én eller flere af Forskrifternes Bestemmelser.

P. S. V.

**E. M. Hoff.**

Anders Johansen.

Cirkulære af 10. Juni 1914.

## Regler for Eftersyn af Apoteker og Kontrol med Laboratorier m. v.

### *Kapitel I. Eftersyn af Apoteker.*

§ 1. Ethvert Apotek i Landet skal underkastes Eftersyn mindst én Gang i hvert Finansaar.

Nyoprettede eller flyttede Apoteker efterses, inden de aabnes for Publikum, eller snarest muligt efter at dette er sket; et ombygget Apotek efter at Ombygningen er fuldført.

Det paalægges derfor Apotekere, som har anlagt ny Apoteker, eller som har flyttet eller ombygget deres Apo-

tek, senest 14 Dage før den paatænkte Aabningsdag at give paagældende Embedslæge (Amtslæge eller Københavns Stadslæge) Underretning om, naar Apoteket agtes aabnet for Publikum. Ved Ombygning af Apotek forstaas her saadanne Ændringer af Apotekets Lokaler og Udstyr, at Apoteket fremtræder med et væsentlig forandret Udseende; dog henregnes ikke herunder Anskaffelse af delvist nyt Inventar.

Eftersynet foretages af den overordnede Embedslæge og den i vedkommende Landsdel fungerende farmaceutiske Visitator.

Eftersynet foretages uden forudgaaende Varsel paa én imellem Embedslægen og Visitator aftalt Tid, som begge er forpligtede til strengt at hemmeligholde. Forholdet mellem Embedslægen og Visitator ordnes i denne Henseende saaledes, at Visitator forud lægger en foreløbig Plan for hver Rundrejse, som han agter at foretage, og derefter sætter sig i Forbindelse med de Embedslæger, med hvilke han skal samarbejde, for at enes med dem om Tiden for hvert enkelt Eftersyn. Ved Udarbejdelsen af Rejseplanen som, naar den er færdig, skal forelægges Sundhedsstyrelsens Apotekerraad, vil det være at paase, at Eftersynet ikke foretages i en saadan Rækkefølge, at Apotekerne forud kan beregne, hvornaar et Eftersyn kan ventes.

§ 2. Eftersynene kan efter Omstændighederne være mere eller mindre omfattende; med Hensyn hertil kan Apotekets almindelige Tilstand og Udfaldet af foregaaende Eftersyn være bestemmende.

Eftersynet skal dog altid omfatte:

a) En Undersøgelse af, hvorvidt alle de til Apoteket hørende Lokaler er af forsvarlig Beskaffenhed og holdes i tilbørlig Orden og Renlighedstilstand, samt hvorvidt det fornødne Inventar er til Stede og af god Beskaffenhed.

Ved Eftersyn af nyoprettede og flyttede Apoteker paa- ses det, at Apotekets Beliggenhed er i Overensstemmelse med Justitsministeriets Approbation samt om Indretningen af Apotekets Lokaler er forskriftsmæssig. Ved ombyggede og ny overtagne Apoteker efterses Indretningen.

b) Konstatering af, at Apotekerens Pligt til efter Apotekerlovens § 7 at holde mindst én farmaceutisk Kandidat, er opfyldt. Hvis det er et større Apotek, skal Apotekeren tillige opgive Navnene paa samtlige i Apoteket tjenest-



gørende Kandidater, Examinati og Disciple, samt oplyse, hvilken ueksamineret Medhjælp der deltager i det i Apoteket forefaldende Arbejde. Har Apotekeren erholdt Dispensation i Henhold til nævnte § 7, skal paa Forlangende Justitsministeriets (eventuelt Sundhedsstyrelsens) Skrivelse herom forevises. Det søges kontrolleret, om Bestemmelserne i § 21 i Lov om Apotekervæsenet af 29. April 1913 overholdes.

c) Eftertaksation af et Antal Recepter og Eftersyn af de i Apoteket henstaaende, til Udlevering efter Recept færdigberedte Medikamenter, Eftervejning af et Antal færdigholdte afvejede Pulvere samt Kontrol med, at Farmakopéens Fordring om visse Drogers aarlige Fornyelse er efterkommet.

d) Eftersyn af Giftskabe og Morfinskab, særlig med Hensyn til Orden og Beholdernes rette Paaskritt. Gennemgang af Giftbog med tilhørende originale Rekvisitioner, af Receptkopier, som Sundhedsstyrelsen har paabudt Apotekerne at tage, af Telefonreceptbog, Arbejdsbog og Vareindkøbsbøg — om fornødent Fakturaer eller Følgesedler paa de i Apotekerlovens § 14, 4. Stk. omhandlede Medikamenter. Eftersyn af Kontrolhæfte for Hospitalssprit, hvorved iøvrigt følgende Regler er gældende:

1) For alle de Apotekers Vedkommende, der forhandler Hospitalssprit, paahviler det Visitator ved enhver Visitation af Apoteket at paase, at Apotekerne i Henhold til Sundhedsstyrelsens Cirkulære af 28. April 1910 fører det af Generaltolddirektoratet autoriserede Kontrolhæfte til Redegørelse for Apotekets Omsætning af Hospitalssprit. Visitator opgør Apotekets Beholdning heraf, noterer denne i Kontrolhæftet og søger Aarsagen til mulige Uoverensstemmelser mellem den regnskabsmæssige og virkelige Beholdning oplyst; Forklaring herom tilføres Kontrolhæftet.

Det paahviler endvidere Visitator at være opmærksom paa, at alle Flasker eller Beholdere, hvori et Apotek opbevarer, forsender eller sælger Hospitalssprit, bærer Apotekets Etikette forsynet med Betegnelsen »Hospitalssprit«, at den ikke af Apotekeren nedsættes i Styrkegrad og at Salg kun foregaar i Partier paa  $\frac{1}{4}$  Liter eller Multipla deraf.

2) For de Apotekers Vedkommende, der ikke er optagne paa den af Generaltolddirektoratet udfærdigede Liste

over Apoteker, hvis Salg af Hospitalssprit vil blive kontrolleret ved sammes Foranstaltning, paahviler det Visitator yderligere at gennemgaa de ovenfor ommeldte Kontrolhæfter. Til dette Øjemed skal Kontrolhæfterne, efter at være opgjorte og afsluttede af Apotekerne pr. hvert Aars 31. December, med de til Hæfterne hørende Bilag senest 8 Dage efter Aarets Udløb indsendes til vedkommende Visitator, der omgaaende meddeler Kvittering for Modtagelsen. Visitator gennemgaaer herefter Hæfterne med Bilag og skal derved forvisse sig om, at Hospitalssprit ikke er udleveret til uvedkommende (jfr. Sundhedsstyrelsens ovenfor nævnte Cirkulære af 28. April 1910) eller i Apotekerne anvendt i ulovligt Øjemed, hvorefter han giver Kontrolhæftet Paategning om det foretagne Eftersyn og tilbagesender det til vedkommende Apoteker.

Saafernt Visitator under Udøvelsen af den ham ifølge ovenstaaende paahvilende Kontrol skulde bemærke nogen Urigtighed eller Unøjagtighed af Betydning med Hensyn til Apotekernes Forhandling af Hospitalssprit, skal han, hvis vedkommende Apoteker ikke kan give fyldestgørende Forklaring desangaaende, snarest muligt gøre Indberetning derom til Justitsministeriet.

e) Eftersyn af de i Farmakopéen fordrede analytiske Hjælpemidler og deres Brugbarhed.

f) En Undersøgelse af, hvorvidt de ved det foregaaende Eftersyn muligvis paaklagede Mangler er afhjulpne.

§ 3. I det mindste hvert 3die Eftersyn af samme Apotek skal foruden at omfatte ovenstaaende have følgende Omfang:

a) Samtlige Tareringsvægte og Haandvægte undersøges med Hensyn til, om de er tilstrækkelig nøjagtige og fintmærkende og om Vægtlodderne har deres rette Vægt — alt i Henhold til Anordning af 12. November 1909. Vægtlodder, som ikke har den rigtige Vægt, kasseres; Vægte, som ikke er af den tilbørlige Beskaffenhed, kan efter Omstændighederne kasseres eller fordres istandsatte.

b) Fremlæggelse og Eftersyn af de i § 5 i »Forskrifter for Apotekers Indretning og Drift« nævnte Bøger. Visitator kan endvidere kræve oplyst, hvorvidt nogen af de i Lovens § 14, 4. Stk., omhandlede Varer er leveret til et andet Apotek i et bestemt Tidsrum.

c) En Undersøgelse af, hvorvidt de Beholdere, hvori

Lægemedlerne opbevares, svarer til deres Formaal og til Farmakopéens Fordringer og er forsynede med rigtige Paa-skrifter. Herved iagttages, om de Beholdere, der skal være mærkede med †††, har dette Mærke, om hver Beholder kun indeholder ét Middel, og om Beholderne er ordnede og opstillede saaledes, at Forveksling ikke er sandsynlig.

d) Almindeligt Eftersyn af Varer og Præparater.

Indholdet af et saa stort Antal Beholdere, som Tiden tillader, bedømmes efter de ydre Egenskaber ligesom ogsaa selve Beholderen og Opbevaringsmaaden efterses.

Dersom nogen af de undersøgte Varers eller Præparaters Beskaffenhed findes at være saadan, at de maa antages at mangle noget væsentligt i deres Virkning som Lægemedler, kan hele det Forraad deraf, som maatte være til Stede i Apoteket, af den farmaceutiske Visitator fordres tilintetgjort eller behandlet paa en saadan Maade, at det ikke mere kan benyttes i samme Egenskab. Er Fejlen mindre betydelig, kan det paalægges Apotekeren at rette den inden en vis Frist og snarest muligt overfor Embedslægen at godtgøre, at Fejlen er rettet. I begge Tilfælde staar det imidlertid den Apoteker, som ikke vil erkende Fejlen, frit for at faa Sagen underkastet Sundhedsstyrelsens Bedømmelse. I saa Tilfælde bliver en Prøve forsynet med Apotekerens Segl at indsende til Sundhedsstyrelsen, medens Resten af Beholdningen, indtil Sundhedsstyrelsen har afgjort Sagen, forvares i Apoteket under Visitators Segl.

Varebeholdningerne bedømmes desuden med Hensyn til deres Mængde i Forhold til det sandsynlige Forbrug.

Der udtages et Antal Præparater til særlig Undersøgelse paa Stedet, hvorved Opmærksomheden navnlig skal være henvendt paa de i Apoteket selv fremstillede Præparater samt de til Udlevering efter Recept færdigholdte Piller, Pulvere, Salver, Opløsninger o. s. v.

Af saadanne Varer, hvis Undersøgelse tager længere Tid eller kræver særlige Apparater eller vanskelige Undersøgelsesmaader, kan der af den farmaceutiske Visitator udtages Prøver til Hjemmeundersøgelse i det til Raadighed for Visitatorerne stillede Laboratorium i København. I saa Fald forbliver en tilsvarende med Visitators Segl forsynet Prøve paa Apoteket.

Det staar Apotekeren frit, naar Resultatet af denne

Undersøgelse foreligger, at faa Afgørelsen gjort til Genstand for Sundhedsstyrelsens Bedømmelse ved at indsende den paa Apoteket forseglede Prøve.

Ved Undersøgelse af Præparaterne kan Visitatorerne ikke alene benytte de i Farmakopéén angivne Prøver men ogsaa andre, som har anerkendt videnskabelig Gyldighed. Apotekernes Forpligtelse strækker sig dog ikke videre end til at føre saadanne Varer, som holder Farmakopééns Prøver.

Er Apoteket i Henhold til Apotekerlovens § 14, 2. Stk., fritaget for at være forsynet med visse Stoffer, selv om disse staar opført i Farmakopéén, skål Apotekeren paa Visitators Forlangende fremlægge Justitsministeriets Skrivelse desangaaende.

Driver Apotekeren anden Handelsvirksomhed, efterses det, hvorvidt denne Virksomhed og Materialerne dertil holdes forsvarlig afsondrede fra Apotekervirksomheden.

§ 4. I Apotekets Visitationsprotokol indføres en af Embedslægen og den farmaceutiske Visitator underskreven Beretning om Eftersynet samt de Paalæg, som det eventuelt har været nødvendigt at give Apotekeren. Beretningen affattes i en af Sundhedsstyrelsen foreskreven Form. En ligelydende Beretning indsendes af den farmaceutiske Visitator til Sundhedsstyrelsen.

Hvis Apotekeren ønsker at gøre Indsigelse mod Beretningens Indhold eller Ordlyd, bør Indsigelsen ledsaget af Motivering snarest muligt indsendes til Sundhedsstyrelsen.

Beretningen skal altid indeholde en Fortegnelse over de Varer, der er funden uanvendelige. Af Beretningen kan udelades Omtale af saadanne Mangler, som skønnes mindre væsentlige eller som er afhjulpne under Eftersynet.

I Giftbogen indføres en Bevidnelse af, at den er efterset og sammenholdt med de originale Rekvisitioner. Giftbogen underskrives af Embedslægen og den farmaceutiske Visitator.

§ 5. Opdages det ved Eftersynet, at der har fundet grove Uregelmæssigheder Sted paa Apoteket, indberettes det uopholdelig til Sundhedsstyrelsen.

§ 6. Den farmaceutiske Visitator medbringer til Undersøgelse paa Stedet de Apparater, Reagenser og Titrervædsker, som skønnes fornødne, samt Normal-Vægtlodder.

Medens den Del af Eftersynet, der vedrører Apotekets

Indretning og Drift, Orden og Renlighed samt Personalets Tilstedeværelse forudsættes foretaget af Embedslægen og den farmaceutiske Visitator i Forening, er Embedslægens Nærværelse ved de mere specielle Undersøgelser, som foretages paa Stedet, ikke nødvendig.

§ 7. De farmaceutiske Visitatorer foretager hvert Aar en Bearbejdelse af det Materiale, de har indsamlet ved Eftersynet af Apotekerne i de Landsdele, de har berejst. Denne Beretning skal indeholde en kort Redegørelse for Apotekernes almindelige Tilstand med Fremhævelse af de Punkter, paa hvilke der efter Visitatorernes Skøn kunde tiltrænges en Forandring i de bestaaende Forhold; de Omstændigheder, der hyppigst har givet Anledning til Paatale eller Bemærkninger, fremhæves, og der vedføjes en Fortegnelse over de Varer og Præparater, som er kaserede eller erklærede for mindre egnede, og om muligt Aarsagerne hertil. Aarsberetningen indsendes inden Udgangen af Maj Maaned til Sundhedsstyrelsen.

§ 8. De farmaceutiske Visitatorer er af Justitsministeriet bemyndigede til, i Overensstemmelse med § 8, eventuelt § 9, i Lov om Apotekervæsenet af 29. April 1913, at kræve sig forelagt de Regnskabsbøger med Bilag, som det er paalagt Apotekerne at føre, og er derhos berettigede til at faa meddelt de Oplysninger, som de finder fornødne til Opfyldelse af deres Pligt til at revidere de fra Apotekerne i Henhold til Lovens § 9 indsendte aarlige Opgørelser og udøve den dermed forbundne Kontrol.

§ 9. Sundhedsstyrelsen kan kræve, at et Apotek undergives flere end det paabudte aarlige Eftersyn.

Ved saadanne overordentlige Eftersyn kan de foranstaaende Regler lempes efter Sundhedsstyrelsens nærmere Bestemmelse under Hensyn til Formaålet med det gentagne Eftersyn.

§ 10. De farmaceutiske Visitatorer staar under Sundhedsstyrelsen og har med Hensyn til Udøvelsen af deres Virksomhed at rette sig efter den dem af Sundhedsstyrelsen meddelte Instruktion.

§ 11. Det kongelige Sundhedskollegiums Reglement for Visitation af Landets Apoteker af 22. Maj 1869 med Ændringer ifølge Kollegiets Cirkulærer angaaende Apotekervisitation af 31. Juli 1893 samt Sundhedsstyrelsens Instruks for den farmaceutiske Visitator af 16. August 1910 ophæves.

*Kapitel II. Eftersyn af Hjelpe- og Hospitalsapoteker.*

§ 12. Reglerne i Kapitel I gælder ogsaa for Eftersyn af Hjelpe- og Hospitalsapoteker under Hensyntagen til de for disse gældende særlige Bestemmelser.

Med Hensyn til Kontrol med de i Lovens § 12, 3. Stk., omhandlede Hospitaler uden Hospitalsapotek vil nærmere Bestemmelse blive truffet i hvert enkelt Tilfælde.

*Kapitel III. Kontrol med Laboratorier.*

§ 13. Kontrol med Laboratorier, som har erholdt den i Lovens § 14, 4. Stk., omhandlede Tilladelse, udøves alene af Visitatorerne uden Bistand af Embedslægerne.

§ 14. Den Visitator, hvem Sundhedsstyrelsen overdrager at kontrollere et af disse Laboratorier, har til enhver Tid, medens det er i Drift, Adgang til samtlige de af dets Lokaler, hvor nogen af de Varer, som omfattes af den i ovenstaaende § 13 nævnte Lovbestemmelse, og det til deres Fremstilling benyttede Raastof eller Materiel opbevares eller behandles. Han skal jævnlig besøge Laboratoriet og i hvert Fald saa ofte, som det forlanges af Sundhedsstyrelsen.

Paa Laboratoriet kan Visitator kræve alle de Oplysninger, han finder nødvendige til Opfyldelsen af den ham paahvilende Pligt, ligesom der ikke maa lægges ham nogen Hindring i Vejen for Udførelsen af denne.

§ 15. Kontrollen omfatter dels de Raastoffer, Redskaber og andet Materiel, f. Eks. Indpakkingsmateriel, som agtes benyttede, dels selve Fremstillingen og dels Opbevaringen af de i den nævnte Lovbestemmelse omhandlede Varer.

Visitator er berettiget til at undersøge og udtage Prøver af enhver af de paagældende Varer saavel som af de til disses Fremstilling bestemte Raastoffer i Overensstemmelse med de Regler for Eftersyn af Apoteker, som gives i foranstaaende § 3, Afsnit d. Naar Visitator i Medfør af Bestemmelserne i nærværende Kapitel har givet Paalæg om at rette mindre betydelige Fejl, skal det godtgøres for ham, at saadant Paalæg er efterkommet. Dersom der findes væsentlige Mangler ved en Vare, er Laboratoriet endvidere forpligtet til uopholdelig derom at underrette de Apotekere, som har modtaget noget af den mangelfulde Vare.

Det skal kontrolleres, at de Forskrifter, som er givne

om Apotekers Anskaffelse, Tilvirkning, Opbevaring, Behandling eller Udlevering af de paagældende Varer enten i den gældende Farmakopé eller af Sundhedsstyrelsen i Henhold til Lovens § 15, 3. Stk., overholdes, at Lokaler, Materiel m. v. holdes i behørig Stand, at saavel Raastoffer som færdige Præparater er forsynede med tydelige Mærker og opbevarede saaledes, at Forveksling, saa vidt muligt, undgaas, samt at der ikke paa nogen af de paagældende Varer, som udleveres til Apotekerne, paa Etiketten eller paa Indpakningen angives nogen bestemt Pris for Detail-salg.

Visitorator kan kræve oplyst, hvorvidt noget af den paagældende Vare er leveret til et opgivet Apotek i et bestemt Tidsrum. Hvis der findes væsentlige Mangler ved en Vare, kan han derhos kræve en paa Tro og Love afgivet Fortegnelse over de Apoteker, som maa antages at have faaet Sendinger af den paagældende Vare.

§ 16. Iøvrigt finder de i §§ 4—7 og § 10 givne Bestemmelser om Visitoratorernes Forpligtelse tilsvarende Anvendelse.

P. S. V.

**E. M. Hoff.**

Anders Johansen.

Cirkulære af 15. Juni 1914.

I Henhold til § 14, 5. Stykke, i Lov Nr. 132 af 29. April 1913 om Apotekervæsenet fastsætter Sundhedsstyrelsen herved nedenstaaende Bestemmelser, samt nærmere Regler for, hvilke Lægemidler Apotekerne kun maa udlevere efter Rekvisition ved en af en her i Landet autoriseret Læge, Tandlæge eller Dyrlæge udstedt Recept:

1. Foreskrives der paa en Recept Lægemidler, der har en forskellig Sammensætning eller Styrke i de Tid efter anden udkommende Udgaver af Pharmacopoea Danica og Veterinær-Farmakopéen, skal Udleveringen altid ske efter Forskriften i den sidst udkomne Farmakopé, hvori Lægemidlet er optaget, selv om Lægemidlerne paa Recepten er betegnede med ældre, synonyme Navne, med mindre det udtrykkelig er angivet paa Recepten, at Lægemidlet skal tilberedes efter en tidligere Udgave af Pharmacopoea Danica eller en anden navngiven Farmakopé.

2. Er der paa en Recept benyttet andre Benævnelser for Lægemidlerne end de, der findes i den gældende Farmakopé, bør dette ikke forhindre Receptens Ekspedition, naar kun de benyttede Benævnelser er tilstrækkelig betegnende. Apotekerne og deres Medhjælpere bør dog stadig selv benytte de officinelle Navne paa Signaturerne paa de Beholdere, hvori Lægemidlerne udleveres. Et Lægemiddel maa ikke signeres med et Navn, der er indregistreret som Varemærke med Eneret til Brugen deraf, med mindre Originalpræparatet er anvendt.

3. Følgende Præparater og Droger maa ikke sælges i Haandkøb eller efter Kopier af Recepter:

a) De Præparater, som efter Farmakopéens Forskrift skal opbevares i Giftskabet.

b) Følgende i Farmakopéen anførte Lægemidler:

Acetanilidum	Extractum fluidum Digitalis
Acidum chromicum	— fluidum Ipecacuanhae
Agaricinum	— — Secalis cornuti
Antipyrinum	Folia Belladonnae
Aqva Amygdalae amarae concentr.	— Digitalis
Benzoas natrico-coffeicus	— Hyoscyami
Calomel	— Stramonii
Cantharis	Fructus Colocynthis
Chloretum apomorphicum	Guttae roseae
— cocaicum	Herba Lobeliae
— eucaicum	Hydras amylenicus
— morphicum	— chloralicus
— pilocarpicum	Jodum
Chloroformium	Oleum Crotonis
Codeina	Opium
Coffeina	Paraldehydum
Collodium cantharidatum	Phenacetinum
Emplastrum Hydrargyri	Phenolum
Euphorbium	Phenolum liquidum
Extractum Belladonnae	Phospas codeicus
— Colocynthis	Phosphorus
— Filicis	Podophyllum
— Hyoscyami	Pulvis ad Pilulas Cynoglossi
— Nucis vomicae	— Ipecacuanhae Thebaicus
— Rhei compositum	Radix Ipecacuanhae
— Secalis cornuti	Ramuli Sabiniae



Resina Jalapae	Tartras stibico-kalicus
Resorcinum	Tinctura Colchici
Salicylas natrio-coffeicus	— Digitalis
— natrico-theobromicus	— — aetherea
Salipyrinum	— Lobeliae
Santoninum	— Nucis vomicae
Secale cornutum	— Strophanthi
Semen Colchici	— Thebaica
-- Hyoscyami	— — benzoica
— Nucis vomicae	— — crocata
— Strophanthi	Trochisci Santonini
Sulfonalum	Ungventum Hydrargyri.

c) De i Farmakopéen ikke anførte Lægemidler, som med Hensyn til Heftigheden af deres Virkning paa det menneskelige Legeme maa sættes i Klasse med ovennævnte under a og b anførte Lægemidler.

d) Organoterapeutiske Præparater.

Fra Forbudet mod at sælge de under a—d opførte Lægemidler i Haandkøb eller efter Receiptkopier undtages 1) saadanne Sammensætninger eller Former af dem, som kun kan benyttes til udvortes Brug, saasom Forbindstoffer (med Undtagelse af de sublimat- eller fenolholdige, hvis de indeholder mere end henholdsvis  $\frac{1}{2}$  pro Mille Sublimat eller 5 pro Cent Fenol), de ikke særlig nævnte Plastre, Salver, Linimenter og Olier, hvorved bemærkes, at disse til udvortes Brug bestemte Lægemidler ikke maa indeholde noget af de nedenfor under Punkt 4 nævnte Stoffer; 2) Opløsninger og Blandinger af Sublimat eller Fenol, som indeholder henholdsvis  $\frac{1}{2}$  pro Mille eller 5 pro Cent Fenol eller derunder; 3) Folia Stramonii og Herba Lobeliae, naar disse skal benyttes som Røgemidler imod Astma, i hvilket Tilfælde de, eftersom de udleveres som Pulver eller skaarne Urter, bliver at forsyne med Signaturen »Astmapulver til Røgning« eller »Astmaurter til Røgning«; 4) Fosforlevertran, i Styrke 1—10000, til Brug for Husdyr.

Lægemidler, som henhører til de nævnte Klasser, kan udleveres til Skibsmedicinkister efter skriftlig Rekvisition fra Skibsføreren, for saa vidt denne Rekvisition stemmer med Bekendtgørelse fra Ministeriet for Handel og Søfart af 22. September 1911, med Ændringer af 16. Oktober 1912, indeholdende Forskrifter og Regler for Skibes Forsyning med Lægemidler.

Enhver til Praksis berettiget Jordemoder skal uden Recept kunne faa udleveret flydende Fenol i Blandinger af større Styrke end 5 pro Cent og Sublimatabletter à 50 Centigram, dog kun naar hun derom afgiver en skriftlig Rekvisition, forsynet med hendes Underskrift og med Angivelse af hendes Stilling og Bopæl samt Datum.

Præparater, som ifølge Farmakopøens Forskrift skal opbevares i Beholdere, der er mærkede med †††, men ikke findes i foranstaaende Liste og altsaa kan sælges i Haandkøb, bør dog aldrig udleveres i Haandkøb uden at være forsynede med en Signatur, som angiver Præparatets danske Navn.

Sublimatopløsninger maa ikke udleveres i Haandkøb uden at være farvede med Indigokarmin.

4. Følgende Præparater maa kun udleveres én Gang efter samme Recept, selv om denne er forsynet med Paa-tegning af Udstederen om Gentagelse af Udleveringen:

a) Morfin og Morfinsalte samt Opium og Præparater, der indeholder Opium, naar den enkelte Indgift af Opium beløber sig til over 5 Centigram, eller naar den hele foreskrevne Mængde af det rene Opium eller af det i Præparatet indeholdte Opium beløber sig til mere end 1 Gram. Dette Forbud gælder, hvad enten ovennævnte Præparater er bestemte til indvortes eller udvortes Brug.

b) Kokain og Kokainsalte til indvortes Brug (herunder indbefattet kokainholdigé Lægemidler til Anvendelse i Mund- og Næsehulen).

5. Følgende Præparater maa ikke udleveres mere end én Gang efter samme Recept, medmindre Udstederen ved Affattelsen af Recepten eller ved Fornyelsespaategning paa denne har angivet, at Udleveringen maa ske flere Gange. Dog kan Udlevering ikke finde Sted oftere end 5 Gange efter samme Recept, selv om denne er forsynet med Paa-tegning af Udstederen om hyppigere Gentagelse af Udleveringen:

a) Brækmidler.

b) Cantharis, Ramuli Sabinæ, Secale cornutum og Præparater af disse 3 Droger samt ikke officinelle Droger og Præparater af lignende Farlighed.

c) Cloretum eucaicum, Hydras amylenicus, Hydras chloralicus, Paraldehydum, Sulfonalum samt ikke officinelle Præparater af lignende Farlighed.

6. Følgende Præparater maa ikke udleveres mere end 5 Gange efter samme Recept, selv om denne er forsynet med Paategning af Udstederen om hyppigere Gentagelse af Udleveringen:

a) De Præparater, der efter Farmakopéens Forskrift skal opbevares i Giftskabet samt ikke officinelle Præparater af lignende Farlighed.

b) Mængder paa 10 Gram og derunder af ublandet Tinctura Thebaica eller Tinctura Thebaica crocata samt af de tilsvarende Præparater i ældre Farmakopéer.

c) Rent Fenol samt Opløsninger og Blandinger, som indeholder mere end 5 pro Cent Fenol.

7. Forbudene i Punkterne 5 og 6 gælder kun for Lægemidler til indvortes Brug, idet dog Lægemidler, der forordnes til Indsprøjtning under Huden, til Lavement, i Stikpiller eller til at strø paa Saar eller Tarmfremfald, betragtes som Lægemidler til indvortes Brug, hvorved det bemærkes, at denne Ordinationens Bestemmelse udtrykkelig skal anføres paa Recepten. For Tinctura Thebaica og Tinctura Thebaica crocata, for Sublimat og Fenol samt Opløsninger og Blandinger, som indeholder mere end henholdsvis  $\frac{1}{2}$  pro Mille Sublimat eller 5 pro Cent Fenol, gælder Forbudet dog ogsaa, naar disse Midler foreskrives til udvortes Brug eller Desinfektion.

Fra Forbud mod at udleveres mere end et begrænset Antal Gange efter samme Recept undtages endvidere Opløsninger og Blandinger, som indeholder en Tusindedel pro Mille (en Milliondel) eller derunder af det paagældende Stof.

Foreskrives et Lægemiddel, der ikke maa sælges i Haandkøb, men ellers ikke er underkastet indskrænkende Bestemmelser, skal det dog i det enkelte Tilfælde være Receptens Udsteder forbeholdt at give den Paategning om, at Udleveringen af Lægemidlet kun maa finde Sted én eller et nærmere betegnet Antal Gange.

8. Naar Ekspedition af en Recept ikke oftere maa finde Sted, bliver den at forsyne med en Annullationsstempling tværs over Ordinationen, og en saaledes annulleret Recept maa ikke ekspederes oftere, selv om den bliver forsynet med Fornylsespaategning.

9. Apotekerne eller den ekspederende Medhjælper

skal tage Genpart af alle Recepter, ved hvilke er foreskrevet følgende Stoffer:

Morfin og Morfinsalte til indvortes og udvortes Brug,  
Kokain og Kokainsalte til indvortes Brug samt  
Opium og Præparater heraf, for saa vidt Recepten efter  
de gældende Bestemmelser kun maa ekspederes et begrænset  
Antal Gange.

Saadanne Recepter maa ikke ekspederes, medmindre de  
er forsynede med Angivelse af Patientens eller Dyrets  
Ejers Navn og Bopæl.

10. Lægemidler, der er bestemte til at indtages gennem Munden og synkes, skal udleveres med Signatur paa hvidt Papir, alle andre Lægemidler med Signatur paa blaat Papir.

11. Signaturerne (Etiketterne) paa de Lægemidler, der udleveres efter Recept, skal være tydelige og indeholde:

Lægemidlets Navn eller Sammensætning (Formlen), hvis ikke Receptens Udsteder ved en Bemærkning paa Recepten udtrykkelig har angivet, at dette ikke ønskes, Patientens Navn eller Dyrets Betegnelse for saa vidt dette er opgivet paa Recepten, og Brugsanvisning, Datum, Apotekets Navn og den ekspederendes Underskrift.

12. Apotekerne og deres Medhjælpere bør anvende stor og stadig Opmærksomhed overfor de Forvekslinger og øvrige Fejl, som kan indløbe ved Receptskrivningen. Hvis der opstaar Tvivl om, at Ordinationen har været saaledes ment, som den er skreven, eller hvor Recepten er utydelig skreven eller ikke skreven efter de givne Regler, bør Apotekeren eller den ekspederende Medhjælper paa hurtigst og sikrest mulige Maade søge fornøden Oplysning hos dens Udsteder og i fornøden Fald erholde Manglen afhjulpen eller Fejlen berigtiget.

De for Tandlæger særlig gældende Bestemmelser angaaende Receptskrivning staar iøvrigt fremdeles ved Magt.

Foranstaaende Bestemmelser, der træder i Stedet for de tilsvarende Bestemmelser i Justitsministeriets Cirkulære af 1. Juni 1907 til Landets Apotekere, træder straks i Kraft.

P. S. V.

**E. M. Hoff.**

Anders Johansen.

## Foreninger, Autoriteter og Institutioner.

### Sundhedsstyrelsen,

oprettet ved Lov af 30te April 1909, hører under Justitsministeriet, fører Tilsyn med Sundheds- og Sygeplejen og er øverste Raadgiver for det offentlige i alle Forhold, der kræver lægekyndig eller apotekerkyndig Indsigt.

Sundhedsstyrelsen bestaar af 2 Afdelinger: Lægeraadet og Apotekerraadet med fælles Formand, udnævnt af Kongen.

Etatsraad H. E. E. M. Hoff, R., Dbm., Formand.  
Næstformænd, udnævnte for 6 Aar af Justitsministeriet  
Stabslæge G. Norrie, R., i Lægeraadet.  
Apoteker E. Gottlieb, R., i Apotekerraadet.

#### Konsulenter:

Docent v. Universitetet, Dr. med. A. V. E. Erlandsen i Hygieine.

Direktør f. Statens Seruminstitut, Dr. med. F. J. M. Madsen, R., i Bakteriologi og Epidemiologi.

Prof., Dr. med. K. V. Christiansen i Sindssygevesen.

Prof., Dr. med. C. Lorentzen i Tuberkulosesager.

Prof. v. Univ., Dr. med. J. C. Bock i Farmacologi.

Korpslæge i Søværnet H. Rørdam, R., Dbm., som praktiserende Læge.

Direktør v. den farm. Lærestanstalt, Prof., Dr. phil. H. E. Koefoed som Lærer ved den farm. Lærestanstalt.

cand. pharm. H. Barfoed som en ved Faget beskæftiget farm. Kandidat, der ikke driver Apotek.

Forhv. Stiftsfysikus A. Johansen, R., Kontorchef.

Fung. Kontorchef i Minist. f Kirke- og Undervisningv. H. J. Lehmann, juridisk Sekretær.

Prakt. Læge J. J. Veje, Lægeseekretær.

Dr. med. J. N. G. Carlsen, Leder af det medicinalstatistiske Kontor.

Carl Gerhard Sørensen, Arkivar.

### De farmaceutiske Apoteksvisitororer.

Cand. pharm. C. V. Dahlberg f. Jylland.

— — P. Rasmussen f. Øerne.

— — & phil. T. S. Thomsen f. København.

**Medicinalrevisor.**

Cand. pharm. A. Hlatky, R.

**Den permanente Farmakopékommision.**Prof., Overmedicus, Dr. med. H. C. J. Gram, R., DM.,  
Formand.

Assessor pharm., Apoteker P. Hempel, R.

Apoteker H. J. Møller, R., R. af Vasaord.

Prof., Dr. med. J. C. Bock, R.

Prof., Dr. med. A. Fløystrup.

Professor J. Bille-Gram.

Professor A. Christensen.

**Kommissionen**

til

**Forberedelse af en Omordning af Statens  
Sundhedsvæsen.**

Justitsministeriet har beskikket:

Dr. med. K. H. Faber, R., Formand.

Tandlæge, Prof. C. Christensen.

Direktør, Prof., Dr. phil. H. E. Koefoed.

Prof., Dr. med. C. Lorentzen.

Dr. med. N. Rothenburg Muus.

Overretsassessor V. J. Rønnenkamp-Holst.

Fysikus M. K. Sedorff.

Stadslæge Tryde.

Sygekasseinspektør, Læge Fr. Wittrup.

Fabriker, Apoteker B. P. L. A. Benzon, R., DM. p. p.

Læge Joh. Kuhn.

Apoteker Th. C. N. Kjær.

Landstinget har valgt:

Landstingsmand, Gaardejer Broberg.

— Geheimeetatsraad, Dr. jur. A. H. F.

C. Goos, K., DM.

— Redaktør Harald Jensen.

Fhv. — Gaardejer H. P. Pedersen.

— Proprietær E. G. Piper.

Fhv. — Etatsraad H. V. Tolderlund, R.

Folketinget har valgt:

Folketingsmand, Dr. Hegelund-Lange.

— Lærer A. K. Kierkegaard.

— — S. Brorsen.

Fhv. Folketingsmand, Direktør Aadal.  
 Folketingsmand, Bryggeribestyrer Sigv. Olsen.  
 — Korpsslæge H. Rørdam, R.

Sekretærer: Overretsassessor Povl Hansen og Dr.  
 med. Oluf Thomsen.

### Den farmaceutiske Lærestalt.

Direktør: Prof., Dr. phil., Cand. pharm. H. E. Koefoed.

Lærere:

Direktør H. E. Koefoed, Prof. i Kemi.  
 Cand. pharm. A. C. Christensen, Prof. i Kemi.  
 Cand. pharm. J. Bille-Gram, Prof. i Farmacognosi.  
 Dr. phil. V. A. Poulsen, Prof. i Botanik.  
 Apoteker N. Bjerre, Docent i Farmaci.  
 Dr. phil. Barmwater, Docent i Fysik.  
 Inspektør: Cand. pharm. C. C. Ammonsens.

### Danmarks Apotekerforening.

Apoteker Alfred Benzon, R., DM. p. p., Formand.  
 — H. J. Møller, R., R. af Vasaord.  
 — F. Bartels.  
 — Dr. pharm. M. N. Reimers.  
 — Andr. Jørgensen.

Kredsene og deres Formænd:

Aalborg-Hjørring Kr.: Apoteker Hørlück, Hjørring.  
 Aarhus-Randers — — Dr. pharm. Reimers, Aarh.  
 Fyens — — P. Hansen, R., Nyborg.  
 Horsens-Vejle — — V. Dehlholm, Vejle.  
 København — — O. Müller, R., København.  
 Lolland-Falster — — A. Ruge, Maribo.  
 Nordre sjællandske — — P. Scheel, Hørsholm.  
 Ribe-Ringkøbing — — Holst, Gjørding.  
 Søndre sjællandske — — A. Aarsleff, R., Præstø.  
 Viborg-Thisted — — A. Hirth, Skive.

### Københavns Apotekeres Takstudvalg.

Apoteker Juulmann.  
 — Kongsted.  
 — Trojel.  
 Apoteksbestyrer Permin.

**Dansk Farmaceutforening.**

(Bagerstræde 7, Kbhavn B. Tlf. Vester 4415.)

Cand. pharm.	G. Sofus Sørensen,	Formand.
—	—	Viggo Hansen, Næstformand.
—	—	T. P. Elkjær, Bibliotekar.
—	—	C. A. Hansen, Arkivar.
—	—	P. Møller, do.
—	—	Schæffer.
—	—	P. B. Claussen.

Foreningens Kasserer og Sekretær: Exam. pharm.

H. Drescher. Tlf. Vester 4415.

Formand: Bülowvej 36 A. Tlf. Nora 1778.

**Kredsene og deres Formænd:**

Aalborg-Hjørring	Kreds:	Cand. N. Bloch,	Aalborg.
Aarhus-Randers	—	—	Bryrup, Randers.
Fyens	—	—	Gam, Odense.
Horsens-Vejle	—	—	Hjorth, Vejle.
Lolland-Falster	—	—	F. Larsen, Nykøbing
Ribe-Ringkøbing	—	—	Rudfeld, Varde.
Sjællands	—	—	A. Müller, Slagelse.
Viborg-Thisted	—	—	Alb. Birch, Roslev.

**Apotekernes Kreditforening,**

stiftet af Farmaceutisk Medhjælperforening, er oprettet den 19de November 1906 med det Formaal at yde Etableringslaan til farmaceutiske Kandidater, som har faaet personligt Privilegium til at drive Apotek, og Laan til Apotekere med personligt Privilegium, der forflyttes eller ønsker at afløse deres Gæld. Foreningen optager kun farmaceutiske Kandidater. Der betales intet Kontingent, men ved Optagelsen maa indbetales til Garantifonden et Beløb af mindst 100 Kr., for hvilke udstedes et 4 pCts Garantibevis. Laantagerne hæfte solidarisk for de Medlemmerne i Landmandsbanken ydede Laan.

**Foreningens Bestyrelse:**

Apoteker M. S. Hansen, Ø. Vraa, Formand.  
 Visitator, Cand. pharm. P. Rasmussen, Næstformand.  
 Apoteker Th. Kjær, Aalborg.  
 Cand. pharm. M. S. Krog.



**Farmaceutisk Understøttelsesselskab.**

Medicinalrevisor A. Hlatky, R., Formand.  
 Prof., Dr. phil. E. Koefoed.  
 Apoteker E. Gottlieb, R., Hovedkasserer.  
 Cand. pharm. Th. L. Laugesen.

## Repræsentanter:

Apoteker E. Dam.  
 — H. Huus.  
 Fabrikejer S. M. F. Bang.  
 Redaktør Schiøtz-Christensen.  
 Cand. pharm. & phil. M. Grubb.  
 — — H. Barfoed.  
 — — C. V. Jørgensen.  
 Apoteksbestyrer P. Rasmussen.

**Hjælpeforeningen for farmaceutiske  
Studerende.**

Stiftet 4de December 1907. Formaal: Ved rentefri Laan uden Kaution at hjælpe værdige trængende Medlemmer ud over øjeblikkelige Vanskeligheder i Studietiden ved den farmaceutiske Læreanstalt. Livsvarige Medlemmer ogtages mod 100 Kr. en Gang for alle. Medlem er iøvrigt enhver, som erlægger et maanedligt Bidrag af 25 Øre, eller et aarligt Bidrag af mindst 3 Kr., der kan opkræves kvartaarlig. Af Bestyrelsens 5 Medlemmer skal de 3 være Elever ved den farmaceutiske Læreanstalt. Indmeldelse sker til mag. scient. S. Møller, Assistent ved farmaceutisk Læreanstalt.

**Kristelig farmaceutisk Forening.**

Apoteker Gjørup, Herning, Formand.  
 — Topp, Silkeborg, Kasserer.  
 — Moe, Nykøbing F.  
 Cand. pharm. Bjørn, Herning.  
 Apoteker J. A. Lassen, Fjerritslev,  
 Redaktør af Foren. Blad.

**Farmaceutisk Selskab.**

Apoteker S. Rützou, Formand.  
 — Docent N. Bjerre, Sekretær.

### Danmarks Farmaceutiske Selskab

har til Formaal at fremme den videnskabelige og praktiske Udvikling indenfor dansk Farmaci.

Prof. A. Christensen, Formand.

Afdelingsforst. L. E. Walbum, Viceformand.

Apoteker H. J. Møller, R., Kasserer.

Konsulent, cand. pharm. H. Barfoed, Sekretær.

### Fonden til det farmaceutiske Studiums Fremme.

Etatsraad, Apoteker Chr. D. A. Hansen, K., DM.,  
Formand.

Apoteker, Ass. pharm. P. Hempel, R.

— Alfred Benzon, R. p. p.

— H. J. Møller, R.

— S. M. Rützow.

### Apotekerfonden.

(Finansloven 1914—15).

I Henhold til § 8 i Lov af 10de April 1895 vil der gennem de aarlige Finanslove være at gøre Rede for Fonden for Afgift af personl. Apotekerbevillinger.

Fondens Afgiftsindtægt anslaaes f. 1914-15 til 78,250 Kr.

Renteindtægten til . . . . . 38,250 —

Udgift: 116,500 Kr.

Honorar for Regnskabsførelse m. m. 400 Kr.

Vederlag for Revision af Indberetn. 800 — 1,200 —

Samlet anslaaet Indtægt 115,300 Kr.

Indtil Tidspunktet for Udarbejdelsen af Finansloven 1914-15 er der fastsat følgende aarlige Afgifter:

For Apoteker ældre		Kr. . . . .	1180
end 24. April 1894:		Fredensborg . . . . .	30
Aarup . . . . . Kr.	120	Frijsenborg . . . . .	880
Brædstrup . . . . .	300	Frederiksberg:	
Brørup . . . . .	50	Falken . . . . .	1100
Esbønderup . . . . .	150	Gl. Kongevej . . . . .	600
Farsø . . . . .	320	H. C. Ørsted . . . . .	880
Ferritslev . . . . .	240	Fuglebjerg . . . . .	220
	Kr. 1180		Kr. 4890

Kr. ... 4890		Kr. ... 39560	
Give.....	640	Aarhus, Sct. Poul. 4040	
Gjørlev . . . . .	1060	Allinge.....	110
Glostrup.....	460	Asnæs.....	110
Haslev.....	1140	Balling.....	140
Hesselager.....	300	Broust.....	30
Hornslet.....	570	Ejby.....	180
Hornslyd.....	570	Esbjerg.....	1700
Horsens, Svane... 250		— Neptun... 380	
Hvalsø.....	220	Fakse.....	740
Kjellerup.....	320	Fredericia, Akseltorv 290	
København:		Frederiksberg:	
Jernbane.....	1100	Alléapotek....	2420
Nyt Apotek....	740	Fasan.....	300
Nørrebro.....	5180	Godthaab.....	1640
Sct. Jacob.....	850	Smallegade.....	820
Sct. Poul.....	500	Gjørding.....	460
Sorte Hest....	2000	Gudumbholm.....	20
Sundby.....	3620	Haarby.....	150
Østerbro.....	2000	Hadsten.....	240
Nykøbing F., Nyt. 1180		Hadsund.....	570
Nørre Nebel.....	110	Hellerup.....	1380
Odense, Sct. Knud 1060		Helsing.....	20
Odder.....	910	Horsens, Nørre... 940	
Silkeborg.....	1220	København:	
Snertinge.....	460	Aaboulevarden..	970
Taarbæk.....	30	Frihavn.....	220
Tarm.....	420	Gefion.....	1600
Terndrup.....	50	Griffenfeldt....	360
Ulvkjær.....	590	Istedgade.....	1580
Wamdrup.....	140	Raadhus.....	120
Vejle, Svane.....	4000	Sct. Johannes..	570
Vesterborg.....	120	Steno.....	170
V. Skjerninge....	290	Stjerne....	3020
Ørsted.....	20	Sølvtorvet.....	340
For Apoteker yngre		Sønderbro.....	790
end 24. April 1894:		Sønder Boulevard 570	
Aalborg, Budolfi.. 1180		Trianglen.....	1060
Østerbro 460		Ægir.....	30
Aarhus, Sct. Clemen 910		Øresund.....	500
Kr. 39560		Kr. 68140	

Kr. ... 68140	Kr. ... 75050
Koldby ..... 90	Stenlille..... 340
Nimtofte..... 50	Svendborg, St. Nik. 340
Næstved, Nyt..... 850	Søndersø..... 520
Odense, Albani... 290	Uldum..... 20
— Sct. Hans 110	Valby..... 340
Ordrup ..... 1030	Vejen..... 140
Randers, Krone... 480	Vest Brønderslev. 620
Roskilde, Svane .. 500	Videbæk..... 30
Silkeb., Himmelbj. 1700	Vils ..... 60
Sindal ..... 360	Vinderup..... 340
Skørping..... 340	Vraa..... 250
Slagelse, Jernbane 1110	Ølgod..... 200
Kr. 75050	Kr. 78250

Fondens Kapitalbeholdning var den 1. August 1913: 796,428 Kr. 17 Øre, hvoraf 53,468 Kr. 97 Øre indestaar i Landmandsbankens Sparekasse, medens 742,959 Kr. 20 Øre var anbragt i Obligationer.

Udenfor Apotekerfonden er holdt en Afgift, der siden Decbr. Termin 1903 er svaret med 1000 Kr. pr. Termin af Apoteket i Thisted, og som er indbetalt paa en særlig Sparekassebog, der pr. 1. Aug. 1913 udviste et Indestaaende af 23,662 Kr. 69 Øre. Afgiften erlægges i 10 Aar.

Ligeledes har Apotekeren i Vordingborg erklæret sig villig til for Udøvelse af Retten til Anlæg og Drift af et Hjelpeapotek i Lundby Stationsby at svare 1000 Kr. aarlig i 10 Aar med 500 Kr. pr. Termin, der betales Iste Gang i December Termin 1907. Disse Beløb blev indsatte paa en særlig Sparekassebog, der pr. 1. August 1913 udviste et Indestaaende af 6604 Kr. 10 Øre.

**Tabel**

over den ved Lov af 10. April 1895 fastsatte Afgift  
af personlige Apotekerbevillinger.

Netto Indtægt	Aarlig Afgift	Netto Indtægt	Aarlig Afgift	Netto Indtægt	Aarlig Afgift
Kr.	Kr.	Kr.	Kr.	Kr.	Kr.
3000	0	6500	640	14000	4460
3100	20	7000	760	14500	4760
3200	30	7500	910	15000	5060
3300	50	8000	1060	15500	5360
3400	60	8500	1250	16000	5660
3500	80	9000	1460	16500	5960
3600	90	9500	1760	17000	6260
3700	110	10000	2060	17500	6560
3800	120	10500	2360	18000	6860
3900	140	11000	2660	18500	7110
4000	150	11500	2960	19000	7360
4500	240	12000	3260	19500	7610
5000	320	12500	3560	20000	7860
5500	420	13000	3860		
6000	520	13500	4160		

**Apotekernes Forsørgelseskasse  
for Enker og Børn.**

For Apoteker med

Nettoindtægt til og med 3000 Kr., aarl. Bidrag 20 Kr.,					
over 3000	—	—	3500	—	—
— 3500	—	—	4000	—	—
— 4000	—	—	4500	—	—
— 4500	—	—	5000	—	—
— 5000	—	—	5500	—	—
— 5500	—	—	6000	—	—
— 6000	—	—	6500	—	—
— 6500	—	—		—	—
					25
					30
					35
					40
					45
					50
					55
					60

samt, hvis det paagældende Apotek ikke betaler Afgift til Apotekerfonden, endvidere aarlig 3 pCt. af Nettoindtægten.

## Danmarks Apoteker, deres Indehavere og Personale.

(Aarstallene angiver: oprettet Aar, Indeh. Examensaar og Aar for Privileg., Cand. og Exam. Examensaar. \* angiver reelle Privilegier.)

### København.

**Aaboulevards Ap.** (1909),  
Aabouleward 70. N.

*Ap.* J. O. Volqvartz 80-09

*Cand.* S. Levin-Hansen 92

— Chr. Hansen 96

— J. R. Poulsen 12

**Amagerbro Ap.** (1913),  
Amagerbrogade 102.

*Ap.* A. V. Ziebe 80-13

*Cand.* O. Funch Petersen 07

— H. Johannsen 12

— Frk. G. Olsen 10

1 Discipel

**Blaagaards Ap.** (1876),  
Korsgade 45. N.

*Indeh.* T. Petris (76) Enke 77

*Best.* P. E. F. Bøving 83

*Cand.* S. V. Paulsen 04

— J. W. Græpel 13

2 Disciple

**Brøndshøj Ap.** (1903),  
Frederiksundvej 112. L.

*Ap.* F. C. Christensen 80-02

*Cand.* Frk. O. Søe Pedersen 04

*Exam.* K. Elkjær 08

— A. Bie (Vikar) 14

\* **Christianshavns Ap.** (1907)  
Torvegade 19. C.

*Ap.* H. R. V. Petersen 85-90

*Ap.* J. C. A. Juulmann 83-90

*Cand.* N. K. K. Petersen 00

— C. N. Madsen 13

*Exam.* A. V. Quist 13

2 Disciple

**Farimagsgades Ap.** (1885),  
N. Farimagsgade 63. K.

*Ap.* P. Hempel, Ass. pharm.,  
R., 62-84

*Cand.* H. E. G. Wolf 86

— N. M. Berg 88

— R. V. Rossing 88

— H. F. Jørgensen 04

**Frihavns Ap.** (1910),  
Strandboulevard 61. Ø.

*Ap.* Th. B. Ankjær 77-14

*Cand.* O. Ørum 93

— H. Berg 96

— A. Friis 10

1 Discipel

\* **Gammeltorvys Ap.** (1811),  
Frederiksberggade 1. K.

*Ap.* L. Albeck 92-06.

*Cand.* Dannesboe-Andersen  
04

— R. A. Knudsen 01

— C. Bardram 04

— K. Jørgensen 02

— C. W. Tornøe 00

*Exam.* N. P. Brems 02

— Jansen 14

2 Disciple

# ALFRED BENZONS

## Maltpræparater,

Maltekstrakt og Maltøl.

---

Alfred Benzons Cacaopulver.

---

Rubrin og Rubrin Chokolade.

Holdbart, velsmagende og billigt Jernpræparat.

---

Alfred Benzons

## Sterile Forbindstoffer.

**Bind**, maskinskaarne.

**Bomuld**, hydrofil & hydrofob.

**Cellestof-Vat**.

**Gaze**, bleget og ubleget.

**Gaze-Forbindinger** (efter Prof. O. Bloch).

**Jute**.

**Tampons**.

**Træld**.

Alle som sterile angivne Forbindinger er efter at være indpakkede i dobbelt Lag Filtrerpapir, steriliserede i vor Ovn med strømmende Vanddamp ved mindst 122° C. Alle Dyrkningsforsøg paa de i vor Sterilisationsovn behandlede Stoffer har givet **absolut Sterilitet** som Resultat. Alle disse Forbindstoffer maa opbevares paa et absolut tørt Sted.

**Cat-gut & Jodoform**, tør steriliseret.

**Lapis-Cat-gut**.

**Forbindkasser** (efter Prof. O. Bloch).

**Fødselshjælpesækker** (efter Prof. Leop. Meyer).

**Gefion Ap.** (1901).

Lipkesgade 28. Ø.

*Ap.* H. E. C. Froberg 83-14*Cand.* H. C. Wedel-Larsen 03

— W. Rasmussen 07

— S. K. Petersen 10

**Griffenfelts Ap.** (1896),

Nørrebrogade 53. B.

*Ap.* V. Frederiksen 74-10*Cand.* O. Mess 98

— M. Flodin Jensen 09

— H. Lund 07 (indk.)

*Exam.* V. B. Jensen (Vikar)

Tysk Apotekereks. i

Kiel 82

**\* Hjorteapoteket** (1799),

Gothersgade 35. K.

*Ap.* H. G. W. Piper 79-89*Cand.* O. M. Th. Larsen 96

— C. O. W. Andersen 98

— N. C. B. Ammitzbøll 03

*Exam.* H. Kjær 13**Istedgades Ap.** (1896),

Istedgade 132. V.

*Ap.* A. Gleerup 72-96*Cand.* B. R. Bahnson 85

— A. Harth-Olsen 91

— S. G. Ludwig 98

— K. K. Hedegaard 12

— K. Holbæk-Madsen 12

*Exam.* A. S. Jacobsen 09**Jernbaneapoteket** (1889),

N. Farimagsgade 1. K.

*Ap.* C. A. Poulsen 78-10*Cand.* A. Lund 88

— F. Gamst 92

— O. Møller 09

*Exam.* A. Thomsen 14

2 Disciple

**\* Kong Salomons Ap.** (1658),

Østergade 58. K.

*Ap.* O. H. Müller, R., 79-95*Cand.* E. Gøtsche 97

— A. Liebst 02

— J. C. Gregersen 13

— R. Gottlieb 13

3 Disciple

**\* Kgl. Frederiks Hosp. Ap.**

(1758), Bredgade 73. K.

*Ap.* Nic. Bjerre 92-11*Cand.* N. H. Larsen 96

— S. J. Holm 98

— E. E. H. Holst 12

2 Disciple

**\* Kgl. Hofapotek** (1669),

St. Kongensgade 25. K.

*Ap.* N. C. Müller 81-06*Cand.* V. H. Jensen 93

— V. C. Jensen 06

*Exam.* G. Thorsen 93

2 Disciple

**\* Kgl. Militær- og Vajsen-****husap.** (1734), Købmagerg.

Hj. af Kronprinsensg. K.

*Ap.* H. J. V. Trojel 83-02*Cand.* H. Barfoed 00

— S. M. Salomonsen 01

— P. H. Petersen,

fhv. Ap. 81

— M. N. Lind 06

— G. H. C. Petersen 13

3 Disciple

**Kroneapoteket** (1876),

Holbergsgade 11. K.

*Ap.* Etatsr. C. D. A. Hansen,

K. af D., DM. p. p. 65-76

*Best.* V. K. Permin 85-94*Cand.* C. P. Jørgensen 89



# Rosenborg Brøndanstalt.

Tilsynshavende:

Direktør, Mag. scient. R. Koefoed.

---

Kunstige  
Mineralvande  
og  
Mineralvandssalte.

---

Hovedoplæg af  
Radiumpræparater fra  
Allgemeine  
Radiogen-Gesellschaft, Berlin.

---

Telefoner 180 & 5821.

*Cand.* S. Marcker 03 (Vikar)  
— V. Aastrup 13 (indk.)

*Exam.* Boserup 14  
2 Disciple

\* **Løveapoteket** (1620),  
Amagertorv 33. K.

*Ap.* A. Kongsted 92-08  
— A. Antons 81-08

*Cand.* F. Kruuse 85  
— N. Assens 98  
— H. A. Rømeling 12  
— P. Timm 13  
— L. Werner 86  
3 Disciple

**Nyt Apotek** (1863)

Kultorv, Hj. af Frederiks-  
borggade. K.

*Ap.* O. P. J. Degn 66-95

*Cand.* K. T. Mogensen 13  
— J. J. Svarrer 90  
— J. Tolstrup 06  
1 Disciple

**Nørrebros Ap.** (1844),

Nørrebrogade 22. N.

*Ap.* H. J. Møller, R. p. p., 76-04

*Cand.* H. Marschall 00  
— K. Korsgaard 03  
— J. Sander 98  
— C. W. Hauberg 09  
— H. Ørner 09  
— S. Kampmann 10  
3 Disciple

**Raadhusapoteket** (1906),

V. Voldgade 86. B.

*Ap.* J. B. Mikkelsen, cand.  
phil., 81-14

*Cand.* O. Sandberg, fhv. Ap. 82  
— J. F. Winther 90  
— A. V. F. Schæffer 06  
— A. S. G. Jacobsen, cand.  
phil., 07

**Sct. Jacobs Ap.** (1894),  
Østerbrogade 110, Ø.

*Ap.* P. Thaysen 74-08

*Cand.* C. B. N. Christensen 88

— Th. Svarrer 91  
— N. C. Kjær 97  
— A. Raskfeld 01  
— H. H. Hejberg 96

*Exam.* Emma Gimbel 85

**Sct. Johannes Ap.** (1902),  
Fredensgade 5. N.

*Ap.* H. G. G. Larsen 72-07

*Cand.* P. J. E. Nielsen 89  
— L. J. J. H. Dræby 88  
— P. E. Hauberg 12

**St. Mathæus Ap.** (1889),  
Istedgade 24, V.

*Ap.* I. B. S. Born 61-89

*Best.* H. König 94  
*Cand.* C. G. Krenchel 06  
— E. S. A. Poulsen 01  
2 Disciple

**Sct. Pouls Ap.**

Fredericiagade 57. K.

*Cand.* S. V. Haagensen 85

— V. Jetsmark 12  
*Exam.* J. C. Dithmer 92  
2 Disciple

**Sct. Stefans Ap.**

Nørrebrogade 142. L.

*Cand.* A. Th. Gøtsche 92

— L. A. Walsted 93  
— Th. L. Lauesen 94  
— V. Madsen 01  
— V. Thykier 07 (indk.)  
— F. H. Bay 10  
— C. Aagaard-Jensen 13  
— H. F. Mohr 85 (Vikar)  
*Exam.* G. P. W. Nielsen 61



Vare Mærke

# „Perfect“

Telef. 9190. ved Telef. 9190.

## Georg Nielsen,

St. Regnegade 5, København.

Hovedoplæg for Skandinavien af orig.  
„Perfect“ Para-Gummisutter.

De originale „Perfect“ Gummisutter er fremstillede af ren Para-Gummi og i Forbindelse med en egen Vulcanisering sat i Stand til at modstaa indtil 1800 Udkogninger. — For Kvalitetens Holdbarhed paa Lager garanteres i 3 Aar.

Leverandør til Københavns Hospitaler og Børnehjem.  
Prøver og Tilbud sendes overalt paa Forlangende.

Absolut  
paalideligt  
prøvet  
Præparat.

Let  
sælgelig  
Haandkøbs-  
artikel.



Anbefalinger  
foreligger  
fra alle  
Landsdele,  
saavel By  
som Land.

**Sorte Hest Ap.** (1884),  
Vesterbrogade 124. V.

*Ap.* E. Buch 79-11

*Cand.* S. Aa. Hansen 00

— L. Balle 96

— J. Hesseldahl 00

*Exam.* A. Hartmann 94

1 Discipel

**Steno Ap.** (1906),  
Vesterbrogade 33. V.

*Ap.* A. E. Gottlieb 75-00  
Næstformand i Apo-  
tekerraadet

*Cand.* K. V. Tjellesen 00

— C. Heerholdt-Peter-  
sen 09

— J. F. Fugl 00

— J. Brunby-Jensen 04  
2 Disciple

**Stjerneapoteket** (1910),  
København L.

*Ap.* N. Peytz 83-14

*Cand.* H. Færch 98

— F. Berg 03

— E. Lippert 12  
1 Discipel

**Sundby Ap.** (1882),  
Amagerbrogade 143. S.

*Ap.* S. J. V. Causse 82-14

*Cand.* C. P. Hammer 94

— H. V. Hansen 95

— C. Gottlieb 12

*Exam.* H. F. C. Vollertzen 14

**Svalen Ap.** (1913),  
Nørrebrogade 224. L.

*Ap.* C. V. Høm 83-13

*Cand.* V. V. R. Larsen 06

— A. G. Brofeldt 12

*Exam.* H. J. Gerlach 00

\* **Svaneapoteket** (1536),  
Ny Østergade 4. K.

*Ap.* Alfred Benzon, R., DM.  
p. p., 77-84

— Otto Benzon, K. af D.,  
DM., 76-84

*Cand.* O. C. Arboe 92

— N. K. Nielsen 93

— C. H. Oest 91

— G. A. J. Mohrhagen 00

— J. C. Z. Kjersgaard 01

— Frk. A. M. Frölich 02

— K. W. Schmidt 09

*Exam.* C. Lodal 09

— E. H. Mortensen 14  
4 Disciple

**Sølvtorvets Ap.** (1898),  
Ø. Farimagsgade 6. Ø.

*Ap.* Aug. Brendstrup 73-98

*Cand.* Hahn-Thomsen 06

— O. Schoppe 98

— Oxholt-Howe 94

— Alfred Steen 09  
1 Discipel

**Sønderboulevard Ap.** (1912),  
ledigt, S. Boulevard. B.

*Cand.* C. A. Møllerup 98

— O. Pedersen 09

— A. Juelsborg 11

*Exam.* Knudsen

**Sønderbro Ap.** (1914),  
Amagerbrogade 246. S.

*Ap.* Fr. Madsen 72-03

*Cand.* F. E. S. Mogensen 07

— J. H. S. Stær 10

*Exam.* N. J. H. Steen (fast  
Vikar) 03  
1 Discipel

# Gustav Lotze,

## Odense.

Udsøgte Vegetabilier  
tildels af egen Avl.

Pharmaceutiske Præparater.

Chloroform Ph. Danic,  
Chloroform pro narcosi,

holdende de af Prof. Langgaard angivne  
Prøver: Fordampnings- og Formalin-Svovlsyre-  
prøven samt Svovlsyreprøven efter Ph. U. S.

Haematogen Lotze.  
Haematogenchokolade.  
Haematogenkapsler.

Ostindisk Carry G. L.

Medicinske Sæber.  
Prøv Lanolinsæbe G. L.

**Triangelens Ap.** (1910),  
N. Frihavnsgade. Ø.

*Ap. mag. scient* (97) A. Wøhlk  
87-10

*Cand.* J. C. Ousen 99

— E. M. B. Meyer 06

— J. F. V. Dragsted 10

*Exam.* A. Bie 14

1 Discipel

**Valby Ap.** (1902),

Langgade 49, Valby.

*Ap. til*  $\frac{1}{4}$  15 C. P. N. Westermann 70-02

$\frac{1}{4}$  15 F. V. Esricht 78-14

*Cand.* M. S. S. Krog 90

— C. M. Hansen 09

— M. Bahnsen Askov 13  
(Vikar)

*Exam.* H. Egeberg 76

\* **Vesterbro Ap.** (1795),

Vesterbrogade 72. V.

*Ap. Ass. pharm.* H. P. Madsen 57-64

— Dr. phil. E. Høst Madsen 04-12

*Cand.* J. M. Guldager 87

— H. C. Gøttsche 89

— F. E. Steincke 96

— A. K. Hartmann 03

— Joh. Hørslev 13

— C. J. G. Schønveller 95

— Larsen, Ass. h., Stats-

guard. 10

*Exam.* C. P. B. Boeck 06

— H. C. C. Stevns 93

3 Disciple

**Ægirs Ap.** (1910),

Ægirsgade 55. L.

*Ap.* H. H. Huus 92-14

*Cand.* C. J. Sørensen 98

— P. Clausen 12 (indk.)

— C. Hofman 09

**Øresunds Ap.** (1903).

Strandvej 39. Str.

*Ap.* Hartv. Jensen 78-10

*Cand.* A. Frølich 90

— K. Jensen 94

— R. Hansen 07

1 Discipel

**Østerbros Ap.** (1869),

Østerbrogade 48. Ø.

*Ap.* P. H. Mørck 74-10

*Cand.* J. C. Black 89

— J. F. E. Sode 96

— L. R. Wallin 03

— J. Høgnesen 03

— T. P. Elkjær 10

## Sjællands

### nordre Landfysikat.

**Asnæs Ap.** (1905).

*Ap.* J. W. Wilken 83-13

*Exam.* Frk. R. Lyngby 10

**Ballerup Ap.** (1908).

*Ap.* A. S. Krenchel 78-08

*Exam.* Frk. L. L. Jensen 12

Hjælpeap. i Farum.

*Best.* Hother Hansen

**Borup Ap.** (1900) opsl. ledig.

*Best.* O. J. Frederiksen 87

*Exam.* A. Møller 00

**Esbønderup Ap.** (1868).

*Ap.* P. Thonning 76-07

*Cand.* W. Gottschalk 91

*Exam.* T. Petersen 14

# Enhver Apoteker sparer

mindst 33 pCt. ved Køb af Varer direkte fra Fabrik

**Laboratoires Sauter** i Genève, Paris, Bellegarde, Kiew er kendt i hele Europa for sine 1ste Klasses Fabrikater og tilbyder f. Eks.

Sublimatpastiller à 1 gr.:

Takstens Formel . . . pr. 1000 Stk. 15 frc. 50 centim.

do. do. 0,5 gr. - — — 10 - 75 -

uindviklede 1 frc. 50 centim. mindre pr. ‰.

Montreuxpastiller, pr. kg. 5 frc.

Terpinoltabletter, pr. kg. 8 frc.

Menthol Dragées ad mod. Bengue, pr. kg. 9 frc.

Sauters bekendte hule Suppositorier, billigste Pris.

Capsulae amylaceae.

Amerikanske Plastre.

Engelsk Hefteplaster, lavet paa Schweizersilke, i

Ruller 8 cm. bredt 2 M. langt, 1 frc. 40 ctm.

*Specialiteter af enhver Art med dansk Tekst  
og Aftagerens Firma.*

— Bestillinger paa mindst 25 frc. portofrit. —

Leveringstid 3 Uger til 1 Maaned.

Talrige Efterbestillinger viser tydeligt Varernes  
øjnefaldende Godhed.

Ordre modtager kun Enerepræsentanten for  
Danmark, Norge og Sverige.

cand. pharm. Th. Fallesen Schmidt,  
Silkeborg.

**Fredensborg Ap.** (1894).*Ap.* V. P. H. Thejll 80-09*Exam.* V. V. J. Svane 88**Frederiksberg.****Alléapoteket** (1908),

Frederiksberg Allé 42.

*Ap.* N. V. Park 72-07*Cand.* Frk. J. Skov 09

— A. E. Møller 12

— M. Wildfang 12

— A. Næss Schmidt 98

*Exam.* E. Madsen 14

4 Disciple

**Ap. „Falken“** (1888),

Falkonerallé 38

*Ap.* P. C. J. C. Grove Rasmussen 66-03*Cand.* C. Andersen-Egede 91

— H. S. Vanning 07

*Exam.* Frk. Bering 13

— H. P. Kristensen 10

2 Disciple

**Fasanapoteket** (1908),

Godthaabsvej 58.

*Ap.* J. H. Krenchel 71-09*Cand.* A. H. Michelsen 07

— Frk. C. M. Torndahl 09

— F. E. P. Münster 13

*Exam.* V. N. Thorstensen 14**Frederiksberg Ap.**

Gl. Kongevej 165.

*Ap.* C. E. Rager 67-94*Cand.* A. F. V. Boesen 90

— C. P. Carstensen 94

— G. N. B. Hartmann 04

— Joh. P. Juhl 10

1 Disciple

**Godthaab Ap.** (1901),

Godthaabsvej 4.

*Ap.* S. M. Rützou 73-00*Cand.* C. Krogh Jørgensen 97

— H. V. Josephsen 01

— V. E. Ottesen 12

— P. J. W. B. Lindenberg

(Vikar) 06

3 Disciple

**H. C. Ørsteds Ap.** (1881),

H. C. Østeds Vej 19. B.

*Ap.* J. V. A. Lind 69-06*Cand.* J. P. A. Lassen 88

— K. Tønnesen 96

— C. B. Lind 06

2 Disciple

**Smallegades Ap.** (1901),

Smallegade 46.

*Ap.* J. O. Storm 74-14*Cand.* P. M. Rasmussen 93

— G. C. Ostenfeld 96

— E. M. B. Meyer 06

**\* Frederikssund Ap.***Ap.* J. C. Th. Them 92-11*Cand.* Frk. A. Aalkjær 97

1 Disciple

**\* Frederiksværk Ap.** (1842).*Ap.* H. K. Kruse-Blinkenberg  
97-04*Exam.* K. L. Sørensen 13

— H. Torp (Vikar) 03

1 Disciple

**Gentofte Ap.** (1905).*Ap.* J. P. Gümoe 84-14*Cand.* S. Skou 04*Exam.* Frk. M. Jørgensen 14

1 Disciple

**Gjørlev Ap.** (1907).*Ap.* J. F. M. Irgens 80-07*Exam.* Frk. B. Rasmussen 03

1 Disciple

Hjælpeap. i Ruds-Vedby 07

*Best.* S. V. Christensen 90



Aktieselskabet

**Thomas Ths. Sabroe & Co.**

Telegr.-Adr.: Sabroe.

**Aarhus.**

Telefon 370 &amp; 371.

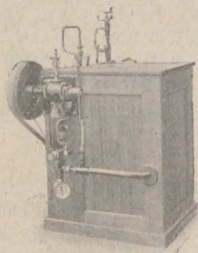

Kulsyre Ismaskinen

**„KOLIBRI“**

fremstiller **ren Is**, er billig, besparende, driftssikker, let at betjene.

Leveres i 3 Størrelser for Fremstilling af 2—3 og 6 Kilogram pr. Time.

Tilbud og Beskrivelse paa Forlangende.

☞ **Laages** ☞

**Sagrada****Tabletter**

Sikkert og behageligt virkende

**Afføringsmiddel,**

fremstillet af **abitret Ekstrakt.**

==== **Anbefalet af Læger.** ====

Tabletterne à 1 Gram, der har vundet størst Udbredelse, ekspederes nu i Tabletglass med Nikkellaag, indeholdende 25 Tabletter til en Pris af 60 Øre, ved direkte Køb 50 Øre og desuden i løs Vægt til billigere Pris.

Køb dansk Arbejde, naar det er billigere og fuldt ud paa Højde med Udlandets.

**Glostrup Ap.** (1863).*Ap.* U. F. J. Sprechler 80-08*Exam.* O. J. Rasmussen

Hjælpeap. i Taastrup

*Best.* A. Tønnesen 88**Havdrup Ap.** (1907).*Ap.* A. J. Kjær 83-14*Exam.* Frk. A. Christensen 13**Hellerup Ap.** (1900).*Ap.* S. A. Colding 77-00*Cand.* P. Møller 94

— C. Priergaard 00

— A. Kirchheiner 96

— Vibe-Hastrup (indk.)

*Exam.* Frk. E. Mohrhagen 11

3 Disciple

**Helsingør Ap.** (1901).*Ap.* V. H. H. Winther 81-13*Cand.* L. Foersom 13**Helsingør.**\* **Helsingør Ap.** (1577).*Ap.* J. Rink 70-85*Cand.* G. Rink 02

— V. v. Mehren 91

— A. Grabowsky 03

2 Disciple

**Stengades Ap.** (1913).*Ap.* A. M. Pirtzel 78:13*Cand.* Alfr. Andersen 11

— Raun Byberg 09

\* **Hillerød Ap.** (Frederiksborg Ap. 1792).*Ap.* L. V. Lintrup 83-94*Cand.* C. Vestergaard 97*Exam.* F. Lintrup 14

1 Discipel

**Holbæk.**\* **Holbæk Ap.** (1705).*Ap.* A. V. Krarup 98-07*Cand.* C. Levin-Nielsen 98

— A. C. Lerche 96

*Exam.* E. Kofoed 11

2 Disciple

**Løveap.** (1913).*Ap.* J. C. Thorndal 81-13*Cand.* C. A. Vollertzen 89*Exam.* V. Jensen

1 Discipel

**Hornbæk Ap.** (1908).*Ap.* V. J. Kinck 83-08*Exam.* Frk. J. Nissen 14**Hvaløse Ap.** (1872).*Ap.* C. E. O. Jensen 82-10*Cand.* A. Hegelund 82\* **Hørsholm Ap.** (1840).*Ap.* T. Scheel 93-08*Cand.* S. E. Hansen 09

1 Discipel

\* **Kallundborg Ap.** (1682).*Ap.* F. Chr. Kielgast 97-12*Cand.* J. M. Hertz 12*Exam.* M. Gram 11

2 Disciple

\* **Lyngby Ap.** (1806).*Ap.* J. C. H. Strøyberg 81-09*Cand.* F. Bendix Nielsen 91

— J. Hersom 12

\* **Nykøbing Ap.** (1809).*Ap.* E. C. Eilschou 88-14*Exam.* Frk. E. Meyer 12

1 Discipel

# Kluge & Pörizsch, Leipzig.

— Grundlagt 1855. —

Filialfabrik i Prag - Karolinental.



Fabriker for ætheriske Olier,  
Essenser og Lugtestoffer.



Vi anbefale særlig:

Alle ætheriske Olier for Apoteker.

Sammensatte ætheriske Olier og  
Parfumekompositioner.

Kunstige og syntetiske Lugtestoffer.

Frugtæthere og Essenser  
for Likør-, Mineralvand- og Sukkervare-  
fabrikation.

Giftfrie Farver.



Prøver sendes paa Forlangende

**Ordrup Ap.** (1895).*Ap.* A. Bauer-Petersen 70-94*Cand.* L. P. J. Larsen 96— C. C. Krog-Jensen 10  
2 Disciple**Roskilde.****\* Domap.** (1650).*Ap.* Justitsraad J. J. J. Augsburg 75-87*Cand.* P. C. Christensen 00

— S. V. Wiberg 06

— A. M. Wejlby 06

— J. Augsburg 09  
2 Disciple**Svaneap.** (1899).*Ap.* C. F. Dahlberg 76-08*Cand.* Frk. E. M. Reymann-Petersen 13*Exam.* Frk. A. Petersen 09**\* Samsø Ap.** (1810).*Ap.* H. C. Schultz 92-05*Exam.* Frk. D. Hansen  
1 Disciple**Skibby Ap.** (1877).*Ap.* C. L. S. Kincks (77)  
Enke 84*Best.* C. Wilstrup 83*Exam.* N. Andersen 11**Snertinge Ap.** (1871), ledigt.*Ap.* til  $\frac{1}{4}$  15 F. V. Esricht  
78-01*Cand.* A. Rosen 90**Stenlille Ap.** (1904).*Ap.* J. O. Storm 74-03*Exam.* Frk. E. Sørensen 12**Taarbæk Ap.** (1873).*Ap.* K. T. E. Dam 85-10*Cand.* Hofman-Schmidth 87

Preben Hansen (Vikar) 14

1 Discipel

**Sjællands  
søndre Landfysikat.****Fakse Ap.** (som Hjælpeap. til  
Vemmetofte 93, selvst. 04).*Ap.* O. V. Hansen 82-03*Cand.* N. M. Nikolajsen 12

— H. Quortrup 09 (indk.)

*Exam.* J. B. Jensen 14 (midlt.)**Fuglebjerg Ap.** (1857).*Ap.* H. P. V. Petersen 69-00*Cand.* G. W. Bredorf 91*Exam.* N. V. Bertelsen 14**Glumsø Ap.** (1883).*Ap.* A. N. H. Buch 85-10*Exam.* Frk. Rhein-Knudsen 13**Haslev Ap.** [Søtorup 1857]  
(1894).*Ap.* J. Nordentoft 79-02*Cand.* A. Hahn Thomsen 98

— O. Theilade 06

**\* Karise Ap.** (Opr. Vemmetofte 1842, fl. t. Karise 1902)*Ap.* C. Pedersen 03-07*Cand.* B. Buntzen 03

1 Discipel

**\* Korsør Ap.** (1761).*Ap.* H. J. Otterstrøm 96-01*Cand.* J. H. Petersen 92— C. C. v. Bülow 12  
(til  $\frac{1}{2}$  15)

2 Disciple



Post, Adresse:

Telegram: do.

Check: do.

**Chinin,**  
**København.**

Telefon: Central 8459.

\* **Køge Ap.** (1646)*Ap.* Aabling Thomsen 89-10*Cand.* F. V. Jacobsen 96— E. Aabl. Thomsen 13  
2 Disciple**Næstved.**\* **Løveap.** (1640).*Ap.* C. Christens 88-06*Cand.* J. G. Bärenholdt 91

— C. F. C. Schmidt 03

— E. Hallas Møller 03  
2 Disciple**Nyt Ap.** (1902).*Ap.* C. V. Johnsen 83-14*Cand.* V. K. Funck 94

— H. J. Errboe 14

*Exam.* K. S. Kempel 07\* **Præstø Ap.** (1842).*Ap.* A. Aarsleff, R., 74-86*Cand.* E. Damgaard 07 (indk.)

— Frk. R. Nielsen (Vikar)

*Exam.* Frk. E. Prætorius —  
2 Disciple\* **Ringsted Ap.** (1808).*Ap.* A. Wengel 85-98*Cand.* P. Pedersen 95— J. Haagerup 12  
1 Discipel\* **Skelskør Ap.** (1805).*Ap.* Th. Jørgensen 04-11*Cand.* C. V. Bertelsen 03*Exam.* C. Petersen 14  
2 Disciple**Slagelse.****Jernbaneap.** (1898).*Ap.* C. F. A. Bartels 72-07*Cand.* V. Kjerulf 07*Cand.* E. Gottlieb 13— Frk. P. Rasmussen 13  
3 Disciple\* **Svaneap.** (1673).*Ap.* V. Husted 96-12*Cand.* A. E. Müller 00

— V. L. S. Lindemann 09

*Exam.* A. S. Schmidt 14\* **Sorø Ap** (1606).*Ap.* H. U. V. Clausen 79-93*Cand.* K. Gulstad 07*Exam.* G. Bjerger 14

1 Discipel

\* **Stegø Ap.** (1706).*Ap.* J. W. Christensen 84-86*Cand.* Th. J. C. Nielsen 89

— C. V. Holten 07

*Exam.* E. B. Hoffmeyer 14  
1 Discipel\* **Storehedinge Ap.** (1815).*Ap.* H. F. Sünckenberg 91-00*Cand.* Chr. Kløcker 94*Exam.* L. Christensen 11\* **Vordingborg Ap.** (1733).*Ap.* A. Lundh 84-10*Cand.* E. V. Schmidt 13*Exam.* J. T. H. Larsen 81  
2 Disciple

Hjælpeap. i Lundby.

*Best.* E. S. A. L. Jonsson 91**Bornholms Fysikat.****Allinge Ap.** (1899).*Ap.* J. A. Wael 71-99*Exam.* E. T. Andersen 13  
1 Discipel

# ALFRED BENZONS

## Blodpræparater.

### Haematin Albumin

efter Professor *Niels R. Finsen.*

Det leveres:

- A:** som rent smagfrit Pulver, i Daaser à  $\frac{1}{8}$ ,  $\frac{1}{4}$  og  $\frac{1}{2}$  Kilo.
- B:** som store Tabletter à 25 Ctgrm. med 20 pCt. Smagstilsætning, i Æsker paa 70 Stykker.
- C:** som smaa Tabletter à 20 Ctgrm. uden Smagstilsætning, i Æsker paa ca. 150 Stykker.

### Haematogenum siccum solubile AB.

Det leveres:

- 1. som Lameller i løs Vægt.
- 2. som Tabletter à 25 Ctgr. i Æsker paa 60 Stykker.
- 3. som Tabletter med Cacao og Sukker à 75 Ctgr. indeholdende 25 Ctgr. Haematogen, i Æsker paa 50 Stykker.
- 4. som elastiske Gelatinekapsler à 50 Ctgr.
- 5. som Chokolade Pastiller, indeholdende ca. 25 Ctgr. Haematogen, i Æsker paa 50 Stykker.

---

**Alfred Benzons**  
**Aether purissimus pro narcosi.**

**Alfred Benzons**  
**Chloroformium purissimum**  
**pro narcosi.**

\* **Neksø Ap.** (1830).

*Ap.* H. Laage 96 - 10 til  $\frac{1}{1}$  15,  
deref. A. A. Harild 09 - 15  
*Cand.* Pyndt 12  
1 Discipel

\* **Rønne Ap.** (1760).

*Ap.* K. T. Jørgensen 03 - 12  
*Cand.* W. Hauer-Svendsen 10  
*Exam.* S. S. Sievertsen 77  
2 Disciple

### Lolland-Falsters Stiftsfysikat.

\* **Maribo Ap.** (1703).

*Ap.* A. Ruge 03 - 07  
*Cand.* E. Molt Wengel 77  
*Exam.* Frk. A. Grove

#### Nakskov.

\* **Nakskov Ap.** (1645).

*Ap.* M. Lund 96 - 12  
*Cand.* A. Rønning 91  
— H. J. Poulsen 08  
*Exam.* Frk. K. Moe 13  
2 Disciple

\* **Ny Apotek** (1911).

*Ap.* E. C. V. Flagstad 82 - 11  
*Cand.* O. Madsen 04  
*Exam.* Frk. J. Schmidt 12  
1 Discipel

#### Nykøbing.

\* **Løveap.** (1660).

*Ap.* C. T. L. Abildgaard 90 - 06  
*Cand.* S. P. Jernved 09  
— E. K. T. Grav 04  
*Exam.* H. P. F. Møller 84  
2 Disciple

\* **Svaneap.** (1911).

*Ap.* J. O. Moe 73 - 11  
*Cand.* F. Larsen 90  
— C. v. Benzon 03  
1 Discipel

\* **Nysted Ap.** (1827).

*Ap.* Nandrup-Hansen 03 - 12  
*Exam.* Frk. U. Wengel 14  
1 Discipel

\* **Riserup Ap.** (1902) ledigt.

*Ap.*  
*Exam.* Frk. E. Bering 13  
1 Discipel

\* **Rødby Ap.** (1819).

*Ap.* Orla (10) & Virginia  
Schmidt 09 - 11  
*Exam.* A. Jensen 05

\* **Sakskøbing Ap.** (1804).

*Ap.* M. Svendsen 94 - 09  
*Exam.* H. V. Noe 14  
1 Discipel

\* **Stubbekøbing Ap.** (1813).

*Ap.* T. Hoff-Hansen 03 - 07  
*Exam.* Fru H. Selchau 98  
1 Discipel

\* **Vesterborg Ap.** (1842).

*Ap.* N. P. Berg 77 - 04  
*Exam.* H. Olsen 14  
1 Discipel

### Fyns Stiftsfysikat.

\* **Aarup Ap.** (1860).

*Ap.* S. V. Salomon 68 - 00  
*Cand.* J. Knudsen 86



# Patent-Bureau

19 Amagertorv • Kbhvn. • Telf. C. 610  
Cand. polyt. • Ingenieurer • M. Ing. F.

## Lehmann & Rée

Udtagelse og Opretholdelse af Patenter i alle Lande.  
— Indregistrering af Varemærker og Mønstre i alle  
Lande. — Indsigelse mod Udstedelse af Patenter. —  
Konsultation i alle Patent-, Varemærke- og Mønster-  
anliggender i Ind- og Udland. — Overdragelse af Pa-  
tenter i og udenfor Danmark. — Affattelse af Kon-  
trakter angaaende Salg af Patenter eller angaaende  
Licens. — Kopier af inden- og udenlandske Patenter.  
— Tekniske Oversættelser. — Udarbejdelse af Teg-  
ninger og Modeller vedrørende Opfindelser.

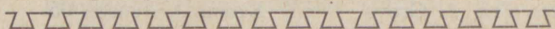

## Arbo-Bähr & Co.

Telefon 6400 og 4606.

farmaceutiske

Utensilier og Rekviziter.

Alle hylgieine og Sugeplejeartikler.  
farveløse og brune Medicinflasker.

Eneudsalg fra  
de forenede Glasværker samt Kastrup,  
Aarhus, fjns og Aalborg Glasværk.

Vodrofsvej 4 A og B. København V.

\* **Assens Ap.** (1687).*Ap.* J. V. Strøyberg 89-05*Cand.* E. Stuhr 10*Exam.* H. E. Gudmondson 14  
2 Disciple\* **Bogense Ap.** (1800).*Ap.* H. Fabricius 00-11*Exam.* H. K. Kjær 96

1 Discipel

**Ejby Ap.** (1901).*Ap.* A. Hartvigson 75-01*Cand.* F. L. Knudsen 93*Exam.* T. Eilertsen 13\* **Faaborg Ap.** (1737).*Ap.* G. S. F. Johansen 91-11*Cand.* A. E. Jørgensen 12*Exam.* A. B. Heering 14**Ferritslev Ap.** (1892).*Ap.* V. Lange 83-08*Exam.* Frk. E. M. Thortsen 10

1 Discipel

**Haarby Ap.** (1901).*Ap.* E. V. Lassen 73-01*Best.* H. C. Grønbeck 98*Cand.* H. Hansen 06**Hesselager Ap.** (1870).*Ap.* A. L. Jørgensen 83-09*Cand.* Frk. K. Møller 07\* **Kerteminde Ap.** (1796).*Ap.* P. C. Bachmanns Bo 89*Best.* S. Berg 86*Cand.* K. Rasmussen 10

1 Discipel

\* **Middelfart Ap.** (1799).*Ap.* C. V. N. Q. Helm 89-10*Cand.* H. Lind 13*Exam.* Frk. A. Andersen 11

1 Discipel

\* **Nyborg Ap.** (1868).*Ap.* P. C. V. Hansen, R., 79-86*Cand.* C. Frydendahl 97

— Frk. M. Lorentzen 04

2 Disciple

**Odense.****Albani Ap.** (1899).*Ap.* E. Juul 78-09*Cand.* J. M. Høyer 07

— E. K. T. Krarup 09

1 Discipel

\* **Løveap.** (1547)*Ap.* P. J. de Neergaard 87-08*Cand.* A. M. Gam 98

— O. Møller-Nielsen 12

— H. Veibel 13

*Exam.* Frk. M. Petersen 10

3 Disciple

**Sct. Hans Ap.** (1902).*Ap.* Th. C. Hansen 73-10*Cand.* A. U. Worm 00

— J. L. Hansen 07

*Exam.* Frk. L. M. Larsen 08

2 Disciple

**Sct. Knuds Ap.** (1889).*Ap.* C. J. Aarestrup 68-04*Cand.* E. S. Boye 89

— A. Møller 85

2 Disciple

\* **Svaneap.** (1802).*Ap.* P. H. Mikkelsen 98-12*Cand.* E. Brandt 90

— C. A. Gregersen 03

— L. A. Krogh 03

— H. Nissen 02

**Kvaliteterne**

**SUCCES**

og

**PREMIER**

ere

**Verdens fineste**

**Spise Chokolader**

**GALLE & JESSEN**

*Exam.* A. C. Andersen 98  
 — G. Madsen 13  
 — H. Brandt 14  
 4 Disciple

**Otterup Ap.** (1871).

*Ap.* J. Speyers (71) Enke 75  
*Best.* Aa. Bollerup 98  
*Exam.* Frk. Blicher-Nielsen 13

**Ringe Ap.** (1845).

*Ap.* H. Zahrtmann 62-93  
*Best.* A. W. Hey 98-06  
*Cand.* Frk. E. M. Andersen 09  
*Exam.* Frk. D. Lauritzen 14  
 1 Discipel

Hjælpeap. i Gislev

*Best.* A. Ingerslev 96

\* **Rudkøbing Ap.** (1705).

*Ap.* C. A. P. Bauer 82-89  
*Cand.* N. A. Kragh 09  
 — H. C. Schougaard 10  
*Exam.* Frk. A. Loppnau 03  
 1 Discipel

**Svendborg.**

\* **Løveap.** (1738).

*Ap.* H. P. N. Petersen 86-96  
*Cand.* L. P. Phillipson 01  
 — M. Christensen 92  
 — A. Hald 13  
 2 Disciple

**Sct. Nicolaj Ap.** (1896).

*Ap.* C. N. Michelsen 65-96  
*Cand.* H. N. C. S. Schaltz 01  
 — C. L. Porst 98  
*Exam.* A. Helle 14  
 2 Disciple

**Søndersø Ap.** (1881). Hjælpeap. til Otterup, selvst. 1897

*Ap.* O. Lund 86-14

*Cand.* M. Wøldike 84  
 1 Discipel

**Verninge Ap.** (1872).

*Ap.* L. Wegges (81) Enke 88  
*Best.* L. A. T. Wibolt 85  
*Cand.* O. Lawaets 07

**Vester Skerninge Ap.** (1889)

*Ap.* A. E. Sibbernsen 75-03  
*Cand.* C. F. Færch 88

**Ærøskøbing.**

**Ærø Ap.** (1807).

*Ap.* J. D. Friederichsen 82-13  
*Cand.* G. Petersen 01  
 Hjælpeap. i Marstal  
*Best.* C. Vogensen 98

**Vejle Amts og  
 gl. Skanderborg Amts  
 Stiftsfysikat.**

**Brødstrup Ap.** (1857).

*Ap.* A. Snittker 81-10  
*Exam.* Frk. A. Olsen 14  
 1 Discipel

**Egtved Ap.** (1872).

*Ap.* C. M. Winther 84-11  
*Exam.* Frk. K. M. Koefoed 11

**Fredericia.**

\* **Løveap.** (1656).

*Ap.* K. T. Knudsen 92-99  
*Cand.* P. Boalth 00  
 — C. E. Hansen 09  
 2 Disciple

**Axeltorvs Ap.** (1907).

*Ap.* J. Svennevig 77-07

# Arnisan

Præparaterne

ARNISAN SÆBE

— GLYCERIN  
 — PUDDER  
 — TANDPASTA  
 — MUNDVAND

ARNISAN HAARVAND

— BRILLANTINE  
 — CHAMP. PULV.  
 — COSMETIQUE  
 — POMADE

VODROFFS-  
 VEJ 40.



KØBEN-  
 HAVN V.

## H. Borgen Nielsen,

Vestergade 5, København B.

Telefon 5363.

### En gros. - Agentur.



Tekniske og medicinske Droger  
 og Kemikalier.

Etheriske Olier.

Grundstoffer til Parfumerie.

Olivেনolie Ph. Dan. 07.

Sygevat og Forbindstoffer.



Prislistes franco. Special Offerter bedes forlangt.

*Cand.* Th. Gall 00  
 — J. Bøttern 09  
 2 Disciple

Hjælpeap. i Børkop.

*Best.* L. Svennevig 01  
*Exam.* Christiansen 13

**Frijsenborg Ap., Hammel,**  
 (1842).

*Ap.* O. S. Klem 81-02  
*Cand.* A. Ravnholt 04  
 1 Discipel

**Give Ap.** (1895).

*Ap.* G. F. Petersen 77-07  
*Cand.* Frk. N. Schousen 96

**Hornsyld Ap.** (1860).

*Ap.* H. C. Th. Møller 90-14  
*Cand.* Frk. N. K. Jensen 06  
 1 Discipel

**Horsens.**

\* **Helms Ap.** (1688).

*Ap.* A. Helms 81-86  
*Cand.* T. K. Svendsen 97  
*Exam.* Frk. M. Bisgaard 13  
 — J. Helms 13  
 3 Disciple

**Nørre Ap.** (1898).

*Ap.* M. S. Holst 76-14  
*Cand.* F. V. Madsen 01  
 — L. Ludwigs 97  
 — J. B. Hee 97

**Svaneap.** (1870).

*Ap.* N. C. A. Dohn 77-14  
*Cand.* J. C. Tolderlund 00  
 — H. Nielsen-Schmidt 13  
 — E. Frederiksen 12  
 1 Discipel

**Kolding.**

\* **Løveap.** (1585).

*Ap.* Chr. F. Nielsen 83-06  
*Cand.* N. P. Kinch 89  
 — J. J. Jensen 06  
 — V. G. Jühne 12  
 2 Disciple

**Svaneap.** (1885).

*Ap.* J. Aschlund 82-14  
*Cand.* G. Hvalsøe 92  
*Exam.* Frk. E. Helms 12  
 1 Discipel

**Nørre Snede Ap.** (1906).

*Ap.* V. Lehmann 84-06  
*Exam.* Frk. Friis-Sørensen 12

**Silkeborg.**

**Silkeb. Ap.** (opr. i Them 42,  
 fl. til Silkeb. 54).

*Ap.* A. E. V. Nielsen 77-12  
*Cand.* H. O. C. Rugaard 97  
 — T. Fallesen Schmidt 04  
 — A. V. Ulrich 07  
 1 Discipel

**Himmelbjerg Ap.** (1904).

*Ap.* O. A. A. Topp 78-03  
*Cand.* R. Petersen 00  
*Exam.* Frk. A. Andreasen 00  
 2 Disciple

\* **Skanderborg Ap.** (1809).

*Ap.* C. A. Stub 01-05  
*Cand.* E. C. A. Viinsted 98  
*Exam.* A. Andersen 09  
 1 Discipel

Hjælpeap. i Hovedgaard  
*Best.* H. H. Buhl 89

**Uldum Ap.** (1873).

*Ap.* K. Dahlm. Møller 87-14  
*Exam.* J. Madsen 12

**Vejle.****Gorms Ap. (1911).**

*Ap.* O. Finsen, Etatsraad, R.  
p. p., 82-10

*Cand.* V. Wedel 90  
(*Ap.* i Hedensted)

— A. Hansen 13

*Exam.* Frk. H. Jones 01

**\* Løveap. (1744).**

*Ap.* V. Dehlholm 89-08

*Cand.* O. Nielsen 89

— S. Ottesen 01

— H. K. Hansen 00

3 Disciple

**Svaneap. (1885).**

*Ap.* S. V. Eggers (96) Enke 10

*Best.* Th. E. Hansen 97

*Cand.* J. L. Gjerulff 96

— J. K. Hansen 98

— L. A. C. Hjorth 03

3 Disciple

**Østbirk Ap. (1895).**

*Ap.* C. J. B. Davidsen 81-11

*Cand.* Frk. G. Westphal 13

### Ribe Amts Stiftsfysikat.

**Brørup Ap. (1848).**

*Ap.* O. J. N. Thaarup 82-08

*Exam.* J. Clausen 14

Hjælpeap. i Holsted

*Best.* J. Laursen

*Exam.* Frk. M. Almind 14

**Esbjerg.**

**Kroneap.** 1894 (som Hjælpe-  
ap. til Varde 1883 .

*Ap.* H. L. Meding 72-03

*Cand.* M. Nielsen 98

*Cand.* A. E. Høgdaal 12

*Exam.* Frk. A. K. Helms 14

**„Neptun“ Ap. (1910).**

*Ap.* N. N. V. Bahnson 81-10

*Cand.* H. v. der Aa. Kühle 13

*Exam.* J. C. Birkholm 98

2 Disciple

**Fanø Ap. (1832).**

*Ap.* C. F. Møller 88-10

**Gjørding Ap. (1903).**

*Ap.* M. S. Holst 76-03

(*Ap.* Horsens Nørreap.)

*Exam.* K. M. Skou 1914

Hjælpeap. i Bramminge.

*Best.* A. Timm 87

**Grindsted Ap. (1842).**

*Ap.* C. Mendes (72) Enke 77

*Best.* T. J. S. Petersen 94

*Exam.* H. C. Köpke 14

**Nørre Nebel Ap. (1873).**

*Ap.* S. P. Larsen 86-10

*Exam.* Westh-Hansen 91

**\* Ribe Ap. (1611).**

*Ap.* N. P. T. Lind 82-89

*Cand.* F. Prægel 97

1 Discipel

**Vamdrup Ap. (1894).**

*Ap.* J. H. Sidenius 83-14

*Exam.* H. Nielsen 13

**\* Varde Ap. (1800).**

*Ap.* R. C. C. Nielsen 65-69

*Best.* H. K. A. Friis 93

*Cand.* P. M. H. Rudfeld 00

*Exam.* H. Bissen 07

1 Discipel

**Vejen Ap. (1906).***Ap.* J. O. J. Wulff 82-06*Exam.* J. J. Wengel 14

1 Discipel

Hjælpeap. i Gjesten

*Best.* J. P. Bollerup 96**Ølgod Ap. (1904).***Ap.* A. Winding 85-13*Exam.* M. M. Thomsen 12

1 Discipel

**Gl. Aarhus  
og Randers Amts  
Stiftsfysikat.****Aarhus.****Frederiksbjerg Ap. (1879).***Ap.* N. B. Krarup 57-78*Cand.* C. J. B. Vilstrup 87

— J. J. A. Backmann 10

— G. P. G. Kjær 07 (indk.)

2 Disciple

**\* Løveap. (1596).***Ap.* M. N. Reimers, Dr. ph.,  
97-02*Cand.* S. P. Petersen 72

— L. T. Muus 96

— C. Lanning 07

— O. Bang 07

— J. Juul 10 (indkaldt)

— Aa. Møller 00

— N. P. Lauridsen 07

3 Disciple

**Marselisborg Ap. (1913).***Ap.* H. Paulsen 84-13*Cand.* C. J. W. Gerner 01

— H. Christensen 03

*Exam.* Frk. J. M. Hestbech 13

1 Discipel

**Sct. Clemens Ap. (1900).***Ap.* C. W. Tornøe 61-99*Cand.* C. Jerris 93

— J. Petersen 07

— A. Jensen 12 (indk.)

*Exam.* J. Schmeltz 14 (Vikar)

2 Disciple

**Sct. Pouls Ap. (1900).***Ap.* S. H. Skouboe 73-99*Cand.* J. Blokmann 99

— E. Gredsted 09

— V. Gjaldbæk 12

*Exam.* Frk. E. Lerche 09

1 Discipel

**\* Svaneap. (1750).***Ap.* H. Jacobsen 91-09*Cand.* H. C. Bang 00

— P. L. Dahlgreen 03

— O. C. Friis 07

— O. Iversen 13

*Exam.* H. J. Jensen 14

2 Disciple

**Søndergades Ap. (1913).***Ap.* J. A. Andersen 74-13*Cand.* L. V. Rasmussen 04

— N. Graugaard 10

*Exam.* G. Kirkegaard 13

1 Discipel

**\* Ebeltoft Ap. (1815).***Ap.* Schack Køster Obel 97-10*Exam.* H. Schlesch 12

1 Discipel

**\* Grenaa Ap. (1744).***Ap.* Th. Thomsen 85-02*Cand.* Frk. R. D. Nielsen 10*Exam.* H. K. Jørgensen 13

2 Disciple



**Hadsten Ap.** (1897).

*Ap.* A. P. Tømme 73-96  
*Cand.* Frk. E. Bang 10  
*Exam.* Frk. J. D. Heegaard 13  
 1 Discipel

**\* Hobro Ap.** (1803).

*Ap.* H. H. E. Hansen, Justits-  
 raad, R., 64-67  
*Cand.* A. Herskind 92  
 — P. Th. Schrøder 94  
 — E. Tretow-Loof 06  
 2 Disciple

**Hornslet Ap.** (1857).

*Ap.* G. Topp 82-11  
*Cand.* J. C. A. M. Nielsen 07  
*Exam.* Frk. O. Stendorf 14  
 1 Discipel

**Høver Ap.** (1877). Flyttes i  
1915 til Galten.

*Ap.* Th. H. Svendsen 89-14  
*Best.* til  $\frac{1}{2}$  15 S. N. Helms 77

**\* Mariager Ap.** (1815).

*Ap.* K. L. Faber 12-14  
*Cand.* E. Frederiksen 92

**Nimtofte Ap.** (1902).

*Ap.* J. A. Knub 76-02  
*Cand.* C. E. Th. Hoffmann 92  
 1 Discipel

**Odder Ap.** (1850).

*Ap.* H. J. Holm 80-10  
*Cand.* S. A. Gry 00  
*Exam.* Frk. J. Bisgaard 09  
 2 Disciple

**Randers.****Kroneap.** (1898).

*Ap.* H. P. Michelsen 72-98  
*Cand.* E. F. C. B. Schiøtt 87

*Cand.* Aa. H. C. J. Jensen 06  
*Exam.* C. C. Rechnagel 14  
 2 Disciple

**\* Løveap.** (1634).

*Ap.* H. J. N. Daugaard, R.,  
 77-08

*Cand.* J. L. P. Overbye 97  
 — Frk. Ch. Hjersing 06  
 — P. M. C. Nielsen 10  
 (indkaldt)

*Exam.* Frk. E. Højberg 08  
 2 Disciple

**\* Svaneap.** (1831).

*Ap.* Fr. Kabell 92-10  
*Cand.* H. P. P. Bryrup 97  
 — Hartv. Müller 98  
 — A. Dalgaard 01  
*Exam.* M. Frederiksen 10  
 3 Disciple

**Ørsted Ap.** (1857). Ledigt.

*Exam.* K. Franck  
 1 Discipel

**Ringkøbing Amts  
Stiftsfysikat.****Bøvlingbjerg Ap.** (1902).

*Ap.* R. L. Jørgensen 86-12  
*Cand.* C. Marcussen 01  
 1 Discipel

**Haderup Ap.** (1904).

*Ap.* N. B. K. Wulff 90-14

**\* Herning Ap.** (1832).

*Ap.* C. A. Elming 07-11

*Cand.* E. N. Bjørn 97  
 — M. Oxe 13

*Exam.* A. N. Christensen 13  
 2 Disciple

**\* Holstebro Ap.** (1715).*Ap.* R. C. Haffgaard 01-04*Cand.* B. M. Madsen 04

— G. Ørsleff 04

— H. R. Norup 13

2 Discipel

**Ikast Ap.** (opslaet 1914).**\* Lemvig Ap.** (1813).*Ap.* C. Th. Simonsen 68-75*Best.* A. B. Wibe-Simonsen 03*Cand.* N. J. Nielsen 95*Exam.* Frk. F. Munch 12**\* Ringkøb. Løveap.** (1749).*Ap.* H. Hallas Møller 04-10*Cand.* Th. Svendsen 89, over-  
tager  $\frac{1}{2}$  15 Høver Ap.

— C. Ormstrup 01

— C. Bülow 12 fra  $\frac{1}{2}$  15*Exam.* O. Hanghøj 14

2 Discipel

**Struer Ap.** (som Hjælpeap.  
til Holstebro 1878, selvst.  
89, ledigt).*Cand.* G. Aagaard 01*Exam.* Frk. K. Pedersen 14

1 Discipel

**Tarm Ap.** (1852).*Ap.* S. Bang 81-08*Cand.* H. V. Thousing 13**Ulfborg Ap.** (1871).*Ap.* P. E. Helver 78-08**Videbæk Ap.** (1904).*Ap.* E. C. Erichsen 87-11*Exam.* Frk. G. Busch 08

1 Discipel

**Vildbjerg Ap.** (1914).*Ap.* J. R. Jermer 88-14

Aabnes 1915.

**Vinderup Ap.** (1904).*Ap.* U. Dræby 85-12*Cand.* C. A. Bach 13

1 Discipel

**Viborg og Thisted  
Amters Stiftsfysikat.****Balling Ap.** (1903):*Ap.* A. L. B. Møller 89-14*Exam.* Fru M. Villaume,  
f. Sørensen 12**Bjerringbro Ap.** (1877).*Ap.* W. F. Sandberg 76-13*Cand.* L. Herskind 97*Exam.* Buemann 14**Hammershøj Ap.**(som Hjælpeap. til Nyt Ap.  
i Viborg, selvst. April 12).*Ap.* C. K. F. Gündel 87-12*Exam.* Frk. L. Møller 14**Kjellerup Ap.** (1869).*Ap.* P. C. Friderichsen 76-08*Cand.* T. Jørgensen 03*Exam.* K. Wandall 06

1 Discipel

**Koldby Ap.** (1877).*Ap.* A. Th. Cruusberg 74-14*Exam.* Frk. E. Hansen 14

Hjælpeap. i Hundborg

*Best.* N. Skjødt 06**Morsø ny Ap., Vils** (1903)*Ap.* C. F. M. Hansen 84-09*Exam.* O. Hansen 14

\* **Nykøbing Ap.** (1804).*Ap.* A. Sonne 12-14*Cand.* R. Olufsen 97

2 Disciple

**Roslev Ap.** (1885).*Ap.* L. Christensen 78-09*Cand.* Alb. Birch 91\* **Skive Ap.** (1800).*Ap.* W. F. Hirth 01-07*Cand.* M. E. Nielsen 98*Exam.* Frk. I. B. S. Madsen 10

— Frk. A. Hansen 14

2 Disciple

**Stoholm Ap.** (opsl. 1914).**Thisted.**\* **Svaneap.** (1751).*Ap.* G. Møller 00-07*Cand.* A. Tønnesen 91

— J. Walther 09

*Exam.* N. C. Granlie 12

3 Disciple

**Nyt Ap.** (1914).*Ap.* Andr. Lund 88-14

Aabnes 1915

**Vestervig Ap.** (1850).*Ap.* L. Larsen 85-14*Exam.* Frk. A. E. Bang 10

Hjælpeap. i Hurup

*Best.* H. S. Arden 97\* **V. Hanherreds Ap., Fjer-  
ritslev** (1825).*Ap.* J. A. Lassen 98-03*Cand.* E. V. H. C. Høyer 96

1 Discipel

Hjælpeap. i Frøstrup

*Best.* A. Marschall 98**Viborg.****Nyt Ap.** (1877).*Ap.* V. Th. Gliemann 56-92*Best.* N. O. Nielsen 97*Cand.* A. Rasch 93

— N. Struer 02

2 Disciple

\* **Svaneap.** (1573).*Ap.* A. Andresen 97-11*Cand.* H. P. C. A. Hansen 00

— Ch. Oldin 09

2 Disciple

\* **Thyholm Ap., Hvidbjerg**  
(Sondbjerg 1822, Hvid-  
bjerg 1869).*Ap.* L. C. F. Sodemann 97-11*Cand.* C. Winding 90**Aalborg og Hjørring  
Amters Stiftsfysikat.****Aalborg.****Budolfi Ap.** (1901).*Ap.* Th. C. N. Kjær 83-14*Cand.* J. Hjorthshøj 98

— P. Stautz 07

— C. N. Riisberg 10

*Exam.* C. O. Mørch 14

2 Disciple

\* **Løveap.** (1814).*Ap.* S. Carstensen 81-11*Cand.* N. Block 06

— A. T. Frederiksen 06

— C. S. Ahrensburg 10

2 Disciple

\* **Svaneap.** (1639).*Ap.* V. Strøyberg 89-09

*Cand.* P. K. B. Mørch 84  
 — P. F. Sandberg 98  
 — A. Nielsen 03  
*Exam.* G. Juuel 14  
 3 Disciple

**Østerbro Ap.** (1903).

*Ap.* N. C. Edinger 69-03  
*Cand.* O. Rahbek 94  
 — M. Nielsen 04  
*Exam.* Frk. E. Bønnelycke 06  
 2 Disciple

**Broust Ap.** (1871).

*Ap.* H. J. Ernst, off. d'academie p. p. 84-10  
*Exam.* Frk. F. Wedfall 08  
 1 Discipel

**Brønderslev Ap.** (1883 som Hjælpeap til Hallund, selvstændig 1899).

*Ap.* G. F. Petersen 84-11  
*Cand.* H. J. Bender 06  
*Exam.* E. S. Hjorth 04  
 1 Discipel

**Dronninglund Ap.** (1876).

*Ap.* J. B. Mikkelsen 81-03  
 opl. ledigt.  
*Cand.* Fru E. Mikkelsen 04  
 1 Discipel

**Farsø Ap.** (1860).

*Ap.* C. Falck Møller 84-08  
*Cand.* Frk. A. Sørensen 12  
 1 Discipel

\* **Frederikshavn Ap.** (1810).

*Ap.* Wilckens 91-13  
*Cand.* H. G. Røen 97  
 — F. C. R. Storch 07  
 2 Disciple

**Gudumholm Ap.** (1900).

*Ap.* M. Rosenkilde 84-08  
*Exam.* Frk. A. Larsen 13

**Hadsund Ap.** (1905).

*Ap.* H. C. Kjær 87-05  
*Cand.* S. R. Rasmussen 06

**Hallund Ap. pr. Brønderslev** (1874)

*Ap.* E. F. A. Breuning 86-08  
*Exam.* J. K. Mehlsen 13

**Hals Ap.** (som Hjælpeap. til Dronninglund 1903, selvst. 1914).

*Ap.* J. C. F. Thaarup 90-14

**Haverslev Ap.** (1902).

*Ap.* O. B. Wimmer 80-09  
*Exam.* Frk. J. Lund 09

**Hjørring.**

\* **Løveap.** (1794).

*Ap.* H. Hørlyck 90-97  
*Cand.* C. O. Nielsen 06  
 — N. Hedin 07  
*Exam.* Frk. E. Hermansen 12  
 1 Discipel

**Svaneap.** (1911).

*Ap.* V. C. E. Klæbel 84-11  
*Cand.* N. C. Justesen 12  
 — Frk. A. M. Olsen 13  
 1 Discipel

\* **Løgstør Ap.** (1832).

*Ap.* M. A. Bjørn Jensen 96-12  
*Cand.* C. P. B. V. Læssøe 12  
 Hjælpeap. i Aars  
*Best.* H. Budtz 98  
 Hjælpeap. i Aalestrup  
*Best.* G. Møller 97

**\* Nibe Ap. (1812).***Ap.* A. M. Nielsen, R. 60-74*Best.* C. Højgaard Nielsen 00*Cand.* H. V. Petersen 03*Exam.* Frk. E. Engell 12

1 Discipel

**Nørre Sundby Ap. (1845).***Ap.* C. A. Jordening 66-89*Cand.* C. Rahbek 96*Exam.* L. Salversen 93

2 Disciple

**Saltum Ap. (1858).***Ap.* A. Nansens (58) Enke 88*Best.* A. C. Andersen 97*Exam.* H. Frederiksen 14**Sindal Ap. (som Hjælpeap.  
til Hjørring 1892, selvst.  
1903).***Ap.* S. M. Møller 82-03*Cand.* Frk. A. Mørch 10

1 Discipel

**Skagens Ap. (1904).***Ap.* T. Rübner Petersen 85-12*Exam.* Frk. E. Buemann 13**Skørping Ap. (1807).***Ap.* J. H. Barfoed 81-07*Cand.* C. Christensen 88**\* Sæby Ap. (1815).***Ap.* J. A. A. Herder 93-11*Exam.* Th. Petersen 07

1 Discipel

**Terndrup Ap. (1854).***Ap.* G. J. C. Bøggild 88-07*Exam.* J. P. Jacobsen 14**Vraa Ap. (1907).***Ap.* J. C. A. Würtzen 85-07*Exam.* Frk. H. C. Jensen 14

Hjælpeap. i Løkken

*Best.* Axel Holm 95**Ø. Vraa Ap. (1913).***Ap.* M. S. Hansen 95-13*Cand.* O. Hammer 85**Færøerne.****Thorshavn Svaneap. (1882).***Ap.* J. O. V. Djuurhus 82-13**Island.****Akureyri Ap. (1819, nedlagt  
1825—40).***Ap.* O. C. Thorarensen, R.,  
85-94**Isafjord Ap. (som Hjælpeap.  
1884, selvst. 1910).***Ap.* C. G. A. Rasmussen 06-10**\* Reykjavik Ap. (1792).***Ap.* P. O. Christensen 94-11*Cand.* Normann Jensen*Exam.* Bjerregaard**Seydisfjörd Ap. (1883).***Ap.* P. L. Mogensen 98-11**Stykkisholm Ap. (1838).***Ap.* A. H. Andersen 07-11**Sct. Thomas og Sct. Jan****\* Sct. Thomas Ap. (1838).***Ap.* O. V. Poulsen 03-13*Cand.* J. H. M. Hansen**Sct. Croix.****\* Christianssted Ap. (1826).***Ap.* H. Boje 95-04**Frederikssted Ap. (1839).***Ap.* J. Petersens (04) Enke 14*Best.* N. J. A. Larsen 90

## Hospitalsapoteker.

### Bispebjerg Hospitals Apotek (1913).

*Hospitalsap.* S. Marcussen 95-13

*Cand.* J. Keiding 10

### Finsens Instituts Hospitals Apotek.

*Hospitalsap.* N. L. Møller 95

### Frederiksberg Hospitals Apotek (1903).

*Hospitalsap.* L. C. Johannesen 90-03

*Cand.* Fru E. M. Pedersen, f. Edinger 12

### Garnisonssygehusets Apotek.

*Hospitalsap.* Dr. phil. J. Siim 92

### Kommunehospitalets Apotek.

*Hospitalsap.* N. L. Møller 95

*Cand.* V. Friis 03

### Rigshospitalets Apotek (1913).

*Hospitalsap.* Tang Barfoed 98-13

### Øresundshospitalets Apotek (1902).

*Hospitalsap.* R. Heimann 90-02

---

## Dispensationsanstalter,

der har faaet Bevilling til Hospitalsapotek, men  
det er uvist om de blive benyttede.

### Faxinge Sanatorium pr. Præstø.

*Dispensator* E. Bjørn 12

### Nakkebølle Sanatorium pr. Pejrup.

*Dispensator* J. C. H. Olsen 06

### Silkeborg Sanatorium.

*Dispensator* C. P. Christensen 01

### Skørping Sanatorium.

*Dispensator* J. C. Marlow

### Vejle fjord Sanatorium pr. Daugaard.

*Dispensator* P. Tvede 99

---

## Bekendtgørelse

om

### Afgift for Eftersyn af Apoteker m. m.

I Henhold til § 23 i Lov om Apotekervæsenet af 29de April 1913 fastsætter Justitsministeriet herved indtil videre følgende Afgift for Eftersyn af Apoteker m. m.:

A. For Apoteker og Hjelpeapoteker beregnes Afgiften for det paabudte aarlige Eftersyn i hvert Finansaar paa Grundlag af de i Lovens § 9 omhandlede aarlige Opgørelser efter Apotekets Bruttorecepturindtægt, uden Fradrag af ydet Rabat, i det foregaaende Kalenderaar eller Del deraf efter følgende Skala:

Ved Bruttorecepturindtægt	
under 7000 Kr. erlægges en Afgift af.....	5 Kr.
fra og med 7,000 Kr. indtil 10.000 Kr. ....	20 -
— - — 10,000 - — 15,000 - . . . . .	35 -
— - — 15,000 - — 18,000 - . . . . .	70 -
— - — 18,000 . . . . .	100 -

For Eftersyn af Apoteker, hvorfra endnu ingen Opgørelse har kunnet fremsendes, svares en Afgift af 5 Kr.

For senere Eftersyn i Finansaaret erlægges samme Afgift, dog ikke under 20 Kr.

B. For Hospitalsapoteker er Afgiften 100 Kr. for hvert Eftersyn.

Dog kan Afgiften i særlige Tilfælde, hvor Apotekets Omsætning er forholdsvis ringe, og dets Oprettelse i væsentlig Grad tilsigter anden Virksomhed end andre Apotekers, nedsættes indtil 50 Kr.

For Hospitaler, som erholder den i Lovens § 12, 3. Stykke, omhandlede Tilladelse, fastsættes Afgiften særskilt i hvert Tilfælde.

C. For Eftersyn af Haandkøbsudsalg svarer Indehaveren af det Apotek, som har Tilladelsen til at have Udsalget, en Afgift, svarende til en Fjerdedel af den for det paagældende Apotek fastsatte Eftersynsafgift, dog ikke under 5 Kr.

Afgiften erlægges portofrit til Apotekerfonden efter Paakrav.

Saaframt den ikke er erlagt Maanedsdagen, efter at Paakrav bevislig er sket, forhøjes den med det halve Beløb.

Disse Bestemmelser gælder for alle Eftersyn m. v. efter 1. April 1914.

Justitsministeriet, den 22. Maj 1914.

**Zahle.**

\_\_\_\_\_  
Chr. Lundbye.

\_\_\_\_\_



## Rettelser.

---

- Side 38, L. 13 fra o. Hoslagtfølger skal være Hos-  
lagt følger.  
— 43, - 8 - o. Magniaopl. sk. v. Magnesiaopl.  
— 45, - 7 - n. slimeee sk. v. slimedede.  
— 48, - 11 - o. Hypochorider sk. v. Hypochlo-  
rider.  
— 67, - 16 - o. Apoteeet sk. v. Apoteket.  
— 77, - 17 - o. Handel sk. v. Handel.  
— 79, - 2 - o. passes sk. v. paases.  
— 102, - 14 - n. Milliondel sk. v. Milliondedel.
-

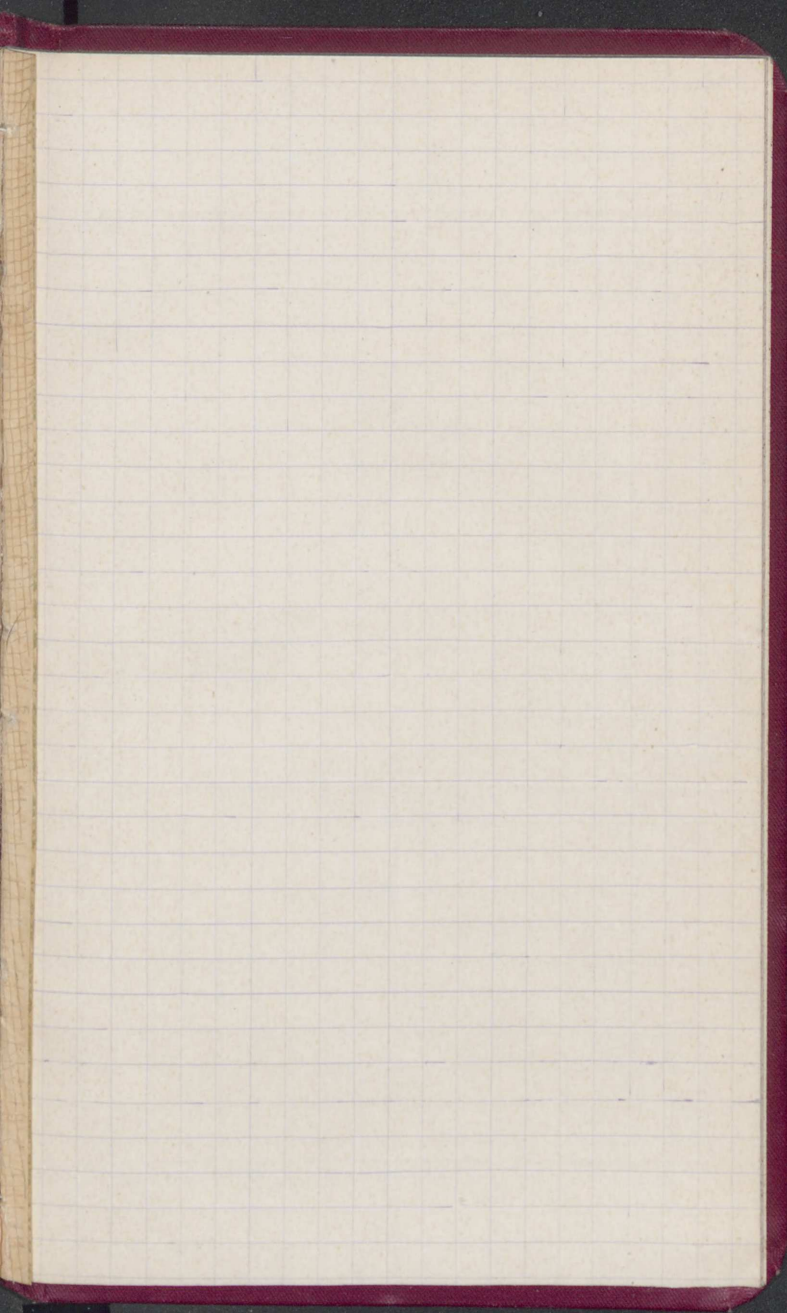

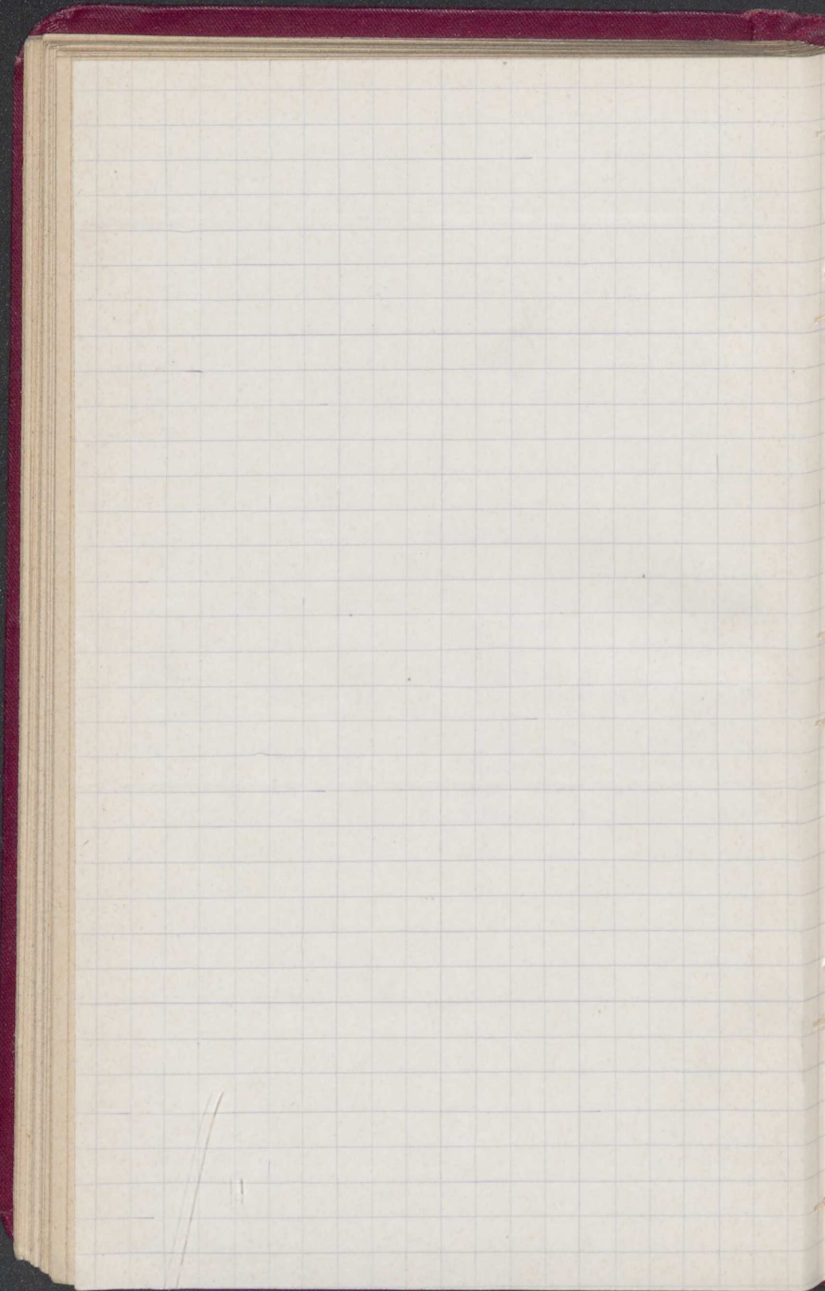

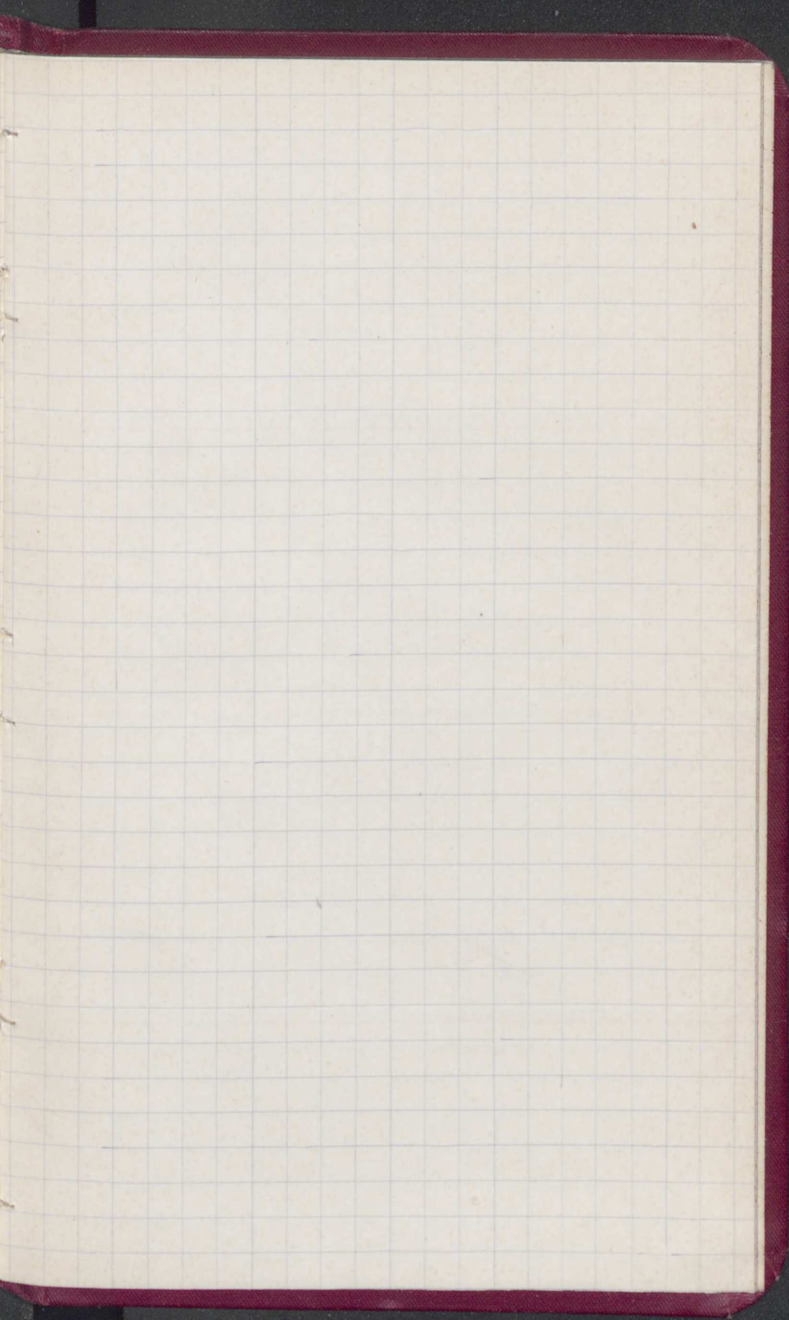

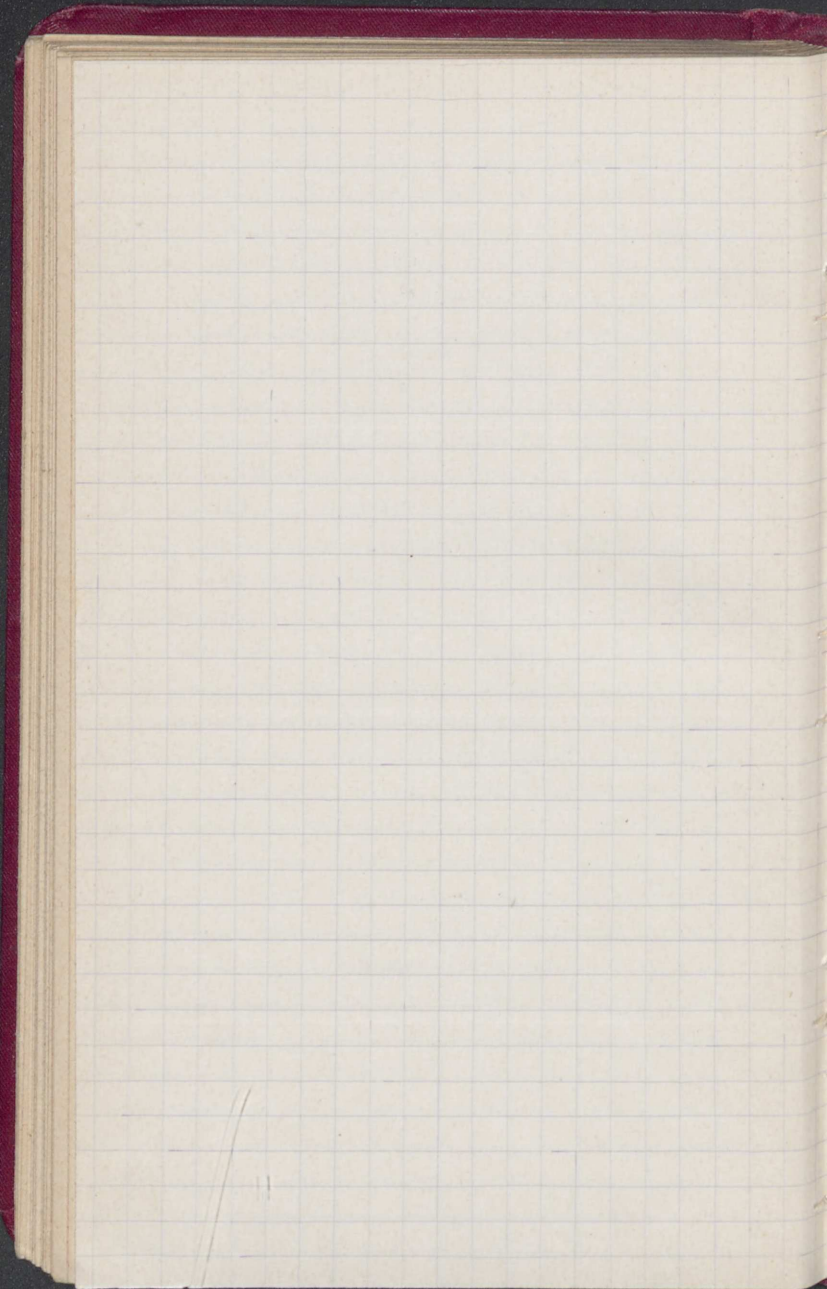

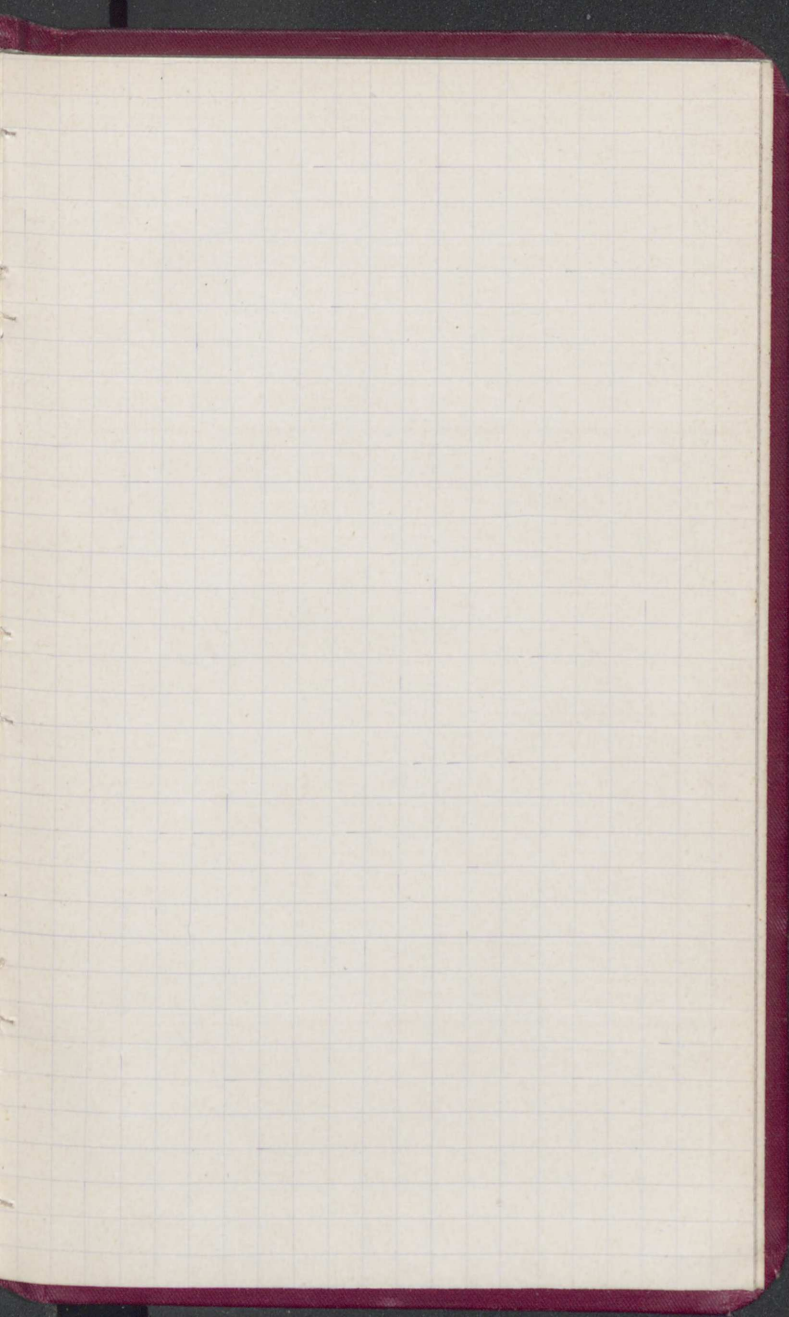

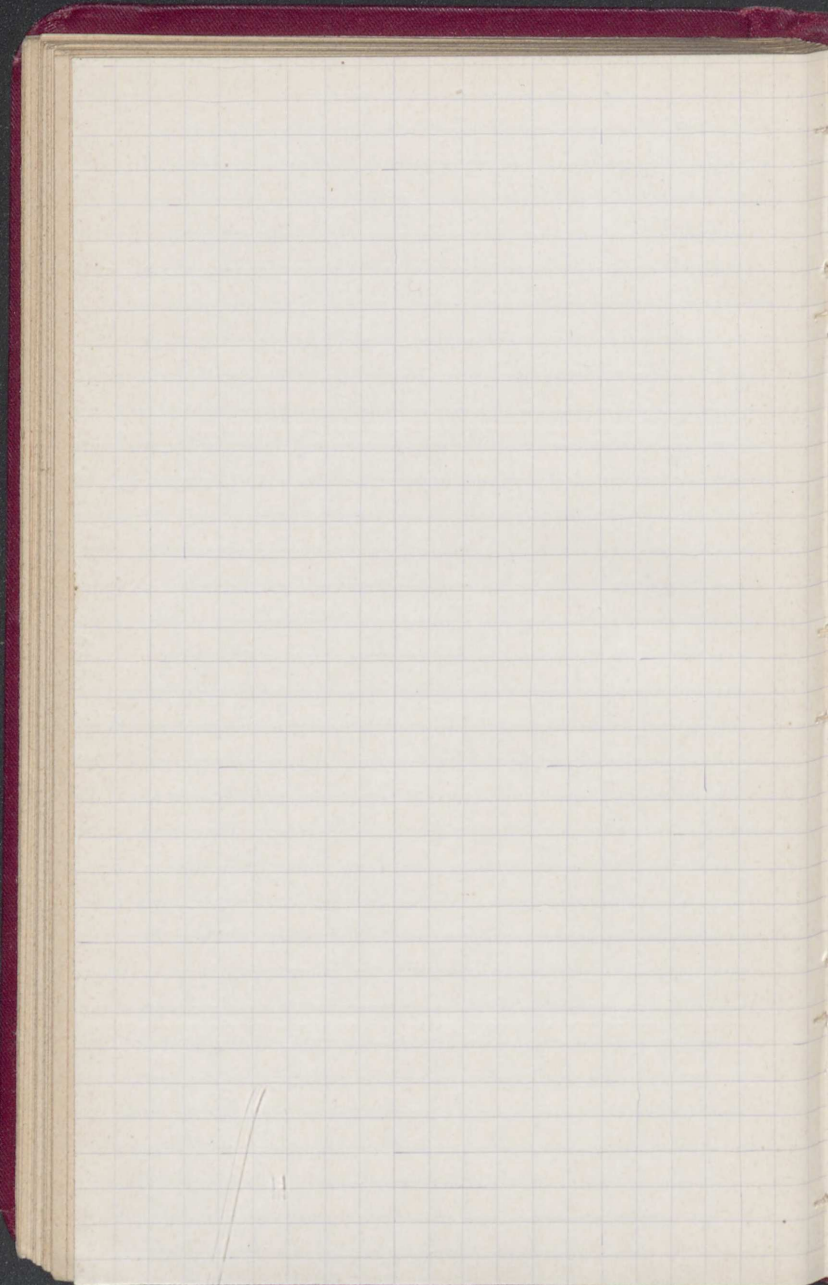

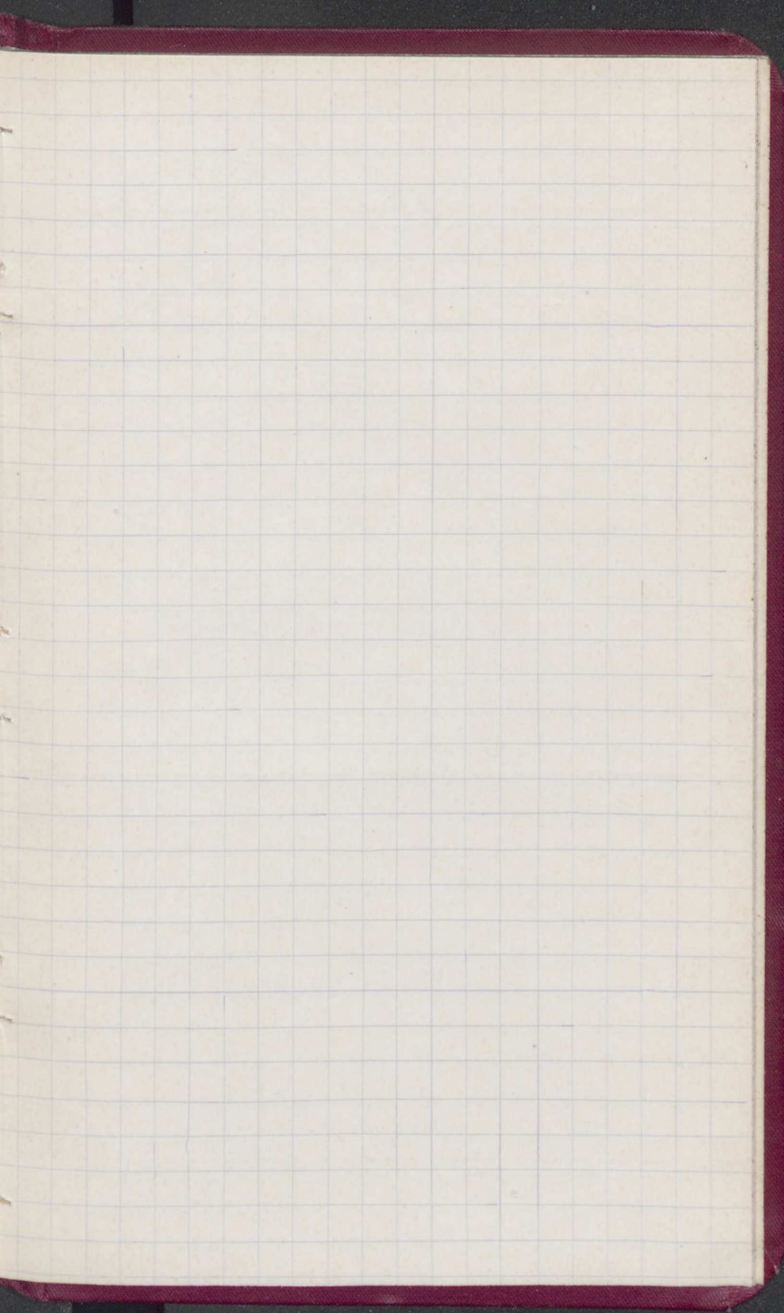



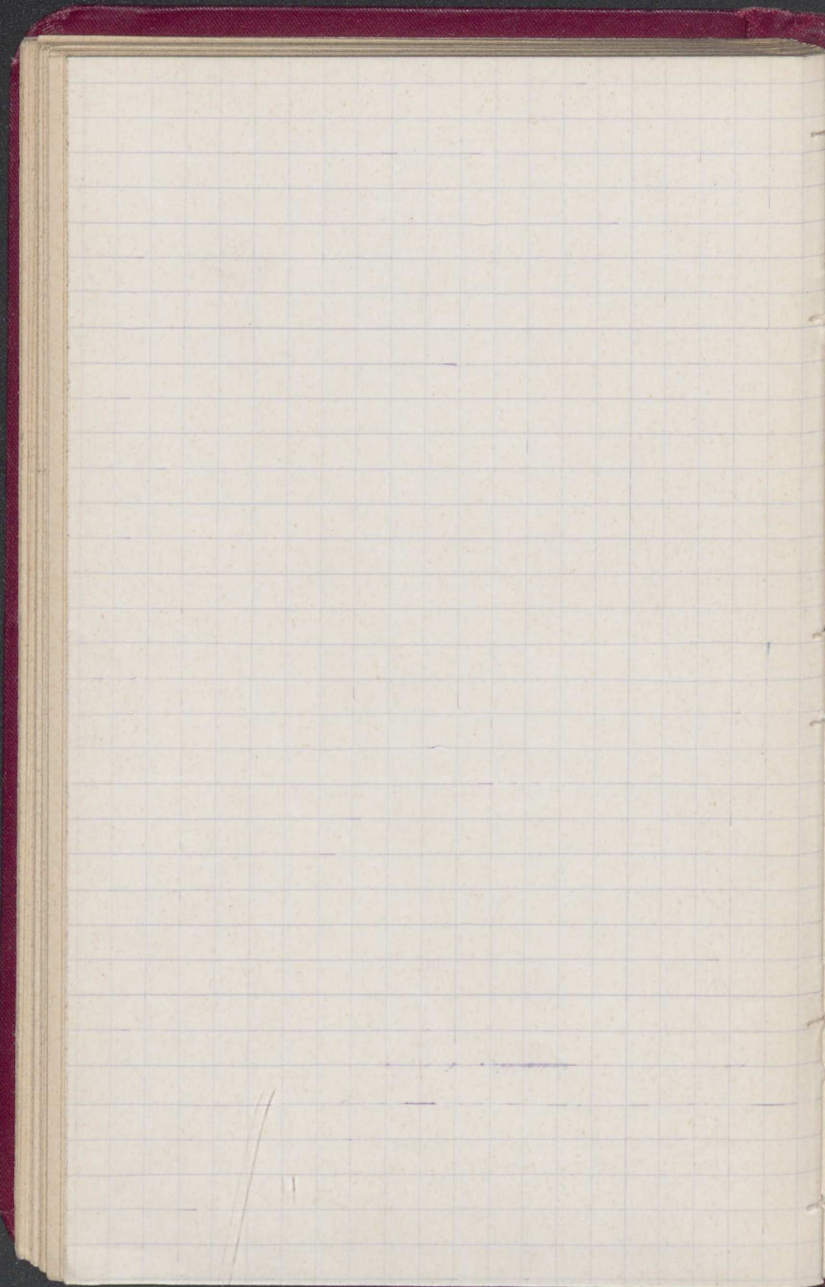

200





